ELLE

PAYS :France
PAGE(S) :100-103
SURFACE :391 %
PERIODICITE :Hebdomadaire

DIFFUSION :369965
JOURNALISTE :Nathalie Dupuis

► 20 janvier 2022 - N°3970

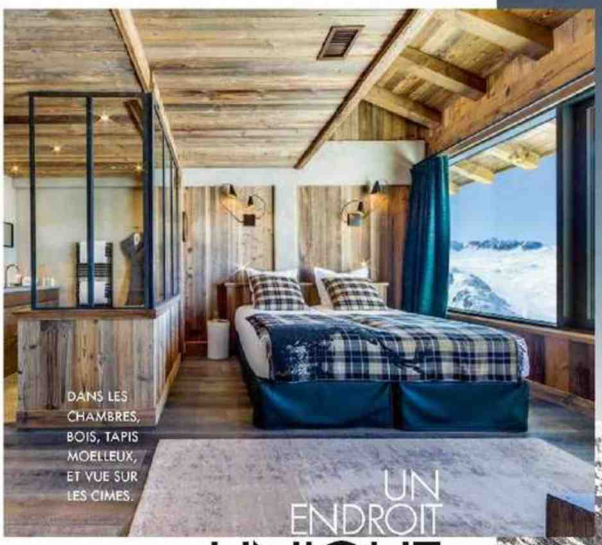

DANS LES CHAMBRES, BOIS, TAPIS MOELLEUX, ET VUE SUR LES CIMES.

LE REFUGE DE SOLAISE, L'HÔTEL LE PLUS HAUT PERCHÉ DE FRANCE.

UN ENDROIT UNIQUE AU MONDE, EN IMMERSION TOTALE DANS LA NATURE ENVOÛTANTE.

À VAL-D'ISÈRE LE REFUGE DE SOLAISE

LE SPOT Niché dans l'ancienne gare téléphérique de Solaise à Val-d'Isère, et proclamé l'hôtel le plus élevé des Alpes françaises, le Refuge de Solaise est un endroit unique au monde, en immersion totale dans la nature envoûtante. Murs en pierre et bois local, immenses baies vitrées, l'établissement est tout en lignes graphiques à l'extérieur et ultra-cosy à l'intérieur. Mobilier chic et chaleureux, sols en bois ou à carreaux noirs et blancs, baignoires à l'ancienne, fauteuils recouverts de laine, velours, meubles dénichés dans les brocantes du pays, feux de cheminée dans les grandes pièces : tout est fait pour que l'on s'y sente bien. **lerefuge-valdisere.com**

LES ACTIVITÉS La joie de pouvoir arpenter l'immense domaine skiable d'une des plus belles stations des Alpes, un spa et une sublime piscine intérieure pour se faire du bien, sans oublier une kid's room, où vos enfants peuvent jouer au baby-foot, faire des jeux de société, après avoir passé la journée sur le mini-domaine skiable situé juste devant la terrasse de l'hôtel.

LE PLUS Deux restaurants : Gigi, qui, après Saint-Tropez et Paris, offre le must de la gastronomie italienne, mais aussi le Petit Refuge, qui propose même des pizzas à dévorer sur place ou à emporter. Sans oublier le Bar, où on peut s'offrir un chocolat chaud, entre autres à l'heure du goûter, et toute une carte de cocktails en admirant les montagnes.

Y ALLER TGV Paris/Bourg-Saint-Maurice. Puis en car ou en taxi pour arriver à la station située à 30 kilomètres. ●

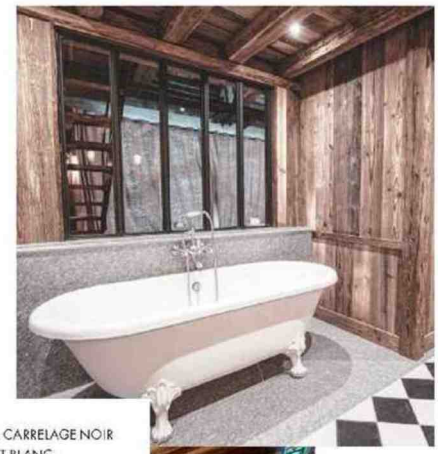

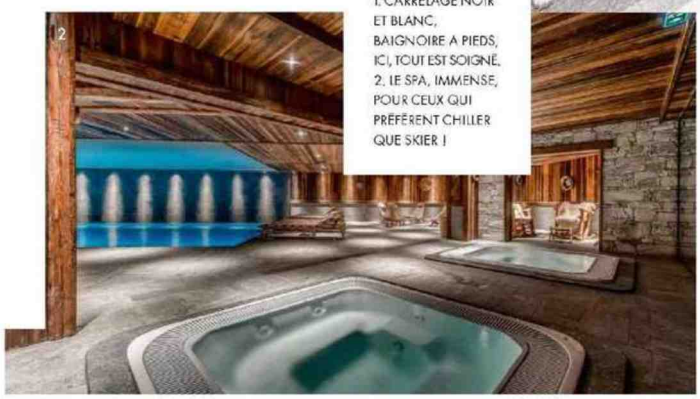

1. CARRELAGE NOIR ET BLANC, BAIGNOIRE À PIEDS, ICI, TOUT EST SOIGNÉ. 2. LE SPA, IMMENSE, POUR CEUX QUI PRÉFÈRENT CHILLER QUE SKIER !

© Y. MATI

Tous droits de reproduction réservés