



# :U-ERRE

Licenciado en

Administración  
de Empresas

# :U-ERRE

Nuestro Modelo Educativo desarrolla al alumno balanceadamente mediante la Experiencia U-ERRE. Enfrenta al alumno a situaciones actuales y futuras experiencias de aprendizaje vinculadas a clientes y entornos reales.

El alumno aplica el conocimiento y habilidades transferibles para proponer innovaciones que transformen los entornos a los cuales se integra.



## Como Licenciado en Administración de Empresas

Serás un profesionalista especializado en la dirección y gestión de los procesos administrativos de las organizaciones, con enfoque ético, sistemático, eficiencia y eficacia demandado por los constantes cambios globales y los nuevos modelos de negocio.

Los egresados de la carrera de Licenciado en Administración de Empresas tienen una sólida formación en su disciplina, con la experiencia en entornos reales, proponen innovaciones al haber realizado proyectos reales multidisciplinarios.

Para complementar la futura identidad personal y profesional, el alumno, al estudiar Licenciado en Administración de Empresas, tendrá la oportunidad de seleccionar materias electivas y acentuaciones en diferentes áreas del conocimiento.

# Perfil

---

## Ingreso

Se busca que el candidato a ingresar a este programa académico presente las siguientes características:

---

### **Conocimientos**

- Lectura, redacción y expresión oral en dos o tres idiomas.
- En computación para favorecer el uso adecuado de las tecnologías de información.

### **Habilidades**

- Verbales y matemáticas.
- Atención al cliente y los detalles.
- Interpersonales.
- Organizativas.
- Toma de decisiones y solución de problemas.
- De análisis y síntesis.
- De analizar problemas y proponer soluciones alternativas.

### **Actitudes**

- Poseer iniciativa y ser emprendedor.
- Permanente deseo de superación.

# Modelo Educativo U-ERRE

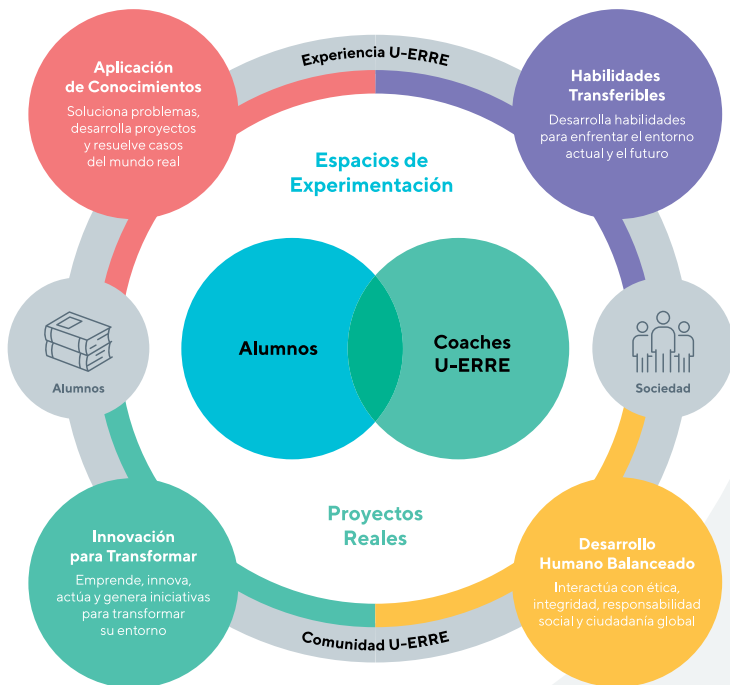

# Plan de estudios

## ADN U-ERRE

Rasgos distintivos del egresado U-ERRE.

## IDIOMAS

Inglés obligatorio, si cumples con el requisito del TOEFL puedes elegir otro idioma de la oferta.

## COMUNES

Desarrollo de las competencias básicas del área de Negocios.

## DISCIPLINAS

Cursos para el desarrollo de una sólida formación profesional en la carrera seleccionada.

## ACENTUACIÓN

Bloque elegible, de 36 créditos, acorde con la identidad personal y profesional futura. Complemento a la formación disciplinaria.

## ELECTIVAS

12 créditos para satisfacer las necesidades o deseos específicos del alumno. Cualquier materia de la oferta educativa cumpliendo sus requisitos.

## PIP - PROYECTOS DE INNOVACIÓN PROFESIONAL

Dos proyectos con tema elegible, individual o en equipo, para demostrar las capacidades de la disciplina o de la acentuación. Se realizan en el antepenúltimo y último tetramestre.

## TALLERES CO-CURRICULARES

Se debe cumplir con 12 créditos de tu carga académica.

## **ADN U-ERRE**

- Experiencia U-ERRE: LAE
  - Desarrollo Humano Intrapersonal
  - Desarrollo Humano Interpersonal
  - Construcción de Ciudadanía
  - Transformación Socio-Ambiental
  - Interpretación de Fenómenos Globales
  - Directrices para el Cambio Social
  - Administración y Finanzas para la Toma de Decisiones
  - Tecnología para la Toma de Decisiones
  - Estrategias de Innovación
  - Procesos de Innovación Sustentable
- 

## **IDIOMAS**

- Idiomas I
  - Idiomas II
  - Idiomas III
  - Idiomas IV
- 

## **COMUNES**

- Administración de Empresas
  - Economía· Matemáticas para Negocios I
  - Contabilidad Financiera
  - Economía de la Empresa
  - Matemáticas para Negocios II
  - Contabilidad de Costos
  - Macroeconomía
  - Estadística para Negocios
  - Mercadotecnia
  - Marco Legal para los Negocios en México
  - Análisis e Interpretación de Estados Financieros
  - Sistemas de Decisión para Negocios
- 

## **DISCIPLINA**

### **Administración de Proyectos**

- Diagnóstico Organizacional
- Análisis y Valuación de los Negocios
- Administración de Proyectos
- Canales de Distribución y Logística
- Planeación y Evaluación Integral de Proyectos

## **Administración Estratégica**

- Administración de las Relaciones Laborales
- Administración del Capital Humano
- Programación Neurolingüística e Inteligencia Emocional
- Investigación de Mercados
- Desarrollo de Habilidades de Mando
- Negociación y Mediación
- Liderazgo Ejecutivo
- Dirección Estratégica
- Gobierno Corporativo Estratégico

## **Administración General**

- Arquitectura y Diseño Organizacional
  - Negocios Internacionales
  - Gestión Operativa Financiera
  - Derecho Mercantil
  - Administración de la Producción
  - Administración de la Calidad
  - Administración del Capital de Trabajo
  - Seminario de Administración
  - Derecho Fiscal
- 

## **ACENTUACIÓN**

Acércate con tu director de programa para más detalles sobre la acentuación que se adapte a tus deseos personales y profesionales.

---

## **ELECTIVAS**

---

### **PIP**

- Proyecto de Innovación Profesional LAE I
  - Proyecto de Innovación Profesional LAE II
- 

## **TALLERES CO-CURRICULARES**

12 créditos de talleres formativos para consolidar:

- Desarrollo Afectivo
- Deporte, Bienestar y Convivencia
- Arte y Cultura
- Ciudadanía

Informes

81-8220-4713  
informes@u-erre.mx

u-erre.mx

Hechos  
para  
Cambiar.

@uerre



Acreditación  
Lisa y Llana:



FIMPES

Con Reconocimiento de Validez Oficial de Estudios (RVOE) otorgado por la Secretaría de Educación del Estado de Nuevo León según MCL-III 069/2016.