

Unsere Ausbildung bei Alpenland

zur Pflegefachfrau & zum Pflegefachmann



Alpenland Gruppe Berlin

Seit mehr als 15 Jahren ist die Alpenland Gruppe Berlin ein kontinuierlich wachsendes und familiär geführtes Unternehmen. Wir betreiben in ganz Berlin mittlerweile sechs vollstationäre Pflegeeinrichtungen, die ambulante Medica Hauskrankenpflege und eine Tagespflegeeinrichtung mit 12 Plätzen im Bezirk Marzahn-Hellersdorf.

Jedes unserer Häuser zeichnet sich nicht nur durch professionelle Pflege und Betreuung aus, sondern auch durch Individualität in der Umgebung und Vielfalt in der Nachbarschaft. In Steglitz-Zehlendorf, als auch in Marzahn-Hellersdorf verfügen wir über eine stetig wachsende Einbindung an den Kiez und über eine hervorragende Anbindung an den Nahverkehr.

In unseren Häusern bieten wir mehr als 600 Bewohnern ein Zuhause und über 600 Mitarbeitern, neben einem zukunftssicheren und spannenden Arbeitsplatz, viele weitere firmeneigene Vorteile.

Gemeinsam mit unseren Mitarbeiterinnen und Mitarbeitern haben wir unser Pflegeleitbild entwickelt und leben dieses nicht nur in der Theorie, sondern auch in unserem Alltag im Umgang mit Bewohnern, Kollegen und Angehörigen.

Finde mehr über uns heraus unter: www.team-alpenland.de
www.alpenland-berlin.de

Liebe Interessentin, lieber Interessent,

super, dass du dich für die Ausbildung zum Pflegefachmann bzw. zur Pflegefachfrau interessierst. Wie du bestimmt schon bemerkt hast, ist das Thema „Pflege“ ein sehr komplexes und spannendes. Auch die Ausbildung beinhaltet neben der Theorie viele praktische Einsätze in den verschiedenen Stationen. Bei Alpenland kannst du deinen Praxiseinsatz in der Altenpflege absolvieren und bekommst einen Einblick welche Herausforderungen dich erwarten. Dabei stehen dir unsere Praxisanleiter und Praxisanleiterinnen als Ansprechpartner zur Seite. Unsere Azubis können sich darüber hinaus auf regelmäßige Azubi-Treffen freuen, da wir den Austausch untereinander fördern möchten. Zusätzlich laufen unsere Azubis immer außerhalb des Stellenschlüssels, weil wir sicherstellen möchten, dass du genug Zeit hast die Praxis in aller Ruhe zu erlernen und umzusetzen.

Wir freuen uns darauf, dass wir dich hoffentlich bald als Auszubildenden begrüßen dürfen.



Von links:

Frederick Marin und Sabine Milkau (Mitglieder der Geschäftsleitung)
und Michael Pfüller (Geschäftsführer).

Was möchtest du?

Die vorliegende Broschüre greift alle Fragen rund um die Ausbildung zur Pflegefachfrau und zum Pflegefachmann auf. Wir möchten ausbildungsinteressierte junge Menschen ansprechen und ihnen ihre Möglichkeiten aufzeigen.

Hast du Lust in die Welt der Pflege einzutauchen? Möchtest du dich auf die vielfältigen persönlichen Facetten der Menschen einlassen?

Du willst in den Gesichtern deiner dir anvertrauten Bewohnerinnen und Bewohnern sehen, was du mit deiner täglichen Fürsorge und Pflege erreicht hast? Ein echtes Lächeln bedeutet Dir mehr als ein Emoji auf deinem Handy?

Das gefällt uns sehr gut.

Wir wollen Azubis, die sich auf die Bedürfnisse der uns anvertrauten Bewohnerinnen und Bewohner einlassen können. Es erwarten dich vielseitige und verantwortungsvolle Aufgaben in der Pflege. Daher brauchen wir auch Azubis, die mit Engagement und Freude an die Ausbildung herangehen.

Mit unserem Ausbildungsprogramm erhältst du eine fundierte und qualitativ hochwertige Ausbildung, die sich auf unser individuelles Ausbildungskonzept stützt.

Wenn DU willst, dann sind auch wir startklar!

Wir suchen Nachwuchs mit ...



Herz

Optimismus

Leidenschaft



Einfühlungsvermögen

Wir suchen DICH!

Selbstbewusstsein



Persönlichkeit

Verstand

Ideen

Humor



Generalistische Pflegeausbildung: Was genau bedeutet das?

Dies bedeutet, dass mehrere Berufe zu einem gemeinsamen Berufsbild zusammengeführt wurden. Seit Januar 2020 werden die 3-jährigen Ausbildungen der Altenpflege, der Kranken- und Gesundheitspflege sowie der Kranken- und Kinderkrankenpflege zu einer neuen generalistischen Pflegeausbildung zusammengeführt.

Nach dem erfolgreichen Abschluss einer generalistischen Pflegeausbildung bist du befähigt in allen Bereichen der Kranken- und Altenpflege zu arbeiten.

Welche Vorteile hast du mit dem Berufsabschluss?

Die Ausbildung endet nach 3 Jahren mit einem einheitlichen Berufsabschluss als Pflegefachfrau bzw. Pflegefachmann. Die neue generalistische Pflegeausbildung wird in anderen EU-Mitgliedsstaaten automatisch anerkannt. Das bedeutet, dass du im Laufe deiner beruflichen Karriere auch im Ausland Erfahrungen sammeln kannst.



Welche Voraussetzungen musst du erfüllen?

Es gibt grundsätzlich verschiedene Voraussetzungen für den Start der Ausbildung zur Pflegefachfrau oder zum Pflegefachmann. Die wichtigsten haben wir dir hier aufgelistet:

1. Du hast den mittleren Schulabschluss (MSA) in der Tasche? Großartig, dann kannst du direkt loslegen!
2. Du hast den Hauptschulabschluss (BBR) erfolgreich absolviert und kannst
 - a. einen Nachweis über eine erfolgreich abgeschlossene Berufsausbildung von mind. 2 jähriger Dauer vorweisen oder
 - b. einen Nachweis über eine erfolgreich abgeschlossene Assistenz- oder Helferausbildung in der Pflege von mind. 1 jähriger Dauer vorweisen (Mindestanforderungen nach BAnz AT 17.02.2016 B3)?
3. Du kannst einen erfolgreichen Anschluss einer 10 jährigen allgemeinen Schulbildung (eBBR) vorweisen?

Hervorragend, dann kannst du deine Ausbildung als Pflegefachfrau bzw. Pflegefachmann bei uns starten!

Solltest du darüber hinaus noch Fragen zu den Voraussetzungen haben, dann kannst du dich gern telefonisch bei Frau Krakow melden. Tel.: 030 51589-555

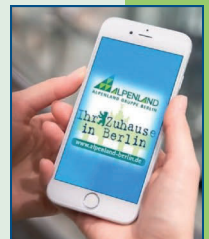

Wir können nur so gut wie unser Nachwuchs sein!

Alpenland Berlin bietet dir eine den generalistischen Ausbildungsvorgaben konforme praktische Ausbildung an. Durch die Generalisierung können wir dir Schwerpunkte für deinen gewünschten Fachbereich und damit zukünftiges Arbeitsgebiet setzen. Die Praxis fließt sehr viel stärker in die Ausbildung mit ein und ermöglicht dir, dich besser auf den Pflegealltag vorzubereiten.

Besonders stolz sind wir darauf, dass wir den Großteil unserer ehemaligen Azubis nach drei Lehrjahren weiterhin als Kollegen im Team halten können.

Wer begleitet dich in deiner Ausbildung?

Die Koordination des Ausbildungsbereichs wird durch unsere **Referentin für Pflegeentwicklung** Frau Krakow gesteuert und durch die zum Teil frei gestellten **Praxisanleiter** in den Einrichtungen auf Grundlage unseres internen praktischen Ausbildungsplans gewährleistet.

Aufgabe der Praxisanleiter ist es, die Auszubildenden schrittweise an die eigenständige Wahrnehmung der beruflichen Aufgaben heranzuführen. Die theoretische und praktische Ausbildung sind natürlich aufeinander abgestimmt. Ziel ist es, dir Kenntnisse sowie Fähig- und Fertigkeiten zu vermitteln, die zur selbständigen und eigenverantwortlichen Pflege erforderlich sind.

Mit Beginn deiner Ausbildung erhältst du einen Praxisordner - unsere Azubi-Mappe. Diese soll dir den Ausbildungsverlauf, deinen Kenntnisstand, deine Fähig- und Fertigkeiten aufzeigen.

Durch den engen Kontakt mit der Pflegedienstleitung der jeweiligen Einrichtung, der Referentin für Pflegeentwicklung, den Praxisanleitern der Einrichtungen und den Lehrkräften der Pflegeschulen erfolgt ein regelmäßiger Austausch, unter anderem über deinen Entwicklungsstand.

Dürfen wir dir unsere Kolleginnen vorstellen?

Für Fragen zur Ausbildung bei Alpenland stehen unsere Referentin für Pflegeentwicklung Frau Krakow und unsere Praxiskoordinatorin Frau Herrmann gerne zur Verfügung.

Praxiskoordinatorin
Frau Herrmann



Referentin für
Pflegeentwicklung
Frau Krakow

Deine Ausbildung bei Alpenland-Berlin

Dein 1. Alpenland-Lehrjahr

In deinem ersten Lehrjahr erwarten dich viele spannende Themen.

- Du erfährst alles über die **Grundpflege** und das Erfassen und Umsetzen von **Prophylaxen**. Das A&O in der Pflege ist die **Hygiene**, daher steht sie ganz oben auf dem Lehrplan.
- Du wirst staunen, was die Themen **Transfer**, **Mobilität** und **Bewegung** für dich bereithalten.
- Sehr wichtig wird auch die **Krankenbeobachtung** sein. Hast du jetzt schon eine Idee, was das bedeuten könnte?
- **Kommunikation** ist ein sehr großes Wort und ein tragender Bestandteil deiner Ausbildung. Das Wesentliche erkennen und Fakten zu vermitteln will gelernt sein. Glaubst du nicht?
- Die richtige **Ernährung** spielt eine große Rolle in der Altenpflege, denn es geht um sehr viel mehr als die Einteilung in gesund und ungesund.
- Die **Qualitätssicherung**, die **Ablauforganisation** und das **Zeitmanagement** klingen vielleicht nicht so spannend, sind aber unabdingbar und werden dir vieles erleichtern. Das kannst du glauben!
- Die **Selbstpflege**. Wow. Was heißt das denn? Da darfst du gespannt sein.
- Natürlich hast du **Rechte und Pflichten** als Azubi. Welche das sind, erfährst du natürlich auch.

- **Hilfsmittel** werden dir in deiner Ausbildung immer begegnen und daher sollst du natürlich wissen, welche es gibt und wie sie genutzt werden.
- Nicht zu vergessen ist die **Biografiearbeit**. Hast du eine Idee, was das bedeuten könnte? Nur so viel: Biografiearbeit ist sehr interessant und wird dich in der Arbeit immer begleiten.
- Dein **Praxiseinsatz** umfasst **400 Stunden** im Ausbildungsbetrieb.



Puh, ganz schön viel. Na ja, die Ausbildung ist eben was für Ausgeschlafene!

Dein 2. Alpenland-Lehrjahr

Das zweite Lehrjahr wird dir einen großen und vor allem praktischen Einblick bieten.

- Dein erster **Praxiseinsatz im Krankenhaus** wird ganze **400 Stunden** betragen. So bekommst du auch einen umfassenden Einblick in die Arbeit vor Ort.
- Auch in die ambulante Akut- oder Langzeitpflege wirst du praktisch reinschnuppern, um deine Erfahrungen in der Pflege auszubauen. Der Praxiseinsatz wird auch hier 400 Stunden betragen.
- Ein großes Thema wird im zweiten Jahr die **Pflegedokumentation** sein. Wir werden zeigen, warum das schriftliche Festhalten der geplanten und durchgeführten Pflege so wichtig ist.
- Wir beginnen das Arbeitsfeld der **Behandlungspflege** mit den Bereichen der **Injektionen**, der **Medikamentenkunde** und der Messung von **Vitalwerten**. Hier wirst du ein spannendes und herausforderndes praktisches Arbeitsfeld kennenlernen.
- Was ist eigentlich eine **Kompressionstherapie**? Noch nie gehört? Keine Sorge, dass erfährst du bei uns! Genauso wie das Anlegen eines Verbandes. Klingt einfach, ist es aber nicht!
- Unsere Praxisanleiter werden dir **spezielle Pflegemaßnahmen** vorstellen und zeigen.
- Du lernst unterschiedliche **Krankheitsbilder** kennen, du wirst Zusammenhänge zunehmend verstehen und Wechselwirkungen ableiten können.

- Jeder Mensch hat das Recht, sich frei zu bewegen. Mit **Freiheitsentziehenden Maßnahmen** wird dieses Recht eingeschränkt, daher ist es ein sehr sensibles Themenfeld und bedarf fundierter Kenntnisse zur rechtlichen Grundlage. Eine Abwägung zwischen medizinischen Erfordernissen im Sinne des Bewohners und den rechtlichen Grundlagen ist notwendig.
- Unsere Kolleginnen und Kollegen im Bereich der **Sozialen Betreuung** haben einen sehr wichtigen Part in der ganzheitlichen Pflege und Betreuung unserer Bewohner. Also auch ein Aufgabenfeld, welches du unbedingt kennenlernen musst.



Mit der Beendigung deines 2. Lehrjahres kannst du schon auf sehr viel Wissen zurückgreifen.

Dein 3. Alpenland-Lehrjahr

In deinem letzten Lehrjahr wirst du neben dem Lernen bei uns in drei praktische Einsätze geschickt.

- Du wirst 60 Stunden in der **Kinderkrankenpflege** tätig sein.
- Die **Psychiatrie** ist mit 120 Stunden ebenfalls ein sehr wichtiger Bestandteil deiner praktischen Ausbildung.
- Nun kannst du in einem **Wahlpflichtpraktikum** 80 Stunden nutzen, um deine Interessen zu vertiefen und Erfahrungen zu sammeln.
- Das letzte Lehrjahr bei uns wird dir sehr spannende und tiefe Einblicke in die **Behandlungspflege** geben. Hier wirst du unter anderem alles über die richtige **Wundversorgung** und die Vergabe von **Medikamenten** lernen. Was ist eigentlich eine **perkutane endoskopische Gastrostomie**? So viel sei verraten: es handelt sich um ein vielschichtiges und sensibles Thema.
- Die **Maßnahmenplanungen** zur ganzheitlichen Pflege- und Betreuung werden dich immer begleiten und nehmen daher auch im letzten Lehrjahr einen großen Rahmen ein. Deshalb kommst du nicht an der strukturierten Informationssammlung (**SIS**) vorbei, da sie dir ermöglicht, dich an den individuellen Bedarfen und Bedürfnissen unserer Bewohnerinnen und Bewohner zu orientieren.
- Die Kommunikation mit Ärzten, Therapeuten und externen Kooperationspartnern will nicht nur gelernt sein, sie sollte auch wesentliche Fakten beinhalten und gepflegt werden.

- Der **Umgang mit dem Tod und dem Sterben** ist ein sehr emotionales und oft schwieriges Thema. Hier erhältst du das nötige Rüstzeug, um natürlich selbst mit den Situationen und deinen Gefühlen umgehen zu können. Du erfährst aber auch sehr viel über unsere Vorgehensweise rund um das Thema **Sterbebegleitung**.
- So. Nun hast du eine solide Ausbildung hinter dir und müsstest bereit sein für eine unglaublich herausfordernde Aufgabe: **Das Leiten eines Wohnbereiches**. Vertraue auf dich und dein Wissen, dann werden wir es gemeinsam testen und die Rolle einer Schichtleitung simulieren.



Mit dem Ende deiner Ausbildung stehen die wichtigen Abschlussprüfungen an. Wir helfen dir immer bei allen Fragen und versuchen dich bestmöglich auf die Prüfungen vorzubereiten.

Wenn du willst, dann können wir gemeinsam viel bewegen.

Worauf kannst du dich bei Alpenland freuen?

Dich erwartet ein angemessenes und attraktives Ausbildungsgehalt.

Du arbeitest als zusätzlicher Mitarbeiter im jeweiligen Dienst.

4x jährlich finden kleine Azubi-Treffen zum Austausch statt – inklusive Workshops.



Im 1. Lehrjahr arbeitest du nur in den Frühdiensten.

Pro Praxiseinsatz steht dir ein Praxisanleitertag zur Verfügung.

Unsere Praxisanleiterinnen und Praxisanleiter begleiten und unterstützen dich vom ersten Tag an bei der Einarbeitung, ebenso wie alle anderen Kolleginnen und Kollegen.

1x jährlich erwartet dich ein großes Azubi-Treffen mit allen Praxisanleitern und Pflegedienstleitungen sowie der Geschäftsleitung.

Unser – an die Curricula der Pflegeschulen angelehnter – Ausbildungsplan verbindet die Deckung von schulischem Unterricht mit der praktischen Umsetzung im Pflegealltag.

Wir versorgen dich mit wöchentlichen Obstkörben im Winter.

Ganzjährig gibt es für dich vergünstigte Mitarbeiterverpflegung aus unseren hauseigenen Küchen.

1x jährlich finden externe Azubi-Events zum Spaß haben und Genießen statt.

Dich erwarten regelmäßige Mitarbeitererevents in deiner Einrichtung.

Du erhältst Aufmerksamkeiten zu Nikolaus, Weihnachten, Ostern, Karneval, Fasching, Herrentag, Frauentag sowie dem Tag der Pflege.

Dich erwarten Top-Rabatte auf unserem Online-Shoppingportal.

Nimm 1x pro Monat während der Arbeitszeit im firmeneigenen Massagesessel Platz.

Du läufst, wir zahlen: unser Beitrag zu deinen Arbeitsschuhen beträgt € 25,-/Jahr.

Wir zahlen vermögenswirksame Leistungen in ein Produkt deiner Wahl ein.

Wir stellen und reinigen deine Arbeitskleidung.

Du erhältst nach erfolgreichem Ausbildungsabschluss und Übernahme eine Begrüßungsprämie in Höhe von 500 Euro.



Unsere Einrichtungen für deine Ausbildung:

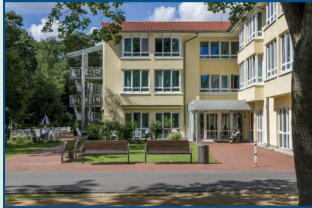

**Haus der Betreuung und Pflege
Biesdorf-Süd**
Köpenicker Straße 302
12683 Berlin

**Haus der Betreuung und Pflege
Am Grabensprung**
Grabensprung 29
12683 Berlin



**Haus der Betreuung und Pflege
Nansen**
Berliner Straße 11
14169 Berlin

**Seniorenwohnwelt
Zühlsdorfer Straße**
Zühlsdorfer Str. 20
12679 Berlin





**Haus der Betreuung und Pflege
Schlachtensee**
Spanische Allee 8
14129 Berlin



Medica Hauskrankenpflege GmbH
Falkenseer Damm 21
13585 Berlin
www.medica-pflege.de



Brunnenhof Seniorenresidenzen und Pflegeheime Haus Steglitz GmbH
Ein Unternehmen der Alpenland Gruppe Berlin
Albrechtstr. 28
12167 Berlin

Du bist begeistert und möchtest uns deine Bewerbung senden?

Nutze unsere Onlinemaske und trage deine Daten ganz unkompliziert ein.

Wir haben eine neue Karriereseite. Bewirb dich am besten gleich hier:

www.team-alpenland.de

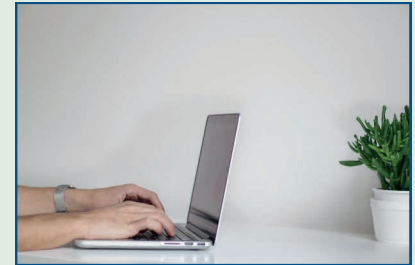

Du hast Rückfragen und möchtest dich telefonisch bei uns melden?

Wir freuen uns über deinen Anruf!

Tel.: 030 51589-555

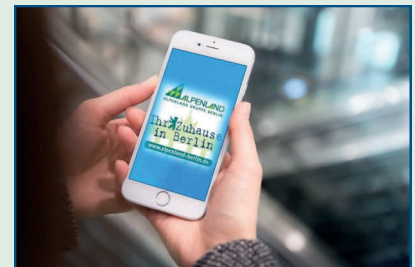

Werde schon jetzt Fan und folge uns!

Wir können
nur so gut
wie unser
Nachwuchs
sein.

Unsere Azubis.
Unsere Verantwortung.



www.alpenland-berlin.de



www.facebook.com/AlpenlandBerlin



www.xing.com/pages/alpenlandgruppeberlin



YouTube

www.youtube.com/user/AlpenlandPflegeheime



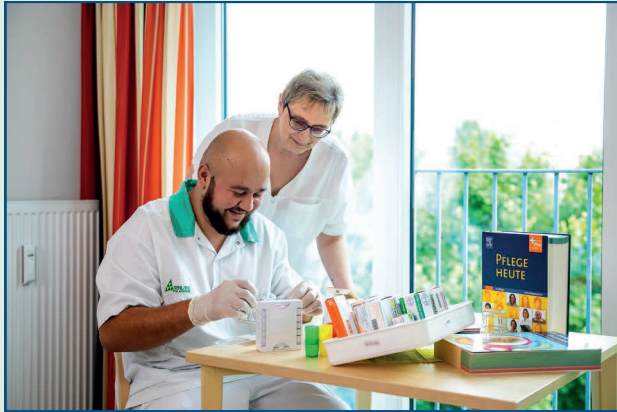

Wenn DU willst, dann sind auch wir startklar!



Alpenland Gruppe Berlin
Weißenhöher Straße 64
12683 Berlin

Tel.: 030 51589-555

Fax: 030 51589-101