Horizon on VMware Cloud on AWS Implementierungsworkshop

In diesem Workshop besprechen wir die Architektur und Integration von VMware Horizon in Ihre vorhandene VMware Cloud on AWS-Infrastruktur, um eine Basis für die Cloud-gehostete Desktop-Infrastruktur zu schaffen

Was erwartet mich?

Nach erfolgreichem Abschluss dieses Workshops wird Ihre IT in die Lage versetzt, Ihren Endbenutzern eine nahtlose VDI-Infrastruktur bereitzustellen, entweder als eigenständiger Cloud-Service oder als Hybridlösung, bei der ein oder mehrere Pods in der VMware Cloud on AWS ausgeführt werden. Ein Teil der Infrastruktur kann dabei auch weiterhin im eigenen Rechenzentrum betrieben werden. Außerdem ermöglichen wir eine echte Disaster Recovery-Lösung, wo eine Pilot-Light-Installation in VMware Cloud on AWS ausgeführt wird und innerhalb von Stunden soweit ausgebaut werden kann, um die gesamte Workload für jeden Benutzer des Unternehmens zu übernehmen.

In diesem Angebot enthaltene Produkte

- VMware Cloud on AWS
- VMware vSphere
- VMware NSX-T
- VMware Hybrid Cloud Extension (HCX)
- VMware Horizon

Ungefähre Projektdauer

- 10-15 Tage

Übersicht der Leistungen

- Bewertung
- Implementierung
- Dokumentation

Projekt Agenda

Nach einem ersten Kick-off-Workshop, bei dem sichergestellt wird, dass alle an den Zielen, Prioritäten und Grenzen des Engagements ausgerichtet sind, werden wir einen Enablement-Workshop durchführen. Hier werden die hausinternen Teams geschult, wie VMware Cloud on AWS mit Ihrer Horizon-Infrastruktur am besten genutzt werden kann. Unser Berater wird die Optionen bewerten und mit

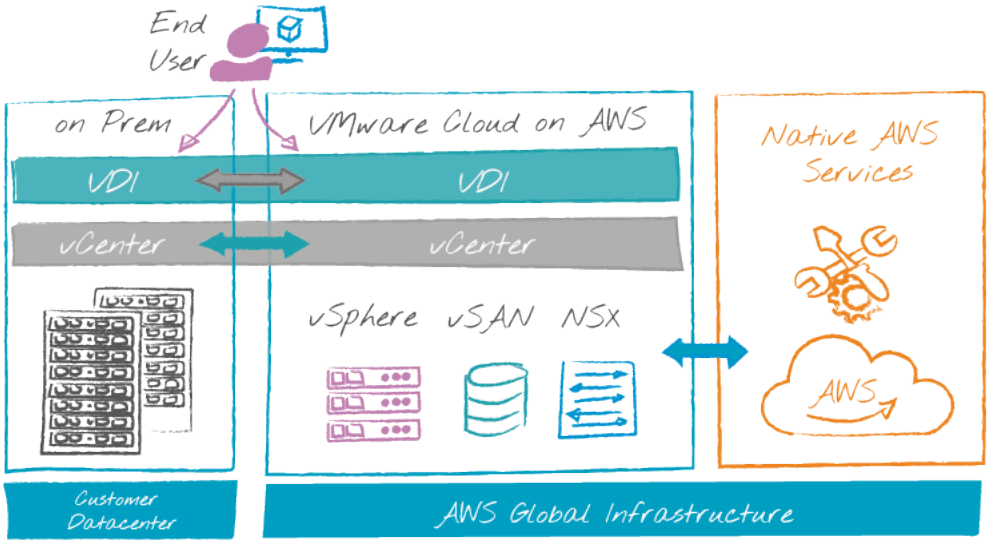

dem Projektteam des Kunden besprechen, welche Erwartungen bestehen und was mit Horizon on VMware Cloud on AWS erreicht werden kann. Anschließend installieren und konfigurieren wir den Verbindungsserver und die UAGs und integrieren die Master-VM- oder RDS-Hosts.

In der Validierungsphase werden wir sicherstellen, dass alle Ziele erreicht wurden. In einem abschließenden Workshop werden die Ergebnisse präsentiert und mögliche nächste Schritte diskutiert.

Vor-Ort und Remotekomponenten

- Kick-off-Meeting für den bevorstehenden Einsatz
- Bereitstellung einer (1) VMware Horizon Instanz auf einer existierenden VMware Cloud on AWS Installation
- 500 Endbenutzer sind in diesem Architekturdesign enthalten. Ein einzelner AWS SDDC / Horizon Pod kann bis zu 2.000 Sitzungen mit maximal 50.000 Sitzungen in einem Cloud Pod-Verbund unterstützen
- Installation eines (1) Verbindungsservers und der jeweiligen Unified Access Gateways (UAG)
- Integration eines (1) vorkonfigurierten Master-VM- oder RDS-Hosts
- Konfiguration einer (1) Active Directory-Domäne

Voraussetzungen:

Die folgenden Komponenten müssen vorhanden sein:

- VMware Cloud on AWS Instanz integriert in die lokale Infrastruktur des Kunden
- Für Remote-Aufgaben und Support ist ein ordnungsgemäßer Remote-Zugriff erforderlich, beispielsweise über VPN oder VDI
- Netzwerkkonfiguration basierend auf den Netzwerkrichtlinien von comdivision

Richtige Zugriffsmechanismen für alle oben aufgeführten Komponenten.

Zusätzliche Optionen

- Bei Installationen für mehr als 2.000 Benutzer: Bereitstellung von Horizon-Managementkomponenten auf AWS EC2-Instanzen.
- Vereinfachen Sie die Anwendungs- und Benutzerverwaltung durch die Integration von App Volumes
- Vereinfachen Sie die Verwaltung von Endbenutzerprofilen und konfigurieren Sie Richtlinien dynamisch mit der Integration des Dynamic Environment Manager (DEM).
- Integrieren Sie Workspace ONE, um jede App auf jedem Gerät einfach und sicher bereitzustellen und zu verwalten

Sprechen Sie mit uns!

Bitte zögern Sie nicht, uns anzurufen und sich nach einer dieser Funktionen oder Möglichkeiten zur Anpassung dieses Angebots zu erkundigen: +49 251 703839 0 oder senden Sie uns eine E-Mail an info@comdivision.com

Weitere Informationen

Erfahren Sie mehr über VMware Cloud on AWS auf: www.comdivision.com/cd-products/vmware-cloud-on-aws

"Die 1996 gegründete comdivision group bietet ergebnisorientierte IT-Strategieberatung und Implementierungsunterstützung in der DACH Region und den USA. comdivision war der erste Partner in EMEA, der fünf VMware Master Service-Kompetenzen erreicht hat und weltweit als zweiter mit allen sieben. Die Mehrzahl der Architekten und Berater – darunter zwei VMware Certified Design Experts (VCDX) – sind ebenfalls VMware Certified Instructors (VCI), damit Sie bei jedem Schritt des Weges begleitet werden und sich beruhigt auf den erfolgreichen Alltagsbetrieb vorbereiten können. Wenn Sie darüber hinaus Unterstützung benötigen, fordern Sie unser cd:knowledge-Produkt an, einen Experten-on-Demand-Service, mit dem Sie rund um die Uhr Zugang zu unseren Spezialisten haben."

VMware Master Services Competency – VMWARE CLOUD FOUNDATION

VMware Master Services Competency – CLOUD MANAGEMENT AND AUTOMATION

VMware Master Services Competency – CLOUD NATIVE

VMware Master Services Competency – DATA CENTER VIRTUALIZATION

VMware Master Services Competency – DIGITAL WORKSPACE

VMware Master Services Competency – VMWARE CLOUD™ on AWS

VMware Master Services Competency – NETWORK VIRTUALISATION