



Cohen™

15 DE JULIO, 2022

Informe semanal Mercado Local

Por **Juan José Vázquez**, Head of Research.

**Cohen™****Bonos Dólar Ley Argentina**

Cotización Dólar Cable GD30 301,49

Mep

292,50

Especie	Precios de Mercado	Precio en Dólares	TIR	TNA	MD	Paridad	Tasa Cupón Semestral	Interes Corrido	Interes Corriente	Valor Residual
AL29	5.495,00	USD 18,23	52,1%	46,6%	2,44	0,18	0,50%	USD 0,03	5,49%	100
AL30	5.162,00	USD 17,12	51,7%	46,3%	2,45	0,17	0,38%	USD 0,02	4,39%	100
AL35	5.239,00	USD 17,38	31,2%	29,1%	4,65	0,17	0,75%	USD 0,04	8,65%	100
AE38	6.600,00	USD 21,89	32,7%	30,4%	3,72	0,22	1,94%	USD 0,11	17,79%	100
AL41	6.399,00	USD 21,22	27,4%	25,7%	4,53	0,21	1,75%	USD 0,10	16,57%	100

Bonos Dólar Ley New York

Especie	Precios de Mercado	Precio en Dólares	TIR	TNA	MD	Paridad	Tasa Cupón Semestral	Interes Corrido	Interes Corriente	Valor Residual
GD29	5.835,00	USD 19,35	49,7%	44,7%	2,50	0,19	0,50%	USD 0,03	5,17%	100
GD30	5.885,00	USD 19,52	46,5%	42,0%	2,54	0,20	0,38%	USD 0,02	3,85%	100
GD35	5.649,00	USD 18,74	29,6%	27,7%	4,83	0,19	0,75%	USD 0,04	8,02%	100
GD38	7.490,00	USD 24,84	29,4%	27,5%	4,03	0,25	1,94%	USD 0,11	15,67%	100
GD41	6.888,00	USD 22,85	25,8%	24,3%	4,75	0,23	1,75%	USD 0,10	15,38%	100
GD46	5.610,00	USD 18,61	33,2%	30,9%	3,55	0,19	0,75%	USD 0,04	8,08%	100

Bonos Dólar Link

TCNominal 128,2384

Especie	Precios de Mercado	Precio en Dólares C	TIR	MD	Tasa Cupón
T2V2	13.290,00	44,08	-9,0%	0,40	0,2%
TV23	12.985,00	43,07	-1,2%	0,78	0,3%
TV24	11.334,50	37,60	7,7%	1,66	0,4%

Fuente: Cohen SA en base a precios en BYMA

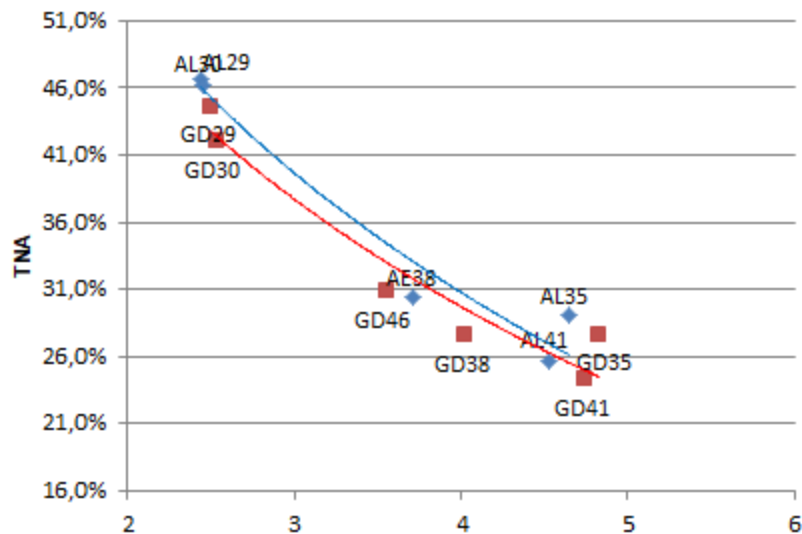
Bonos Soberanos en Dólares - TNA

Fuente: Cohen SA en base a BYMA

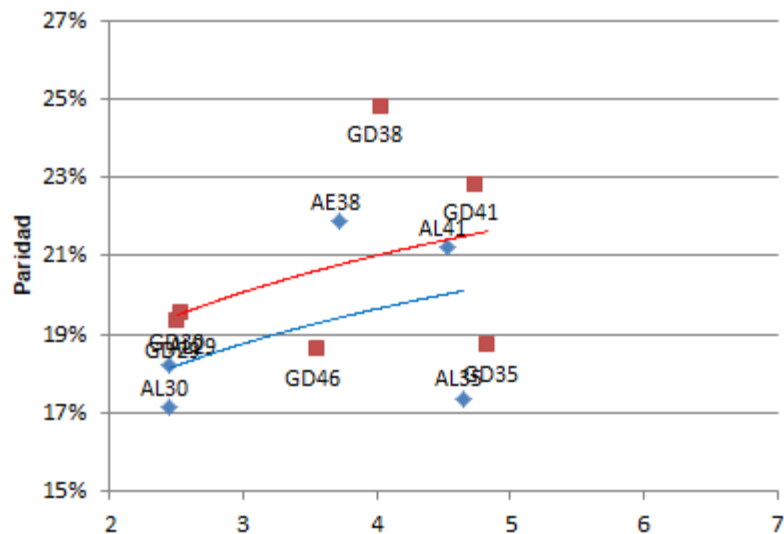
Bonos Soberanos en Dólares - Paridades

Fuente: Cohen SA en base a BYMA

Bonos Provinciales en Dólares

Bono	Descripción	Precios en U\$S	Yield	Modified Duration	Vencimiento	Emisión (millones)	Valor Residual	Cupón Anual	Interés Corrido	Interés Corriente	Estado
BA37D	BUENOS 3.9 09/01/37	27,66	33,72	4,59	01/09/2037	6202,1	100,0	3,90	1,48	14,10%	Renegociado
BB37D	BUENOS 3 1/2 09/01/37	28,17	25,60	5,16	01/09/2037	777,6	100,0	3,50	1,33	12,43%	Renegociado
BCITY27	BUEAIR 7 1/2 06/01/27	79,13	14,84	3,03	01/06/2027	890,0	100,0	7,50	0,98	9,48%	Performing
PMM29	MENDOZ 4 1/4 03/19/29	60,75	22,96	2,44	19/03/2029	590,0	100,0	4,25	1,40	7,00%	Renegociado
NEU25	NEUQUE 2 1/2 04/27/30	52,62	24,94	3,00	27/04/2030	377,2	100,0	4,63	1,04	8,79%	Renegociado
NDT11	NEUQUE 5.17 05/12/30	84,99	13,92	2,88	12/05/2030	348,7	87,7	8,63	1,58	10,15%	Renegociado
SA24D	SALTA 5 12/01/27	65,65	24,09	2,43	01/12/2027	357,4	100,0	8,50	1,11	12,95%	Renegociado
CO25D	PDCAR 5 12/10/25	75,42	22,34	1,69	10/12/2025	737,7	100,0	6,88	0,73	9,12%	Renegociado
CO26	PDCAR 7 1/8 10/27/26	51,37	12,93	1,78	27/10/2026	300,0	56,3	7,13	0,90	7,80%	Performing
CO29D	PDCAR 5 02/01/29	56,54	19,86	3,91	01/02/2029	456,2	100,0	5,00	2,32	8,84%	Renegociado
CO27D	PDCAR 5 06/01/27	61,46	21,66	3,07	01/06/2027	516,1	100,0	6,99	0,91	11,37%	Renegociado
CH24D	CHACO 3 1/2 02/18/28	54,66	28,69	2,42	18/02/2028	262,7	100,0	3,50	1,98	6,40%	Renegociado
PUL26	CHUBUT 7 3/4 07/26/30	73,03	19,67	2,37	26/07/2030	650,0	90,8	7,75	1,77	10,61%	Renegociado
SF23D	PROVSF 7 03/23/23	93,17	18,06	0,61	23/03/2023	250,0	50,0	7,00	2,24	7,51%	Performing
SF27D	PROVSF 6.9 11/01/27	72,59	16,06	3,27	01/11/2027	250,0	100,0	6,90	1,48	9,51%	Performing
ERF25	ENTRO 8 3/4 02/08/25	67,89	22,07	2,39	08/08/2028	517,5	100,0	5,00	2,22	7,36%	Renegociado
PRI028	PRI0 3 1/2 02/24/28	54,68	27,87	2,54	24/02/2028	318,4	100,0	4,75	1,90	8,69%	Renegociado
TFU27	TDF27 8.95 04/17/27	80,58	18,93	2,02	17/04/2027	200,0	67,0	8,95	0,02	11,11%	Performing
JUS22	JUJUJA 8 5/8 03/20/27	66,80	27,89	1,77	20/03/2027	213,6	100,0	8,38	2,75	12,54%	Renegociado
RND25	PRN 4 7/8 03/10/28	58,74	25,28	2,53	10/03/2028	320,2	100,0	4,88	1,73	8,30%	Renegociado

Fuente: Cohen SA en base a Bloomberg. Precios Clean.

Bonos Provincias Centrales en Dólares

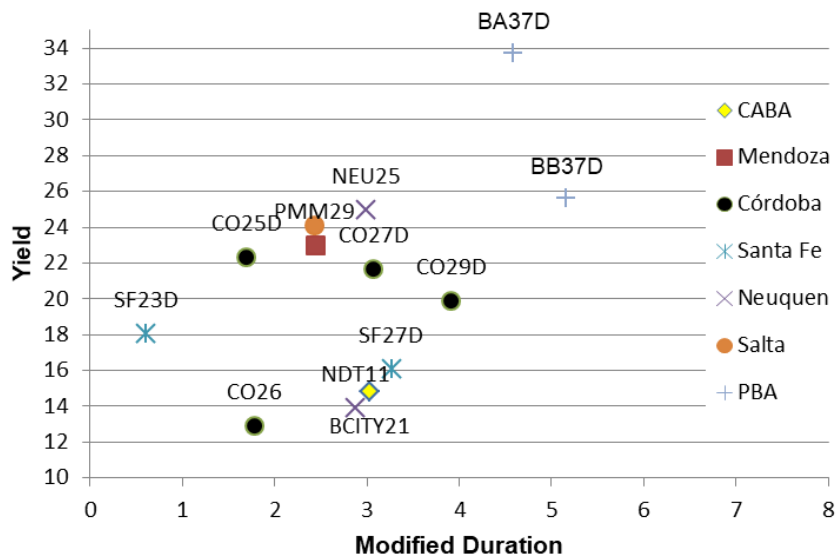

Bonos Provincias Centrales en Dólares

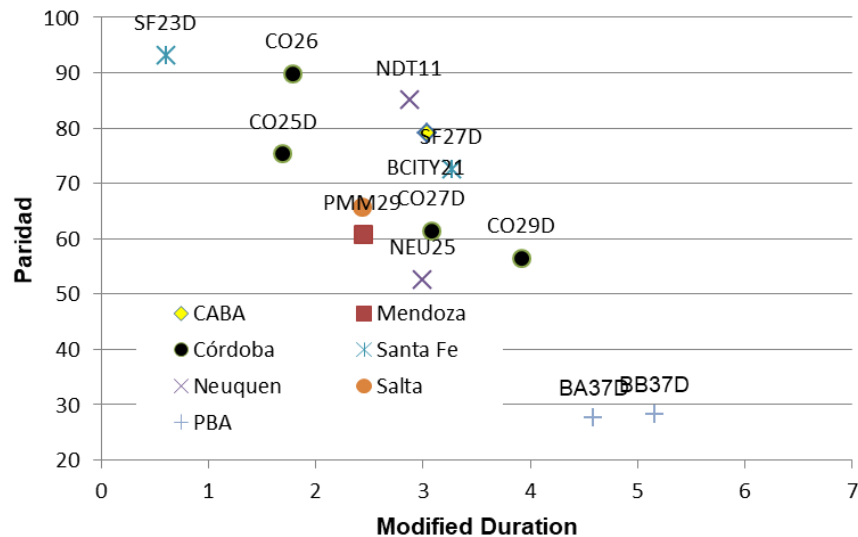

Resultado Fiscal Principales Provincias

Esquema Ahorro-Inversión-Financiamiento

Base Devengado - millones de pesos últimos 12 meses

Provincia	Córdoba sep-21	Bs.As. Prov. sep-21	Neuquén sep-21	Santa Fe sep-21	Entre Ríos sep-21	Jujuy sep-21	CABA sep-21	Chaco sep-21	Mendoza sep-21	Salta sep-21	T. del Fuego sep-21	La Rioja sep-21	Rio Negro sep-21	Chubut sep-21
I - INGRESOS CORRIENTES	578.716	1.877.830	246.471	523.937	254.425	111.214	588.377	213.199	228.588	169.086	77.715	71.057	120.351	147.204
II - GASTOS CORRIENTES	464.264	1.809.475	224.449	476.128	224.454	86.755	541.055	183.589	199.635	151.886	70.613	71.046	116.873	132.515
Intereses y Gastos de Deuda	7.374	41.360	7.153	7.580	6.326	4.237	42.296	5.159	9.459	3.076	1.747	3.255	4.623	6.729
III - RESULTADO ECONÓMICO	114.452	68.355	22.022	47.809	29.971	24.459	47.321	29.609	28.953	17.200	7.102	11	3.478	14.689
IV - INGRESOS DE CAPITAL	8.208	14.353	2.870	2.692	4.084	2.487	6.339	8.186	23.007	4.666	856	15.253	4.033	1.721
V - GASTOS DE CAPITAL	44.979	97.351	17.204	40.053	11.819	14.798	67.797	29.520	32.669	11.655	4.368	12.726	11.237	11.816
VI - INGRESOS TOTALES	586.925	1.892.182	249.341	526.629	258.509	113.701	594.716	221.385	251.594	173.753	78.571	86.310	124.384	148.925
VII - GASTOS TOTALES	509.242	1.906.826	241.653	516.181	236.273	101.554	608.852	213.109	232.304	163.541	74.981	83.772	128.110	144.332
XII - RESULTADO PRIMARIO	85.058	26.717	14.841	18.028	28.562	16.385	28.159	13.434	28.750	13.287	5.337	5.793	897	11.322
XIII - RESULTADO FINANCIERO	77.683	-14.643	7.688	10.448	22.236	12.148	-14.136	8.275	19.290	10.211	3.591	2.538	-3.726	4.593

Deuda y Ratios

Provincia	Córdoba sep-21	Bs.As. Prov. sep-21	Neuquén sep-21	Santa Fe sep-21	Entre Ríos sep-21	Jujuy sep-21	CABA sep-21	Chaco sep-21	Mendoza sep-21	Salta sep-21	T. del Fuego sep-21	La Rioja sep-21	Rio Negro sep-21	Chubut sep-21
Deuda (millones de pesos)	261.947	1.076.139	128.695	81.435	90.133	88.326	250.951	63.460	123.934	52.706	21.270	37.849	56.161	98.606
Deuda x habitante \$	79.165	68.873	233.470	25.492	141.132	131.183	86.830	60.136	71.270	43.399	167.213	118.301	87.889	193.724
Deuda Pública/Ingresos Totales	44,6%	56,9%	51,6%	15,5%	34,9%	77,7%	42,2%	28,7%	49,3%	30,3%	27,1%	43,9%	45,2%	66,2%
Deuda con Privados / Ingresos Corrientes	41,0%	55,0%	38,2%	14,1%	27,9%	22,6%	40,1%	16,0%	44,0%	24,4%	19,7%	46,4%	36,2%	50,6%
Intereses Pagados /Ingresos Totales	1,3%	2,2%	2,9%	1,4%	2,4%	3,7%	7,1%	2,3%	3,8%	1,8%	2,2%	3,8%	3,7%	4,5%
Resultado Financiero / Ingresos Totales	13,2%	-0,8%	3,1%	2,0%	8,6%	10,7%	-2,4%	3,7%	7,7%	5,9%	4,6%	2,9%	-3,0%	3,1%
Gasto de Personal / Gastos Totales	36,8%	41,1%	49,1%	39,1%	44,6%	54,7%	46,7%	40,2%	44,0%	57,2%	45,8%	40,4%	57,0%	51,4%
Ingresos de Origen Nacional / Ingresos Corrientes	46,0%	38,7%	21,9%	52,5%	57,8%	76,9%	12,9%	71,1%	54,8%	69,8%	47,9%	86,8%	63,2%	33,3%
Gasto de Capital/Deuda Total	17%	9%	13%	49%	13%	17%	27%	47%	26%	22%	21%	34%	20%	12%

Fuente: DNSA y Cohen SA



Bonos en Pesos - LEDES y LECER

Ticker	Letras de Descuento en Pesos	Px	TIR	TNA	MD	Vencimiento	Monto (mill \$)
S29L2	Letra del Tesoro en Pesos a Descuento - 29-07-22	98,65	63,4%	52,2%	0,12	29-jul-22	244.439
S31G2	Letra del Tesoro en Pesos a Descuento - 31-08-22	94,40	63,3%	52,2%	0,19	31-ago-22	193.444
S30S2	Letra del Tesoro en Pesos a Descuento - 30-09-22	90,60	63,1%	52,0%	0,26	30-sep-22	167.941
S31O2	Letra del Tesoro en Pesos a Descuento - 31-10-22	85,60	72,6%	58,4%	0,21	31-oct-22	174.693

Ticker	Letras Ajustables por CER en Pesos	Px	TIR	TNA	MD	Vencimiento	Monto (mill \$)
X29L2	Letras Ajustables por CER en Pesos	157,15	-9,4%	-9,8%	0,03	29-jul-22	152.000
X16G2	Letras Ajustables por CER en Pesos	140,90	-7,3%	-7,6%	0,08	16-ago-22	217.218
X21O2	Letras Ajustables por CER en Pesos	138,69	-9,8%	-10,2%	0,26	21-oct-22	292.247
X16D2	Letras Ajustables por CER en Pesos	127,00	-2,4%	-2,5%	0,41	16-dic-22	335.138
X20E3	Letras Ajustables por CER en Pesos	132,33	-2,0%	-2,0%	0,51	20-ene-23	315.757
X17F3	Letras Ajustables por CER en Pesos	127,50	-0,2%	-0,2%	0,58	17-feb-23	236.721
X21A3	Letras Ajustables por CER en Pesos	122,25	0,3%	0,3%	0,75	21-abr-23	240.657
X19Y3	Letras Ajustables por CER en Pesos	117,25	0,0%	0,0%	0,83	19-may-23	236.204

Bonos en Pesos - Tasa Fija & Badlar

Ticker	Bonos Tasa Fija	Px	TIR	TNA	MD	Paridad	Valor Tecnico	Vencimiento	Tasa Cupon
TO23	Bono del Tesoro Nacional 16% vto. 17-10-23	63,5	81,3%	69,3%	0,78	61%	104,1	17-oct-23	16,0%
TO26	Bono del Tesoro Nacional 15,5% vto. 17-10-26	35,4	73,3%	63,3%	1,60	34%	104,0	17-oct-26	15,5%

Ticker	Bonos BADLAR Soberanos	Px	TIR	TNA Spread	MD	Paridad	Valor Tecnico	Vencimiento	Valor Residual
PR15	Bono Consolidación Serie 8 - Vto. 04-10-22	22,9	68,8%	5,0%	0,21	99%	23,2	04-oct-22	13,0%

Ticker	Bonos BADLAR Subsoberanos	Px	TIR	TNA Spread	MD	Paridad	Valor Tecnico	Vencimiento	Valor Residual
PBA25	Bono de la Prov de BS AS - Badlar + 3.75 % VTO 12-04-2025	92,1	76,6%	10,3%	1,51	91%	101,0	14-abr-25	100,0%
BDC24	Bono de la Ciudad de BS AS - Badlar + 3.25 % VTO 29-03-2024	106,0	62,3%	0,3%	1,20	103%	103,0	01-abr-24	100,0%
BDC28	Bono de la Ciudad de BS AS - Badlar + 3.75 % VTO 22-02-2028	107,5	63,1%	4,3%	1,97	103%	108,7	22-feb-28	100,0%

Bonos en Pesos - Ajuste CER

Ticker	Bonos CER	Px	TIR	TNA	MD	Paridad	Valor Técnico	Vencimiento	Tasa Cupon	Monto (mill \$)
T2X2	Bonos del Tesoro Nacional Vto 20-09-2022	250,8	-10,6%	-10,9%	0,18	102%	245,4	20-sep-22	1,3%	366.426
TC23	Boncer - vto. 06-03-2023	609,9	1,3%	1,3%	0,62	102%	600,0	06-mar-23	4,0%	28.300
TX23	Bonos del Tesoro Nacional Vto 25-03-2023	258,4	0,7%	0,7%	0,68	100%	257,1	25-mar-23	1,4%	308.023
T2X3	Bonos del Tesoro Nacional Vto 13-08-2023	229,0	3,5%	3,5%	1,04	98%	233,9	13-ago-23	1,5%	423.618
PR13	Bono de Consolidación Serie 6 vto. 15-03-24	750,0	-0,9%	-0,9%	0,88	100%	748,6	15-mar-24	2,0%	329
TX24	Bonos del Tesoro Nacional Vto 25-03-2024	226,0	9,7%	9,5%	1,58	88%	257,2	25-mar-24	1,5%	345.783
T2X4	Bonos del Tesoro Nacional Vto 26-07-2024	164,9	10,4%	10,1%	1,88	85%	194,4	26-jul-24	1,6%	309.278
TC25p	Boncer - vto. 27-04-2025	520,0	8,1%	7,9%	2,52	90%	574,9	27-abr-25	4,0%	29.908
TX25	Bonos del Tesoro Nacional Vto 09-11-2025	99,5	5,4%	5,3%	3,13	89%	111,3	09-nov-25	1,8%	48.154
TX26	Bonos del Tesoro Nacional Vto 09-11-2026	186,0	9,0%	8,8%	3,02	78%	237,6	09-nov-26	2,0%	178.343
TX28	Bonos del Tesoro Nacional Vto 09-11-2028	177,8	9,5%	9,2%	3,54	77%	230,0	09-nov-28	2,3%	66.431
DICP	Bono Discount - vto. 31-12-2033	3920,0	8,8%	8,6%	5,00	86%	4549,4	31-dic-33	Step Up	10.472
PARP	Bono PAR - vto. 31-12-2038	1800,0	9,2%	9,0%	9,17	49%	3650,7	31-dic-38	Step Up	2.861
CUAP	Bono Cuasipar - vto. 31-12-2045	2425,0	9,3%	9,0%	10,94	48%	5051,1	31-dic-45	3,3%	23.434

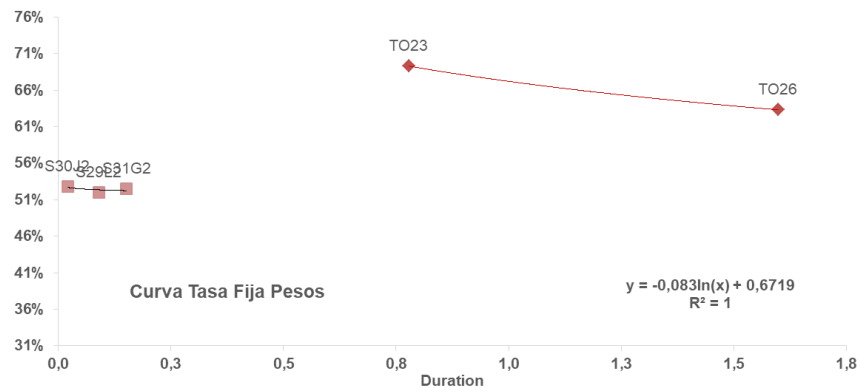
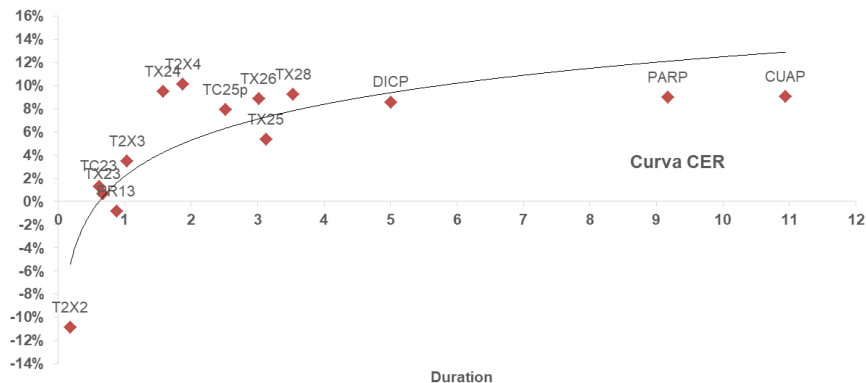



Bonos Corporativos Argentinos en Dólares - Ley Extranjera

Sector	Descripcion	Ticker BYMA	Precio en US\$	TNA al Venc	Modified Duration	Remanente (mill US\$)	Renta Anual	Interes Corrido	Vencimiento	¿Es Rescatable?			Proximo Cupon	Frecuencia	Minimo Operable	Calif Riesgo Moody's
										Fecha Call	Precio	Yield to Call				
Bancos	Banco Galicia 7,962% Vto. 2026	BYC2O	90,587	10,93	3,16	\$ 250,00	7,96	3,96	19/07/2026				19/07/2022	Semestral	200.000 Ca	STABLE
	Banco Macro 6,75% Vto. 2026	BACAO	78,072	13,53	3,44	\$ 400,00	6,64	1,37	04/11/2026	16/08/2022	100,00	363,27	04/11/2022	Semestral	150.000 Ca	STABLE
	Bco Hipotecario 9.75% Vto 2025	HBC4O	100,662	9,50	2,67	\$ 62,67	9,75	2,55	14/10/2025	29/07/2022	100,00	-11,53	14/10/2022	Semestral	15.000 Caa3	STABLE
Petróleo & Gas	Pampa Energia 7,375% Vto. 2023	PTSTO	96,208	11,46	0,90	\$ 389,62	7,38	3,63	21/07/2023	16/08/2022	100,00	65,79	21/07/2022	Semestral	1.000 Caa3	STABLE
	Pampa Energia 7,5% Vto. 2027	MGC1O	80,562	13,38	3,44	\$ 635,99	7,50	3,63	24/01/2027	16/08/2022	103,75	841,16	24/07/2022	Semestral	150.000 Caa3	STABLE
	Pampa Energia 9,125% Vto. 2029	MGC3O	78,659	14,13	4,49	\$ 292,53	9,13	2,36	15/04/2029	15/04/2024	104,56	27,52	15/10/2022	Semestral	150.000 Caa3	STABLE
	Panamerican 5% Vto. 2023	PNC9O	101,064	4,14	1,23	\$ 120,00	5,00	3,38	15/11/2023	15/08/2023	100,00	3,97	15/11/2022	Semestral	150.000	STABLE
	Panamerican 9,125% Vto 2027	PNDCO	110,427	6,54	3,85	\$ 300,00	9,13	1,98	30/04/2027				30/10/2022	Semestral	1.000	STABLE
	CGCSA 9,5% Vto. 2025		96,718	10,95	2,18	\$ 204,29	9,50	3,43	08/03/2025				08/09/2022	Semestral	1.000	
	YPF 8,75% Vto. 2024	YPCUO	69,295	33,75	1,27	\$ 606,05	8,75	2,53	04/04/2024				04/10/2022	Semestral	1.000 Caa3	STABLE
	YPF 8,5% Vto.2025	YMCEO	69,332	24,80	1,84	\$ 341,14	8,50	2,72	23/03/2025				23/09/2022	Semestral	1.000 Caa3	STABLE
	YPF 8,50% Vto. 2025	YMA6O	59,945	29,35	2,15	\$ 1.131,77	8,50	4,01	28/07/2025				28/07/2022	Semestral	1.000 Caa3	STABLE
	YPF 6,95% Vto. 2027	YCAMO	48,974	25,59	3,27	\$ 809,30	6,95	3,42	21/07/2027				21/07/2022	Semestral	10.000	STABLE
	YPF 8,5% Vto. 2029		53,112	21,96	4,20	\$ 398,97	8,50	0,50	27/06/2029	27/03/2029	100,00	22,31	27/12/2022	Semestral	10.000 Caa3	STABLE
	YPF Garantizada Expo Vto 2026	YMCHO	72,027	26,38	2,79	\$ 775,78	4,00	0,73	12/02/2026	12/11/2025	100,00	19,82	12/08/2022	Semestral	1 Caa3	STABLE
	YPF Vto 2029	YMCIO	50,472	25,61	4,14	\$ 747,83	2,50	0,13	30/06/2029	30/12/2028	100,00	23,45	30/12/2022	Semestral	1 Caa3	STABLE
	YPF Vto 2033	YMCJO	41,356	20,94	5,52	\$ 575,65	1,50	0,45	30/09/2033	30/03/2033	100,00	19,93	30/09/2022	Semestral	1 Caa3	STABLE
YPF 7% Vto. 2047	YCANO	40,497	17,64	5,86	\$ 536,61	7,00	0,64	15/12/2047	15/06/2047	100,00	17,67	15/12/2022	Semestral	10.000 Caa3	STABLE	
TecPetról 4,875% Vto 2022	TTC1O	101,705	0,60	0,40	\$ 500,00	4,88	0,49	12/12/2022	25/07/2022	100,00	-80,96	12/12/2022	Semestral	1.000 Caa1	STABLE	

Bonos Corporativos Argentinos en Dólares - Ley Extranjera

Sector	Descripcion	Ticker BYMA	Precio en US\$	TNA al Venc	Modified Duration	Remanente (mill US\$)	Renta Anual	Interes Corrido	Vencimiento	¿Es Rescatable?			Proximo Cupon	Frecuencia	Minimo Operable	Calif Riesgo Moody's
										Fecha Call	Precio	Yield to Call				
Utilities	Edenor 9,75% Vto. 2022	EDEN9	95,388	27,54	0,25	\$ 26,23	9,75	2,25	25/10/2022	16/08/2022	100,00	70,80	25/10/2022	Semestral	2.000 Caa3	NEG
	TGS 6,75% % Vto.2025	TSC2O	85,388	13,17	2,37	\$ 500,00	6,75	1,43	02/05/2025	16/08/2022	103,38	274,15	02/11/2022	Semestral	150.000 Caa3	STABLE
	Albanesi 9,625% Vto.2023	GMFRO	84,309	28,29	0,83	\$ 67,20	9,63	4,57	27/07/2023	16/08/2022	100,00	417,80	27/07/2022	Semestral	50.000 Caa3	
	Capex 6,875% Vto. 2024	CAC2O	95,264	9,75	1,64	\$ 300,00	6,88	1,20	15/05/2024	25/07/2022	101,72	350,69	15/11/2022	Semestral	1.000	
	AES 7,75% Vto. 2024	AECAO	79,139	24,87	1,25	\$ 300,00	7,75	3,57	02/02/2024	16/08/2022	101,94	824,07	02/08/2022	Semestral	150.000	
	StoneWay Cap. 10% Vto. 2027		28,385	51,07	2,45	\$ 588,91	10,00	0,00	01/03/2027	15/08/2022	105,00	3598,85	01/09/2022	Semestral	150.000 WR	
	MSU Energy SA 6,875% Vto.2025	RUU0O	66,538	25,61	1,97	\$ 600,00	6,88	3,19	01/02/2025	16/08/2022	103,44	3145,36	01/08/2022	Semestral	150.000 Caa3	
	YPFLuz 10% Vto. 2026	YFC2O	78,48	17,70	2,87	\$ 400,00	10,00	4,81	25/07/2026	25/07/2023	105,00	42,55	25/07/2022	Semestral	1.000 Caa3	STABLE
	AYSA 5,625% Vto.2023		59,172	136,93	0,30	\$ 500,00	6,63	3,07	01/02/2023				01/08/2022	Semestral	150.000 Ca	STABLE
Real State	IRCP 8,75% Vto. 2023	RPC2O	92,9	20,36	0,60	\$ 121,02	8,75	2,80	23/03/2023	19/07/2022	100,00	2680,13	23/09/2022	Semestral	500	
	Raghsa 7,25% Vto. 2024	RA31O	94,841	10,69	1,49	\$ 91,89	7,25	2,36	21/03/2024	16/08/2022	101,81	99,83	21/09/2022	Semestral	1.000 Caa2	STABLE
	Raghsa 8,5% Vto. 2027	RAC4O	93,421	10,26	3,74	\$ 58,34	8,50	1,75	04/05/2027	04/05/2024	104,25	14,94	04/11/2022	Semestral	1.000 Caa2	STABLE
Otros	Aeropuerto Arg. 2000 6,875% 2027		82,913	16,53	1,81	\$ 23,75	6,88	1,45	01/02/2027	18/08/2022	103,44	398,72	01/08/2022	Trimestral	150.000 Caa3	STABLE
	Aeropuerto Arg. 2000 9,375% 2027	AER1O	81,972	17,15	1,79	\$ 99,26	6,88		01/02/2027	16/08/2022	103,44	468,74	01/08/2022	Trimestral	130.000 Caa3	STABLE
	Aeropuerto Arg. 2000 Vto. 2031		72,205	13,96	5,39	\$ 272,95	8,50		01/08/2031	01/02/2026	104,25	20,60	01/08/2022	Trimestral	1.000 Caa3	STABLE
	Arcor 6% Vto.2023	RCC9O	99,967	6,03	0,92	\$ 500,00	6,00	0,20	06/07/2023	16/08/2022	100,00	6,40	06/01/2023	Semestral	1.000 Caa2	STABLE
	Clisa 9,5% Vto. 2023	CLISO	45,026	115,07	0,56	\$ 6,20	9,50	4,70	20/07/2023	16/08/2022	100,00	34060,88	20/07/2022	Semestral	1.000	
	Mastellone 10,95% Vto. 2026	MTCGO	98,832	11,32	3,15	\$ 110,87	10,95	0,55	30/06/2026				30/09/2022	Semestral	1	
	Arcos Dorados 6,625% Vto. 2023		101,513	5,27	1,12	\$ 19,52	6,63	2,04	27/09/2023				27/09/2022	Semestral	100.000 Ba2	STABLE
	Arcos Dorados 5,875% Vto.2027		93,299	7,59	3,94	\$ 385,99	5,88	1,70	04/04/2027				04/10/2022	Semestral	100.000 Ba2	STABLE
	Adecoagro 6% Vto. 2027		88,913	8,70	4,20	\$ 500,00	6,00	1,95	21/09/2027	21/09/2022	103,00	95,18	21/09/2022	Semestral	150.000 Ba2	STABLE
	Telecom 8,5% Vto.2025	TLC5O	89,826	12,62	2,43	\$ 388,87	8,50	3,83	06/08/2025				06/08/2022	Semestral	1.000	STABLE
	Telecom 8% Vto. 2026	TLC1O	89,202	11,44	3,28	\$ 400,00	8,00	0,00	18/07/2026	18/07/2023	104,00	24,62	18/01/2023	Semestral	1.000	STABLE

Bonos Corporativos - Petroleo & Gas

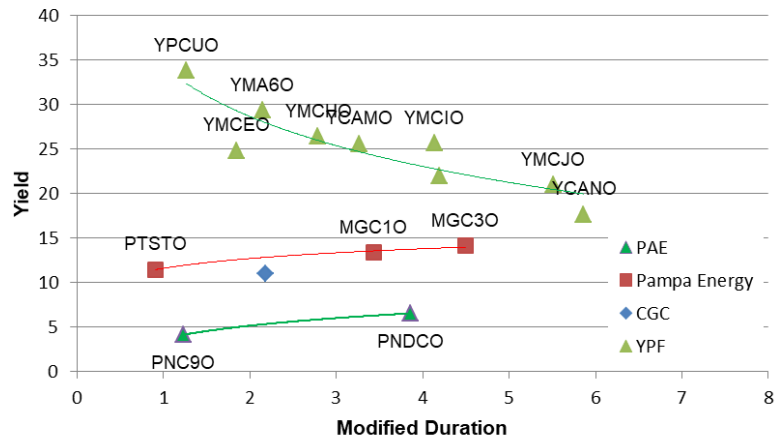

Bonos Corporativos - Utilities

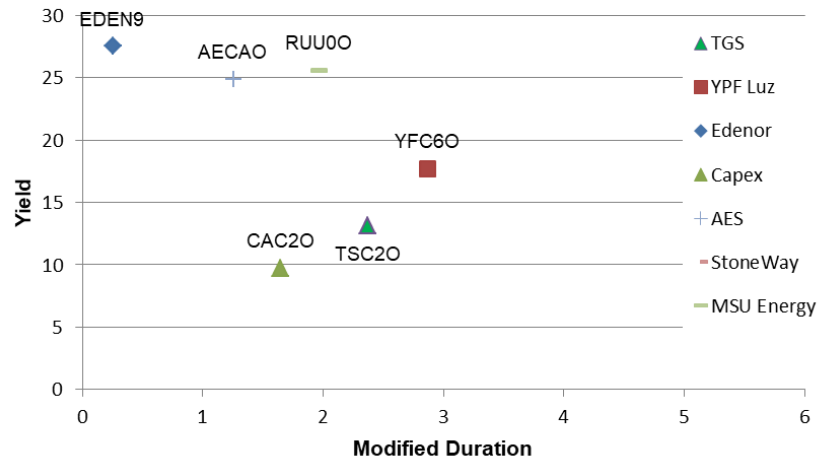

Bonos Corporativos Argentinos en Dólares - Ley Argentina

Sector	Descripcion	Ticker BYMA	Precio en U\$S	TNA al Venc	Modified Duration	Remanente (mill U\$S)	Renta Anual	Interes Corrido	Vencimiento	¿Es Rescatable?			Proximo Cupon	Frecuencia	Minimo Operable	Calif Riesgo Moody's
										Fecha Call	Precio	Yield to Call				
	Aluar 6,7% Vto. 2024	AECAO	99,89	6,87	1,62	\$ 87,53	6,70	0,17	09/04/2024				09/10/2022	Semestral	500	
	Celulosa 10% Vto. 2025	CRCEO	104,104	8,85	2,47	\$ 46,70	10,00	1,21	04/06/2025				04/09/2022	Semestral	1	
	Cresud 9% Vto. 2022	CSJYO	101,115	5,46	0,31	\$ 34,32	9,00	1,65	12/11/2022				12/08/2022	Semestral	1	
	Cresud 6,5% Vto. 2023	CSDOO	94,956	15,97	0,52	\$ 113,16	6,50	2,71	16/02/2023				16/08/2022	Semestral	1.000	
	IRSA 10% Vto. 2023	IRC9O	97,502	14,28	0,58	\$ 3,06	10,00	1,75	01/03/2023				15/08/2022	Semestral	300	
	Vista 8,5% Vto 2022	VSC2O	94,71	240,14	0,02	\$ 50,00	8,50	1,68	07/08/2022				07/08/2022	Semestral	300	
	Vista 3,5% Vto 2024	VSC3O	92,5	8,62	1,48	\$ 50,00	3,50	1,41	21/02/2024				21/08/2022	Semestral	300	
	YPFLuz 10,24% Vto. 2023	YFC6O	96,612	15,22	0,70	\$ 60,00	10,24	0,06	16/04/2023				16/10/2022	Semestral	1	STABLE

Bonos Corporativos Argentinos Dólar Link - Emisiones mayores a U\$S30 mill.

Sector	Descripción	Ticker BYMA	Precio en U\$S	TNA al Venc	Modified Duration	Remanente (mill U\$S)	Renta Anual	Interes Corrido	Vencimiento	Proximo Cupon	Frecuenci a	Minimo Operable
Petróleo & Gas	Cia General de Combustibles SA		79,00	12,92	2,01	\$ 53,96	1,38	0,20	25/08/2024	25/08/2022	Trimestral	1,00
	Cia General de Combustibles SA		99,81	#N/A	#N/A	\$ 35,96	5,00	0,52	10/06/2023	10/09/2022	Trimestral	1,00
	Pan American Energy LLC/Argentina		97,61	5,31	7,16	\$ 260,14	5,00	0,08	12/07/2031	12/10/2022	Trimestral	100,00
	Pan American Energy LLC/Argentina		124,77	-2,20	3,14	\$ 70,00	4,75	0,78	19/11/2025	19/08/2022	Trimestral	1,00
	Pan American Energy LLC/Argentina		104,49	0,79	2,06	\$ 102,84	3,00	0,37	03/09/2024	03/09/2022	Trimestral	1,00
	Pan American Energy LLC/Argentina		81,46	22,13	0,94	\$ 57,59	1,00	0,01	16/07/2023	16/10/2022	Trimestral	1,00
	Petroquimica Comodoro Rivadavia SA		87,01	6,86	2,35	\$ 50,00	0,99	0,08	17/12/2024	17/09/2022	Trimestral	1,00
	Petroquimica Comodoro Rivadavia SA		94,10	8,94	1,21	\$ 36,32	4,00	0,90	27/10/2023	27/07/2022	Trimestral	1000,00
	Vista Oil & Gas Argentina SAU		96,28	5,97	1,50	\$ 50,00	3,50	1,41	21/02/2024	21/08/2022	Semestral	300,00
	Vista Oil & Gas Argentina SAU		97,35	5,95	1,57	\$ 42,37	4,25	0,44	10/03/2024	10/09/2022	Trimestral	1,00
	Vista Oil & Gas Argentina SAU		98,73	5,43	0,89	\$ 38,79	4,00	0,33	18/06/2023	18/09/2022	Trimestral	1,00
	YPF SA		66,93	32,71	1,25	\$ 143,25	2,00	0,24	04/12/2023	04/09/2022	Trimestral	100,00
	Utilities	Central Termica Barragan SA		99,08	5,07	0,85	\$ 42,95	4,00	0,48	04/06/2023	04/09/2022	Trimestral
CP Los Olivos SAU			94,13	5,41	1,11	\$ 35,16	0,00	0,00	02/09/2023	02/09/2022	Trimestral	200,00
Genneia SA			91,52	12,12	1,01	\$ 48,97	3,50	0,66	10/08/2023	10/08/2022	Trimestral	1,00
MSU Energy SA			78,45	26,41	1,21	\$ 30,30	7,35	0,54	21/12/2023	21/12/2022	Semestral	1,00
YPF Energia Electrica SA			96,39	13,39	0,27	\$ 30,00	0,00	0,00	28/10/2022	28/07/2022	Trimestral	1,00
Otros	Aeropuertos Argentina 2000 SA		90,56	13,02	1,08	\$ 30,49	4,00	0,44	08/09/2023	08/09/2022	Trimestral	1,00
	Aeropuertos Argentina 2000 SA		99,28	8,20	0,09	\$ 40,00	0,00	0,00	20/08/2022	20/08/2022	Trimestral	100,00
	Aluar Aluminio Argentino SAIC		95,51	4,48	1,02	\$ 60,00	0,00	0,00	30/07/2023	30/07/2022	Trimestral	200,00
	Cresud SACIF y A		96,44	5,27	2,01	\$ 41,85	3,50	1,22	13/09/2024	13/09/2022	Semestral	200,00
	Cresud SACIF y A		91,38	5,62	2,44	\$ 40,58	2,00	0,82	18/02/2025	18/08/2022	Semestral	1,00
	Molinos Agro SA		95,65	4,65	2,05	\$ 36,46	2,49	0,31	03/09/2024	03/09/2022	Trimestral	100,00
	Molinos Agro SA		96,13	4,54	1,11	\$ 33,54	1,00	0,12	03/09/2023	03/09/2022	Trimestral	100,00
	SA San Miguel AGICI y F		98,32	4,16	1,46	\$ 50,00	3,00	0,00	18/01/2024	18/10/2022	Trimestral	100,00
	SA San Miguel AGICI y F		99,92	4,13	0,62	\$ 50,01	4,00	0,45	07/03/2023	07/09/2022	Trimestral	100,00
	SA San Miguel AGICI y F		101,23	4,19	1,51	\$ 45,00	4,99	0,82	19/02/2024	19/08/2022	Trimestral	1,00

Indices Mercados Accionarios Locales e Internacionales

Ticker	Ultimo Precio	Variación			
		Diaria	Mes	Año	Ult 12 meses
Merval	104.222,90	3,69%	17,83%	24,82%	64,17%
S&P500	3.863,16	1,92%	2,05%	-18,95%	-11,40%
Dow Jones	31.288,26	2,15%	1,67%	-13,90%	-10,57%
Nasdaq	11.452,42	1,79%	3,84%	-26,80%	-21,25%
FTSE 100	7.159,01	1,69%	-0,14%	-3,05%	2,15%
DAX	12.864,72	2,76%	0,63%	-19,01%	-17,22%
CAC 40	6.036,00	2,04%	1,91%	-15,62%	-6,56%
Nikkei	26.788,47	0,54%	1,50%	-6,96%	-4,34%
EM Index	38,63	0,52%	-3,67%	-20,92%	-28,48%

Commodities

Producto	Último Precio	Variación			
		Diaria	Mes	Año	Ult 12 meses
WTI	97,59	1,89%	-7,73%	29,76%	36,20%
Brent	101,16	2,08%	-11,89%	30,06%	37,69%
Oro	1703,60	-0,13%	-5,74%	-6,84%	-6,86%
Cobre	323,40	0,70%	-12,83%	-27,01%	-24,90%
Soja	1466,00	-0,39%	-12,48%	10,33%	1,28%
Trigo	776,75	-2,30%	-10,59%	0,78%	15,59%
Maíz	604,25	-0,12%	-18,76%	1,85%	7,09%

Monedas

Producto	Último Precio	Variación			
		Diaria	Mes	Año	Ult 12 meses
ARS USD	128,24	-0,19%	-2,36%	-19,89%	-25,00%
USD EUR	1,01	0,62%	-3,85%	-11,35%	-14,66%
JPY USD	138,57	0,28%	-2,06%	-16,95%	-20,74%
USD GBP	1,19	0,26%	-2,65%	-12,39%	-14,27%
BRL USD	5,41	0,31%	-2,81%	3,02%	-5,48%
DXY Index	108,06	-0,44%	3,23%	12,95%	16,67%

Mercado de Renta Variable Local

Ticker	Ultimo Precio	Variación			
		Diaria	Mes	Año	Ult 12 meses
ALUA	112,50	5,14%	33,29%	20,97%	96,68%
BBAR	226,10	5,98%	12,49%	0,80%	21,04%
BHIP	8,38	3,46%	7,71%	-4,34%	-12,16%
BMA	314,25	3,35%	10,24%	9,27%	25,40%
BPAT	80,50	1,00%	13,70%	-3,59%	14,67%
BYMA	178,00	6,27%	42,91%	71,15%	137,33%
CECO	41,85	2,07%	13,11%	42,35%	91,97%
CEPU	93,85	2,74%	22,84%	45,28%	127,24%
COME	13,95	4,89%	29,17%	117,63%	217,77%
CRES	132,50	3,60%	3,19%	34,72%	18,67%
CTIO	307,50	-0,32%	11,62%	33,70%	109,90%
CVH	668,50	1,21%	5,69%	11,32%	91,00%
EDN	65,70	5,04%	18,81%	15,16%	72,89%
GCLA	165,30	-0,45%	13,57%	35,49%	164,90%
GGAL	190,65	4,38%	8,20%	-2,41%	31,62%
IRSA	103,50	2,22%	11,29%	19,65%	25,53%
LOMA	293,95	3,27%	13,45%	7,99%	11,07%
MIRG	3.560,50	3,38%	12,21%	-8,29%	81,52%
MOLA	2.418,00	2,18%	23,59%	98,20%	119,82%
PAMP	253,00	4,14%	22,28%	52,23%	135,13%
SAMI	113,25	2,26%	12,97%	-23,09%	-5,63%
SUPV	76,35	2,83%	5,38%	-6,32%	9,07%
TECO	244,30	2,86%	7,86%	20,76%	38,77%
TGNO	89,50	2,99%	8,48%	-4,79%	62,43%
TGSU	293,35	2,27%	12,61%	61,98%	85,55%
TRAN	61,60	1,99%	15,79%	13,86%	84,98%
TXAR	147,00	3,52%	24,05%	17,84%	96,00%
VALO	46,30	1,76%	22,49%	74,72%	82,28%
YPFD	906,00	2,36%	8,30%	16,39%	18,52%

Fuente: Cohen SA en base a Bloomberg

El presente informe es publicado por Cohen S. A y ha sido preparado por el Departamento de Research de Cohen S. A. El objetivo del presente informe es brindar a su destinatario información general, y no constituye, de ningún modo, oferta, invitación o recomendación de inversión de Cohen S. A para la compra o venta de los valores negociables. El presente informe no debe ser considerado un prospecto de emisión ni una oferta pública. Aunque la información contenida en el presente informe ha sido obtenida de fuentes que Cohen S. A considera confiables, tal información puede ser incompleta o parcial y Cohen S. A no ha verificado en forma independiente la información contenida en este informe, ni garantiza la exactitud de la información, o que no se hayan producido cambios adversos en la situación relativa a los emisores descripta en este informe. Cohen S. A no asume responsabilidad alguna, explícita o implícita, en cuanto a la veracidad o suficiencia de la misma para efectuar la toma de decisión de su inversión. Todas las opiniones o estimaciones vertidas están sujetas a las variaciones intrínsecas y extrínsecas de los mercados.

