



Cohen™

01 DE OCTUBRE, 2021

Informe semanal Mercado Local

Por **Juan José Vazquez**, Head of Research.

Bonos Dólar Ley Argentina

Cotizacion Dólar Cable GD30

194,07

Mep

178,34

Especie	Precios de Mercado	Precio en Dólares	TIR	TNA	MD	Paridad	Tasa Cupón Semestral	Interes Corrido	Interes Corriente	Valor Residual
AL29	6.885,00	USD 35,48	24,8%	23,4%	3,77	0,35	0,50%	USD 0,24	2,84%	100
AL30	6.489,00	USD 33,44	23,5%	22,3%	4,09	0,33	0,25%	USD 0,06	1,50%	100
AL35	6.105,00	USD 31,46	18,5%	17,7%	6,76	0,31	0,56%	USD 0,27	3,61%	100
AE38	6.714,50	USD 34,60	20,2%	19,3%	5,46	0,34	1,00%	USD 0,48	5,86%	100
AL41	6.637,50	USD 34,20	17,4%	16,7%	6,37	0,34	1,25%	USD 0,60	7,44%	100

Bonos Dólar Ley New York

Especie	Precios de Mercado	Precio en Dólares	TIR	TNA	MD	Paridad	Tasa Cupón Semestral	Interes Corrido	Interes Corriente	Valor Residual
GD29	7.455,00	USD 38,41	22,7%	21,5%	5,46	0,38	0,50%	USD 0,24	2,62%	100
GD30	7.132,00	USD 36,75	21,3%	20,2%	5,79	0,37	0,25%	USD 0,06	1,36%	100
GD35	6.417,00	USD 33,07	17,7%	17,0%	8,80	0,33	0,56%	USD 0,27	3,43%	100
GD38	7.600,00	USD 39,16	18,0%	17,3%	7,79	0,39	1,00%	USD 0,48	5,17%	100
GD41	7.140,50	USD 36,79	16,2%	15,6%	8,63	0,37	1,25%	USD 0,60	6,91%	100
GD46	6.500,00	USD 33,49	17,9%	17,1%	6,06	0,33	0,56%	USD 0,27	3,39%	100

Bonos Dólar Link

TCNominal

98,795

Especie	Precios de Mercado	Precio en Dólares C	TIR	MD
T2V1	9.730,00	50,14	10,8%	0,14
TV22	10.300,00	53,07	-7,0%	0,58
T2V2	10.345,00	53,31	-3,7%	1,19

Fuente: Cohen SA en base a precios en BYMA

Bonos Soberanos en Dólares - Rendimientos

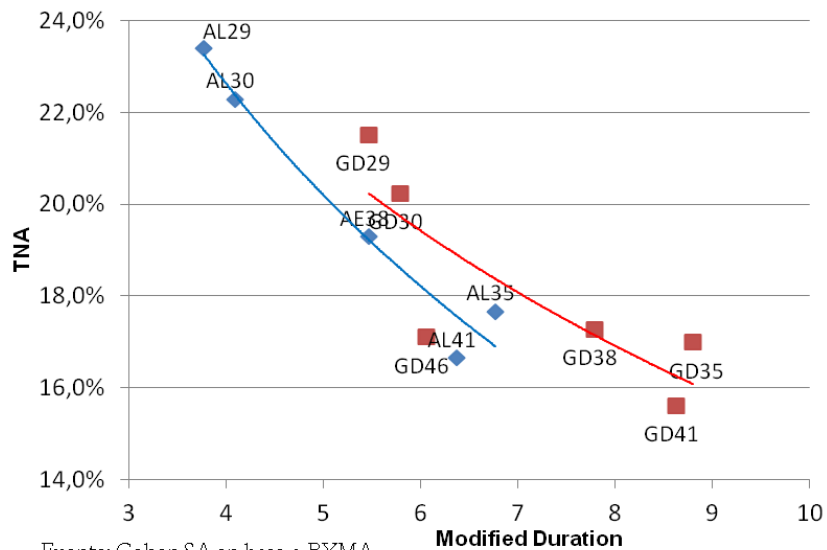

Bonos Soberanos en Dólares - Paridades

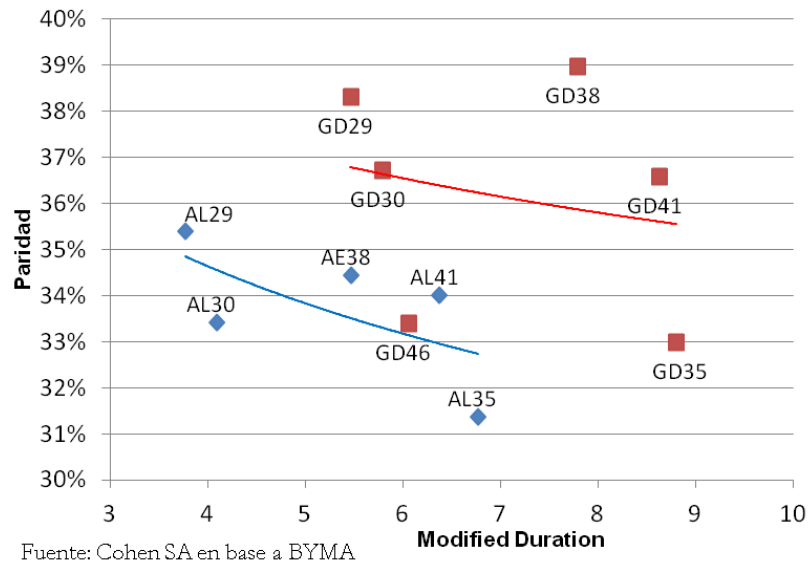

Bonos Provinciales en Dólares

Bono	Descripción	Precios en U\$S	Yield	Modified Duration	Vencimiento	Emisión (millones)	Valor Residual	Cupón Anual	Interés Corrido	Interés Corriente	Estado
BA37D	BUENOS 3.9 09/01/37	46,08	18,68	5,08	01/09/2037	6202,1	100,0	3,90	0,37	8,46%	Renegociado
BB37D	BUENOS 3 1/2 09/01/37	41,43	17,10	6,44	01/09/2037	777,6	100,0	3,50	0,33	8,45%	Renegociado
BCITY27	BUEAIR 7 1/2 06/01/27	91,51	9,82	3,66	01/06/2027	890,0	100,0	7,50	2,58	8,20%	Performing
PMM29	MENDOZA 4 1/4 03/19/29	69,50	15,21	3,39	19/03/2029	590,0	100,0	4,25	0,19	6,12%	Renegociado
NEU25	NEUQUE 2 1/2 04/27/30	62,37	17,30	3,89	27/04/2030	377,2	100,0	2,50	1,10	4,01%	Renegociado
NDT11	NEUQUE 5.17 05/12/30	91,25	11,07	3,49	12/05/2030	348,7	90,3	5,17	0,76	5,67%	Renegociado
SARH	SALTA 9 1/2 03/16/22	94,44	28,17	0,29	16/03/2022	185,0	5,9	9,50	0,50	10,06%	Performing
SA24D	SALTA 5 12/01/27	70,93	17,99	3,14	01/12/2027	357,4	100,0	5,00	1,72	7,05%	Renegociado
CO25D	PDCAR 5 12/10/25	75,98	17,31	2,36	10/12/2025	737,7	100,0	5,00	1,60	6,58%	Renegociado
CO26	PDCAR 7 1/8 10/27/26	58,12	13,42	2,06	27/10/2026	300,0	65,6	7,13	0,88	8,05%	Performing
CO29D	PDCAR 5 02/01/29	66,00	14,81	4,75	01/02/2029	456,2	100,0	5,00	0,89	7,58%	Renegociado
CO27D	PDCAR 5 06/01/27	67,71	16,51	3,70	01/06/2027	516,1	100,0	5,00	1,72	7,38%	Renegociado
CH24D	CHACO 3 1/2 02/18/28	61,73	20,11	3,29	18/02/2028	262,7	100,0	3,50	0,46	5,67%	Renegociado
PUL26	CHUBUT 7 3/4 07/26/30	78,56	15,38	2,94	26/07/2030	650,0	94,3	7,24	1,39	9,22%	Renegociado
SF23D	PROVSF 7 03/23/23	93,15	15,00	0,85	23/03/2023	250,0	100,0	7,00	0,23	7,51%	Performing
SF27D	PROVSF 6.9 11/01/27	77,24	13,24	3,78	01/11/2027	250,0	100,0	6,90	2,95	8,93%	Performing
ERF25	ENTRO 8 3/4 02/08/25	71,08	17,17	3,18	08/08/2028	517,5	100,0	5,00	0,79	7,03%	Renegociado
RIF25	PRIO 9 3/4 02/24/25	66,67	17,58	3,49	24/02/2028	318,4	100,0	3,50	0,40	5,25%	Default
TFU27	TDF27 8.95 04/17/27	81,94	17,30	2,18	17/04/2027	200,0	75,0	8,95	1,94	10,92%	Performing
JUS22	JUJUYA 8 5/8 03/20/27	66,61	22,91	2,50	20/03/2027	213,6	100,0	5,75	0,24	8,63%	Renegociado
RND25	PRN 4 7/8 03/10/28	62,45	19,59	3,29	10/03/2028	320,2	100,0	4,88	0,34	7,81%	Renegociado

Fuente: Cohen SA en base a Bloomberg. Precios Clean.

Bonos Provincias Centrales en Dólares

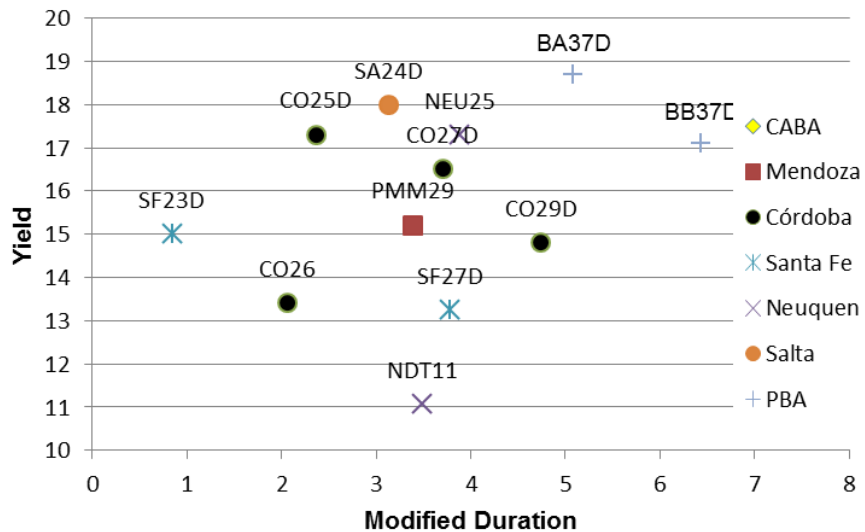

Bonos Provincias Centrales en Dólares

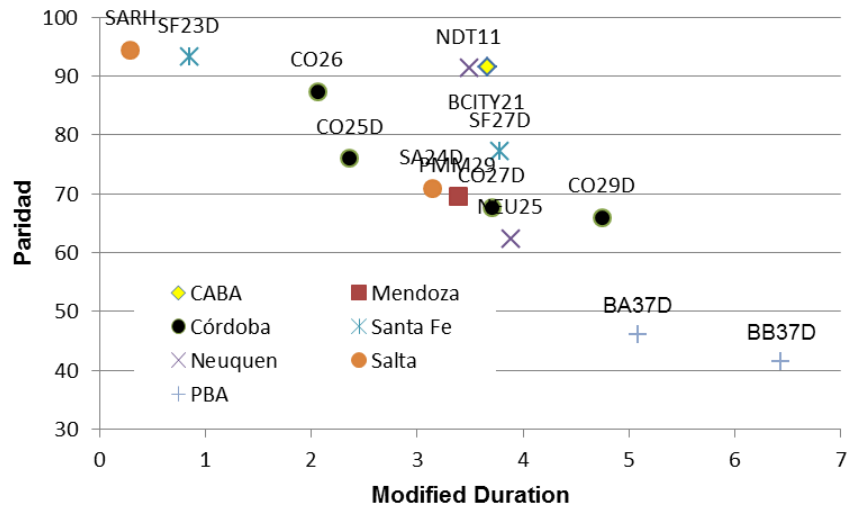

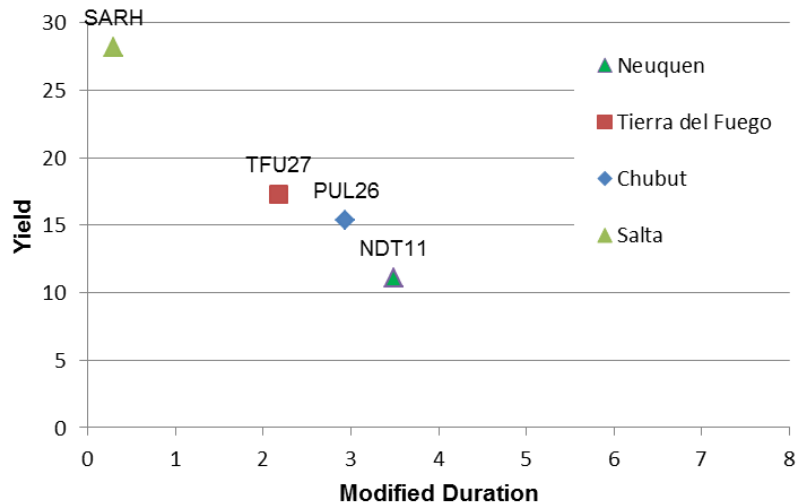
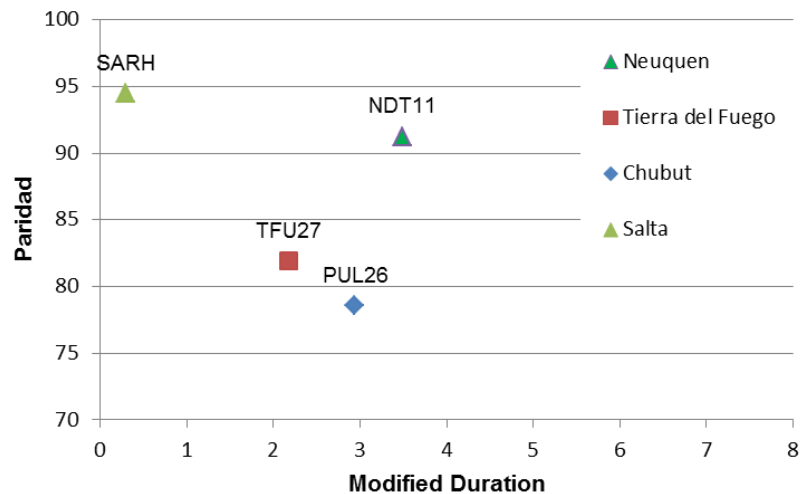
Bonos Provinciales en Dolares con Regalías

Bonos Provinciales en Dolares con Regalías

Resultado Fiscal Principales Provincias

Esquema Ahorro-Inversión-Financiamiento

Base Devengado - millones de pesos últimos 12 meses

Provincia	Córdoba jun-21	Bs.As. Prov. mar-21	Neuquén mar-21	Santa Fe mar-21	Entre Ríos mar-21	Jujuy mar-21	CABA mar-21	Chaco mar-21	Mendoza mar-21	Salta mar-21	T. del Fuego mar-21	La Rioja mar-21	Río Negro mar-21	Chubut mar-21
I - INGRESOS CORRIENTES	513.255	1.481.605	186.101	416.685	127.811	85.808	465.803	105.841	181.790	127.811	56.805	55.729	92.218	110.464
II - GASTOS CORRIENTES	425.273	1.437.222	182.594	366.337	122.199	72.709	448.051	104.385	164.077	122.199	53.817	52.648	91.626	119.427
Intereses y Gastos de Deuda	12.602	36.075	6.824	5.970	4.000	3.111	36.535	5.889	6.169	4.000	1.794	747	3.752	5.855
III - RESULTADO ECONÓMICO	87.981	44.384	3.507	50.348	5.612	13.099	17.752	1.456	17.713	5.612	2.988	3.081	593	-8.963
IV - INGRESOS DE CAPITAL	8.585	4.921	2.209	2.177	2.659	2.330	6.244	1.915	13.890	2.659	562	10.535	956	580
V - GASTOS DE CAPITAL	36.368	77.200	14.167	24.701	7.285	10.644	52.971	8.821	21.401	7.285	2.632	8.547	9.145	8.599
VI - INGRESOS TOTALES	521.841	1.486.526	188.310	418.862	130.469	88.138	472.048	107.756	195.681	130.469	57.367	66.265	93.174	111.044
VII - GASTOS TOTALES	465.065	1.514.422	196.761	391.038	129.484	83.353	501.022	113.207	185.478	129.484	56.449	61.195	100.771	128.026
XII - RESULTADO PRIMARIO	69.379	8.179	-1.627	33.793	4.986	7.896	7.560	439	16.372	4.986	2.712	5.817	-3.845	-11.127
XIII - RESULTADO FINANCIERO	56.776	-27.895	-8.451	27.824	985	4.785	-28.975	-5.451	10.203	985	918	5.069	-7.597	-16.983

Deuda y Ratios

Provincia	Córdoba jun-21	Bs.As. Prov. mar-21	Neuquén mar-21	Santa Fe mar-21	Entre Ríos mar-21	Jujuy mar-21	CABA mar-21	Chaco mar-21	Mendoza mar-21	Salta mar-21	T. del Fuego mar-21	La Rioja mar-21	Río Negro mar-21	Chubut mar-21
Deuda (millones de pesos)	258.234	925.177	114.895	81.197	90.703	83.658	242.970	38.329	112.058	50.773	21.123	35.021	53.830	92.534
Deuda x habitante \$	78.043	59.211	208.435	25.418	142.024	124.249	84.068	36.322	64.441	41.808	166.057	109.464	84.242	181.796
Deuda Pública/Ingresos Totales	49,5%	62,2%	61,0%	19,4%	69,5%	94,9%	51,5%	35,6%	57,3%	38,9%	36,8%	52,9%	57,8%	83,3%
Deuda con Privados / Ingresos Corrientes	47,6%	59,6%	44,1%	16,0%	56,0%	25,5%	48,8%	18,0%	41,1%	30,8%	26,7%	55,1%	45,0%	66,9%
Intereses Pagados /Ingresos Totales	2,4%	2,4%	3,6%	1,4%	3,1%	3,5%	7,7%	5,5%	3,2%	3,1%	3,1%	1,1%	4,0%	5,3%
Resultado Financiero / Ingresos Totales	12,2%	-1,8%	-4,3%	7,1%	0,8%	5,7%	-5,8%	-4,8%	5,5%	0,8%	1,6%	8,3%	-7,5%	-13,3%
Gasto de Personal / Gastos Totales	36,8%	41,4%	49,5%	41,0%	60,0%	54,9%	48,4%	44,7%	48,3%	60,0%	45,2%	45,0%	58,8%	55,4%
Ingresos de Origen Nacional / Ingresos Ctes	45,5%	37,8%	22,2%	50,6%	71,0%	76,5%	19,2%	70,3%	52,9%	71,0%	50,2%	84,9%	63,2%	34,0%
Gasto de Capital/Deuda Total	14%	8%	12%	30%	8%	13%	22%	23%	19%	14%	12%	24%	17%	9%

Fuente: DNSA y Cohen SA

Bonos en Pesos - Tasa Fija & Badlar

Ticker	Letras de Descuento en Pesos	Px	TIR	TNA	MD	Paridad	Vencimiento
S29O1	Letra del Tesoro en Pesos a Descuento - 29-10-21	97,71	42,1%	36,7%	0,05	98%	29-oct-21
S30N1	Letra del Tesoro en Pesos a Descuento - 30-11-21	94,95	40,2%	35,2%	0,13	95%	30-nov-21
S31D1	Letra del Tesoro en Pesos a Descuento - 31-12-21	91,35	46,2%	39,8%	0,19	91%	31-dic-21
S31E2	Letra del Tesoro en Pesos a Descuento - 31-01-22	88,55	45,7%	39,4%	0,26	89%	31-ene-22

Ticker	Bonos Tasa Fija	Px	TIR	TNA	MD	Paridad	Valor Tecnico	Vencimiento	Tasa Cupon
TO23	Bono del Tesoro Nacional 16% vto. 17-10-23	66,5	56,9%	50,5%	1,21	62%	107,5	17-oct-23	16,0%
TO26	Bono del Tesoro Nacional 15,5% vto. 17-10-26	46,0	55,4%	49,3%	1,84	43%	107,2	17-oct-26	15,5%

Ticker	Bonos BADLAR Soberanos	Px	TIR	TNA Spread	MD	Paridad	Valor Tecnico	Vencimiento	Valor Residual
PR15	Bono Consolidación Serie 8 - Vto. 04-10-22	57,7	45,2%	4,9%	0,63	97%	59,4	04-oct-22	34,0%

Ticker	Bonos BADLAR Subsoberanos	Px	TIR	TNA Spread	MD	Paridad	Valor Tecnico	Vencimiento	Valor Residual
PBY22	Bono de la Prov de BS AS - Badlar + 3.83 % VTO 31-05-2022	99,2	49,9%	11,8%	0,60	96%	103,6	31-may-22	100,0%
PBA25	Bono de la Prov de BS AS - Badlar + 3.75 % VTO 12-04-2025	92,1	52,7%	13,6%	1,90	85%	108,8	14-abr-25	100,0%
BDC22	Bono de la Ciudad de BS AS - Badlar + 5 % VTO 23-01-2022	108,0	26,4%	4,5%	0,29	100%	107,9	24-ene-22	100,0%
BDC24	Bono de la Ciudad de BS AS - Badlar + 3.25 % VTO 29-03-2024	89,6	55,5%	10,8%	1,64	89%	100,6	01-abr-24	100,0%
BDC28	Bono de la Ciudad de BS AS - Badlar + 3.75 % VTO 22-02-2028	88,8	52,0%	11,3%	2,33	89%	104,6	22-feb-18	100,0%

Bonos en Pesos - Ajuste CER

Ticker	Bonos CER	Px	TIR	TNA	MD	Paridad	Valor Tecnico	Vencimiento	Tasa Cupon
TX22	Bonos del Tesoro Nacional Vto 18-03-2022	172,0	3,9%	3,9%	0,44	99%	174,1	18-mar-22	1,2%
TX23	Bonos del Tesoro Nacional Vto 25-03-2023	166,5	4,2%	4,2%	1,43	96%	173,2	25-mar-23	1,4%
TX24	Bonos del Tesoro Nacional Vto 25-03-2024	159,0	5,1%	5,1%	2,37	92%	173,2	25-mar-24	1,5%
T2X2	Bonos del Tesoro Nacional Vto 20-09-2022	162,8	4,9%	4,8%	0,44	98%	165,4	20-mar-22	1,3%
PR13	Bono de Consolidación Serie 6 vto. 15-03-24	714,4	4,6%	4,6%	1,22	96%	745,4	15-mar-24	2,0%
TC23	Boncer - vto. 06-03-2023	399,9	4,3%	4,2%	1,36	100%	401,2	06-mar-23	4,0%
TC25p	Boncer - vto. 27-04-2025	351,0	7,6%	7,5%	3,15	90%	392,1	27-abr-25	4,0%
TX26	Bonos del Tesoro Nacional Vto 09-11-2026	127,1	7,5%	7,4%	3,73	80%	158,3	09-nov-26	2,0%
TX28	Bonos del Tesoro Nacional Vto 09-11-2028	123,0	7,9%	7,7%	4,24	79%	156,3	09-nov-28	2,3%
DICP	Bono Discount - vto. 31-12-2033	2560,0	14,2%	13,7%	4,83	66%	3104,4	31-dic-33	Step Up
PARP	Bono PAR - vto. 31-12-2038	1006,0	10,7%	10,4%	9,45	41%	2428,0	31-dic-38	Step Up
CUAP	Bono Cuasipar - vto. 31-12-2045	1440,0	10,5%	10,2%	10,33	42%	3400,1	31-dic-45	3,3%

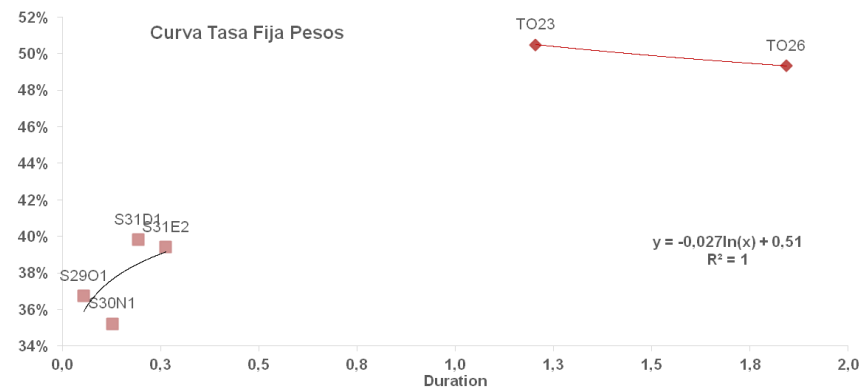
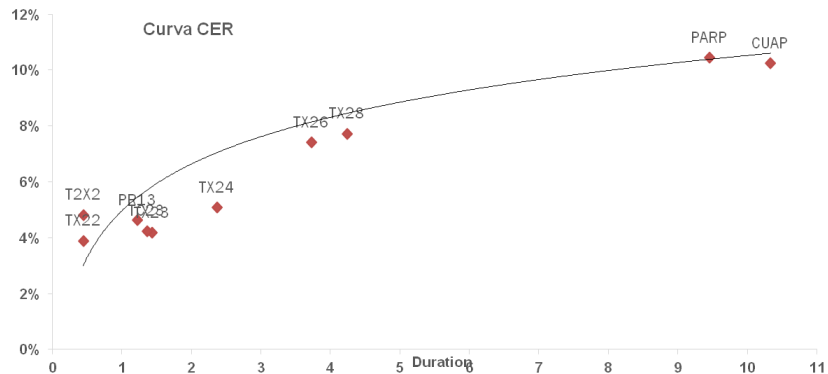

Bonos Corporativos Argentinos en Dólares

Sector	Descripción	Precio en US\$	TNA al Venc.	Modified Duration	Remanente (mill US\$)	Renta Anual	Interes Corrido	Vencimiento	¿Es Rescatable?			Proximo Cupon	Frecuencia	Mínimo Operable	Legislación	Calif	Riesgo Moody's
									Fecha Call	Precio	Yield to Call						
Bancos	Banco Galicia 8,25% Vto. 2026	96,99	8,74	3,83	\$ 250,00	7,96	1,68	19/07/2026				19/01/2022	Semestral	200.000	NY	Ca	STABLE
	Banco Macro 6,75% Vto. 2026	86.509	9,93	0,07	\$ 400,00	6,75	2,83	04/11/2026	04/11/2021	100,00	195,25	04/11/2021	Semestral	150.000	NY	Ca	STABLE
	Bco Hipotecario 9,75% Vto 2025	99.723	9,83	3,12	\$ 78,34	9,75	4,63	18/10/2025	18/10/2021	100,00	17,62	14/10/2021	Semestral	15.000	NY	Caa3	STABLE
Petróleo & Gas	Pampa Energia 7,375% Vto. 2023	98.629	8,20	1,62	\$ 389,62	7,38	1,52	21/07/2023	01/11/2021	101,84	51,77	21/01/2022	Semestral	1.000	NY	Caa3	STABLE
	Pampa Energia 7,5% Vto. 2027	91.846	9,49	4,16	\$ 635,99	7,50	1,48	24/01/2027	24/01/2022	103,75	50,19	24/01/2022	Semestral	150.000	NY	Caa3	STABLE
	Pampa Energia 9,125% Vto. 2029	93.204	10,45	5,02	\$ 292,53	9,13	4,31	15/04/2029	15/04/2024	104,56	13,97	15/10/2021	Semestral	150.000	NY	Caa3	STABLE
	Panamerican 9,125% Vto 2027	112.568	6,40	4,29	\$ 300,00	9,13	3,93	30/04/2027				30/10/2021	Semestral	1.000	NY		STABLE
	CGCSA 9,5% Vto. 2021	101,02	-2,02	0,09	\$ 93,38	9,50	3,91	07/11/2021	01/11/2021	102,38	26,76	07/11/2021	Semestral	1.000	NY		
	YPF 8,75% Vto. 2024	90.234	13,49	2,11	\$ 865,78	8,75	0,02	04/04/2024				04/04/2024	Semestral	1.000	NY	Caa3	STABLE
	YPF 8,5% Vto.2025	91.744	11,45	2,84	\$ 341,14	8,50	0,28	23/03/2025				23/03/2022	Semestral	1.000	NY	Caa3	STABLE
	YPF 8,50% Vto. 2025	83.387	14,29	3,01	\$ 1.131,77	8,50	1,58	28/07/2025				28/01/2022	Semestral	1.000	NY	Caa3	STABLE
	YPF 6,95% Vto. 2027	73.551	13,70	4,30	\$ 809,30	6,95	1,43	21/07/2027				21/01/2022	Semestral	10.000	NY		STABLE
	YPF 8,5% Vto. 2029	77.844	13,14	5,04	\$ 398,97	8,50	2,31	27/06/2029	27/03/2029	100,00	13,25	27/12/2021	Semestral	10.000	NY	Caa3	STABLE
	YPF Garantizada Expo Vto 2026	88.223	11,57	3,67	\$ 775,78	4,00	0,59	12/02/2026	12/11/2025	100,00	10,85	12/11/2021	Semestral	1	NY	Caa3	STABLE
	YPF Vto 2029	68.841	15,14	5,36	\$ 747,83	2,50	0,66	30/06/2029	30/12/2028	100,00	14,46	30/12/2021	Semestral	1	NY	Caa3	STABLE
	YPF Vto 2032	57.909	13,62	7,35	\$ 575,65	1,50	0,02	30/09/2033	30/03/2033	100,00	13,17	30/03/2022	Semestral	1	NY	Caa3	STABLE
	YPF 7% Vto. 2047	66.451	10,90	8,87	\$ 536,61	7,00	2,14	15/12/2047	15/06/2047	100,00	10,92	15/12/2021	Semestral	10.000	NY	Caa3	STABLE
	TecPetrol 4,875% Vto 2022	99.735	5,10	1,12	\$ 500,00	4,88	1,53	12/12/2022	12/10/2021	102,44	142,11	12/12/2021	Semestral	1.000	NY	Caa1	STABLE
Vista 8,5% Vto 2022	101,06	9,19	0,74	\$ 50,00	8,50	1,37	07/08/2022				07/11/2021	Semestral	300	Argentina			
Utilities	Enedor 9,75% Vto. 2022	90.879	19,72	0,89	\$ 98,06	9,75	4,33	25/10/2022	01/11/2021	100,00	197,85	25/10/2021	Semestral	2.000	NY	Caa3	NEG
	TGS 6,75% % Vto.2025	93.845	8,80	3,00	\$ 500,00	6,75	2,87	02/05/2025	02/05/2022	103,38	24,68	02/11/2021	Semestral	150.000	NY	Caa3	STABLE
	Albanesi 9,625% Vto.2023	81.066	22,94	1,49	\$ 336,00	9,63	1,82	27/07/2023	01/11/2021	102,41	368,05	27/01/2022	Semestral	50.000	NY	Caa3	
	Capex 6,875% Vto. 2024	94.83	9,14	2,26	\$ 300,00	6,88	2,67	15/05/2024	12/10/2021	103,44	460,80	15/11/2021	Semestral	1.000	NY		
	Genneia SA 8,75% Vto. 2022	99.181	11,48	0,28	\$ 91,94	8,75	1,82	20/01/2022	01/11/2021	102,19	50,03	20/01/2022	Semestral	1.000	NY	Caa3	STABLE
	AES 7,75% Vto. 2024	89.911	12,90	2,00	\$ 300,00	7,75	1,36	02/02/2024	01/11/2021	103,88	220,33	02/02/2022	Semestral	150.000	NY		
	StoneWay Cap. 10% Vto. 2027	26	46,95	2,87	\$ 588,91	10,00	0,00	01/03/2027	01/03/2022	105,00	749,21	01/03/2022	Semestral	150.000	NY	WR	
	MSU Energy SA 6,875% Vto.2025	82.246	13,69	2,76	\$ 600,00	6,88	1,22	01/02/2025	01/02/2022	103,44	87,03	01/02/2022	Semestral	150.000	NY	Caa3	
	YPFLuz 10% Vto. 2026	92.167	12,19	3,59	\$ 400,00	10,00	1,94	25/07/2026	25/07/2023	105,00	17,69	25/01/2022	Semestral	1.000	NY	Caa3	STABLE
	AYSA 5,625% Vto.2023	57.053	57,02	0,98	\$ 500,00	6,63	1,18	01/02/2023				01/02/2022	Semestral	150.000	NY	Ca	STABLE
Real State	IRCP 8,75% Vto. 2023	96.911	11,08	1,33	\$ 360,00	8,75	0,29	23/03/2023	06/10/2021	102,19	1963,21	23/03/2022	Semestral	500	NY		
	Clisa 9,5% Vto. 2023	45.852	64,56	1,19	\$ 6,20	9,50	1,98	20/07/2023	01/11/2021	102,38	1656,06	20/01/2022	Semestral	1.000	NY		
	Raghsa 7,25% Vto. 2024	96.179	9,01	2,19	\$ 91,89	7,25	0,28	21/03/2024	01/11/2021	103,63	114,40	21/03/2022	Semestral	1.000	NY	Caa2	STABLE
	Raghsa 8,5% Vto. 2027	94.408	9,82	4,16	\$ 58,34	8,50	3,57	04/05/2027	04/05/2024	104,25	12,54	04/11/2021	Semestral	1.000	NY	Caa2	STABLE
	Cresud 6,5% Vto. 2023	82.212	22,26	1,18	\$ 113,16	6,50	0,89	16/02/2023				16/02/2022	Semestral	1.000	Argentina		
Otros	Aeropuerto Arg. 2000 6,875% 2027	85.757	13,62	2,15	\$ 36,48	6,88	1,20	01/02/2027	06/02/2022	103,44	69,15	01/11/2021	Trimestral	150.000	NY	Caa3	NEG
	Aeropuerto Arg. 2000 9,375% 2027	85.049	14,00	2,14	\$ 299,23	6,88		01/02/2027	06/02/2022	103,44	72,18	01/11/2021	Trimestral	130.000	NY	Caa3	NEG
	Arcor 6% Vto.2023	98.877	6,69	1,61	\$ 500,00	6,00	1,48	06/07/2023	01/11/2021	101,50	42,32	06/01/2022	Semestral	1.000	NY	Caa2	STABLE
	Mastellone 10,95% Vto. 2026	100.778	10,74	3,66	\$ 110,87	10,95	0,15	30/06/2026				30/12/2021	Semestral	1	NY		
	Arcos Dorados 6,625% Vto. 2023	108.132	2,37	1,87	\$ 213,58	6,63	0,15	27/09/2023				27/03/2022	Semestral	100.000	NY	Ba2	NEG
	Adecoagro 6% Vto. 2027	104.743	5,07	4,98	\$ 500,00	6,00	0,23	21/09/2027	21/09/2022	103,00	4,04	21/03/2022	Semestral	150.000	NY	Ba2	STABLE
	Aluar 6,7% Vto. 2024	96,15	9,16	2,22	\$ 137,51	6,70	1,62	09/04/2024				09/10/2021	Semestral	500	Argentina		
	Telecom 8,5% Vto.2025	97.059	9,42	3,14	\$ 388,87	8,50	1,39	06/08/2025				06/02/2022	Semestral	1.000	NY		STABLE
	Telecom 8% Vto. 2026	93,13	9,84	3,78	\$ 400,00	8,00	1,71	18/07/2026	18/07/2023	104,00	14,55	18/01/2022	Semestral	1.000	NY		STABLE

Fuente: Bloomberg

Indices Mercados Accionarios Locales e Internacionales

Ticker	Último Precio	Variación			
		Diaria	Mes	Año	Ult 12 meses
Merval	77.626,16	0,34%	0,34%	51,54%	80,88%
S&P500	4.357,04	1,15%	1,15%	16,00%	28,88%
Dow Jones	34.326,46	1,43%	1,43%	12,15%	23,40%
Nasdaq	14.566,70	0,82%	0,82%	13,02%	28,61%
FTSE 100	7.027,07	-0,84%	-0,84%	8,77%	19,06%
DAX	15.156,44	-0,68%	-0,68%	10,48%	19,45%
CAC 40	6.517,69	-0,04%	-0,04%	17,41%	35,09%
Nikkei	28.771,07	-2,31%	-2,31%	4,83%	24,93%
EM Index	50,33	-0,10%	-0,10%	-2,59%	13,10%

Commodities

Producto	Último Precio	Variación			
		Diaria	Mes	Año	Ult 12 meses
WTI	75,88	1,13%	1,13%	56,39%	95,97%
Brent	79,28	1,24%	0,97%	53,05%	93,70%
Oro	1757,00	0,10%	0,10%	-7,29%	-7,93%
Cobre	418,85	2,43%	2,43%	18,86%	44,76%
Soja	1246,50	-0,76%	-0,76%	-5,23%	21,79%
Trigo	755,25	4,10%	4,10%	17,92%	32,44%
Maiz	541,50	0,88%	0,88%	11,88%	41,48%

Monedas

Producto	Último Precio	Variación			
		Diaria	Mes	Año	Ult 12 meses
ARS USD	98,79	-0,06%	-0,06%	-14,83%	-22,82%
USD EUR	1,16	0,14%	0,14%	-5,08%	-1,29%
JPY USD	111,05	0,22%	0,22%	-7,02%	-4,97%
USD GBP	1,35	0,53%	0,53%	-0,91%	5,08%
BRL USD	5,36	1,46%	1,46%	-3,19%	5,28%
DXY Index	94,04	-0,21%	-0,21%	4,56%	0,35%

Mercado de Renta Variable Local

Ticker	Último Precio	Variación			
		Diaria	Mes	Año	Ult 12 meses
ALUA	63,20	-0,63%	-0,63%	33,90%	31,67%
BBAR	247,35	-0,24%	-0,24%	58,91%	97,09%
BHIP	9,64	0,63%	0,63%	2,88%	2,01%
BMA	330,75	0,76%	0,76%	45,51%	53,94%
BPAT	78,50	-1,13%	-1,13%	11,82%	19,12%
BRIO	29,65	1,02%	1,02%	41,19%	50,89%
BYMA	800,00	-0,31%	-0,31%	30,59%	53,52%
CECO	26,00	3,17%	3,17%	71,05%	87,05%
CEPU	60,90	-0,16%	-0,16%	69,64%	94,57%
COME	4,95	-0,20%	-0,20%	98,80%	85,39%
CRES	96,20	1,42%	1,42%	50,95%	125,38%
CTIO	168,00	-0,15%	-0,15%	58,12%	60,00%
CVH	360,50	-1,10%	-1,10%	-14,88%	5,10%
EDN	63,60	0,00%	0,00%	122,38%	172,96%
GCLA	74,75	0,00%	0,00%	98,54%	127,55%
GGAL	197,70	1,99%	1,99%	57,22%	81,46%
IRSA	86,90	10,00%	10,00%	35,55%	109,84%
LOMA	275,00	-0,92%	-0,92%	52,14%	109,60%
MIRG	3.338,50	-0,27%	-0,27%	109,18%	191,83%
MOLA	1.100,00	-0,90%	-0,90%	63,20%	114,01%
PAMP	134,55	-0,70%	-0,70%	73,28%	118,07%
SAMI	132,75	-0,56%	-0,56%	14,44%	2,12%
SUPV	88,65	0,06%	0,06%	41,84%	63,71%
TECO	190,50	-3,03%	-3,03%	-3,13%	-2,13%
TGNO	88,70	1,49%	1,49%	111,95%	134,66%
TGSU	196,60	2,40%	2,40%	28,37%	57,22%
TRAN	50,60	1,61%	1,61%	72,99%	97,27%
TXAR	94,40	1,18%	1,18%	104,11%	134,53%
VALO	23,80	0,42%	0,42%	-18,07%	9,17%
YFPD	912,65	-0,10%	-0,10%	31,53%	66,06%

El presente informe es publicado por Cohen S. A y ha sido preparado por el Departamento de Research de Cohen S. A. El objetivo del presente informe es brindar a su destinatario información general, y no constituye, de ningún modo, oferta, invitación o recomendación de inversión de Cohen S. A para la compra o venta de los valores negociables. El presente informe no debe ser considerado un prospecto de emisión ni una oferta pública. Aunque la información contenida en el presente informe ha sido obtenida de fuentes que Cohen S. A considera confiables, tal información puede ser incompleta o parcial y Cohen S. A no ha verificado en forma independiente la información contenida en este informe, ni garantiza la exactitud de la información, o que no se hayan producido cambios adversos en la situación relativa a los emisores descrita en este informe. Cohen S. A no asume responsabilidad alguna, explícita o implícita, en cuanto a la veracidad o suficiencia de la misma para efectuar la toma de decisión de su inversión. Todas las opiniones o estimaciones vertidas están sujetas a las variaciones intrínsecas y extrínsecas de los mercados.

