

Bestandsverzeichnis		Art der Straße Ortsstraßen	Straßen Nr 51
Gemeinde Gemeinde Suderburg	Ortsteil Hösseringen	Landkreis Landkreis Uelzen	Blatt Nr 1
Bezeichnung (Straßenname) Am Bötzelberg, Flurstück 24/1, Flur 9			
Anfangspunkt Abzweigung Bauernstraße			
Anfangspunkt nach dem Liegenschaftskataster: Gemarkung-Flur-Flurstück (nach Möglichkeit) Gemarkung Hösseringen, Flur 9, Flurstück 49			
Endpunkt Zwei Abzweigungen Siekweg			
Endpunkt nach dem Liegenschaftskataster: Gemarkung-Flur-Flurstück (nach Möglichkeit) Gemarkung Hösseringen, Flur 9, Flurstück 12			
Länge (in der Baulast der Gemeinde, in Meter) 360		Baulast Dritter (Beschreibung, Länge in Meter)	
Gemeinde Suderburg			
Bemerkungen (z.B. Tag der Widmung, Aktenzeichen, Widmungsbeschränkungen, Widmungsbemerkung) 01.11.2017			
Sonstige Angaben			
Entwidmung			
Bemerkung			
Karteikarte aufgestellt (Tag, Unterschrift) 01.10.2017		Fortführung (Karteikarte gelöscht, neue Karteikarte aufgestellt am)	

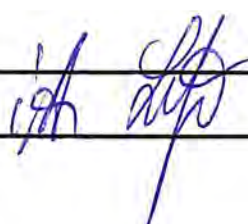

Bestandsverzeichnis		Art der Straße Ortsstraßen	Straßen Nr 52
Gemeinde Gemeinde Suderburg	Ortsteil Hösseringen	Landkreis Landkreis Uelzen	Blatt Nr i
Bezeichnung (Straßenname) Siekweg, Teilstück des Flurstücks 12, Flur 9			
Anfangspunkt Abzweigung Bauernstraße			
Anfangspunkt nach dem Liegenschaftskataster: Gemarkung-Flur-Flurstück (nach Möglichkeit) Gemarkung Hösseringen, Flur 8, Flurstück 160			
Endpunkt Ende Ortslage			
Endpunkt nach dem Liegenschaftskataster: Gemarkung-Flur-Flurstück (nach Möglichkeit) Gemarkung Hösseringen, Flur 9, Flurstück 15; Verlängerung nordwestlicher Grenzpunkt in nordwestliche Richtung			
Länge (in der Baulast der Gemeinde, in Meter) 361		Baulast Dritter (Beschreibung, Länge in Meter)	
Gemeinde Suderburg			
Bemerkungen (z.B. Tag der Widmung, Aktenzeichen, Widmungsbeschränkungen, Widmungsbemerkung) 01.11.2017			
Sonstige Angaben			
Entwidmung			
Bemerkung			
Karteikarte aufgestellt (Tag, Unterschrift) 01.10.2017		Fortführung (Karteikarte gelöscht, neue Karteikarte aufgestellt am)	



Bestandsverzeichnis		Art der Straße Ortsstraßen	Straßen Nr 53
Gemeinde Gemeinde Suderburg	Ortsteil Hösseringen	Landkreis Landkreis Uelzen	Blatt Nr 1
Bezeichnung (Straßenname) Postweg, Flurstücke 140 und 168, beide Flur 8			
Anfangspunkt Abzweigung Meyerstraße			
Anfangspunkt nach dem Liegenschaftskataster: Gemarkung-Flur-Flurstück (nach Möglichkeit) Gemarkung Hösseringen, Flur 8, Flurstück 15			
Endpunkt Abzweigung Siekweg			
Endpunkt nach dem Liegenschaftskataster: Gemarkung-Flur-Flurstück (nach Möglichkeit) Gemarkung Hösseringen, Flur 9, Flurstück 12			
Länge (in der Baulast der Gemeinde, in Meter) 504		Baulast Dritter (Beschreibung, Länge in Meter)	
Gemeinde Suderburg			
Bemerkungen (z.B. Tag der Widmung, Aktenzeichen, Widmungsbeschränkungen, Widmungsbemerkung) 01.11.2017			
Sonstige Angaben			
Entwidmung			
Bemerkung Unterbrechung durch Heerstraße			
Karteikarte aufgestellt (Tag, Unterschrift) 01.10.2017		Fortführung (Karteikarte gelöscht, neue Karteikarte aufgestellt am)	



Bestandsverzeichnis		Art der Straße Ortsstraßen	Straßen Nr 54
Gemeinde Gemeinde Suderburg	Ortsteil Hösseringen	Landkreis Landkreis Uelzen	Blatt Nr i
Bezeichnung (Straßenname) Haidkamp, Flurstück 171/11, Flur 8			
Anfangspunkt Abzweigung Postweg			
Anfangspunkt nach dem Liegenschaftskataster: Gemarkung-Flur-Flurstück (nach Möglichkeit) Gemarkung Hösseringen, Flur 8, Flurstück 168			
Endpunkt Ende Wendehammer			
Endpunkt nach dem Liegenschaftskataster: Gemarkung-Flur-Flurstück (nach Möglichkeit) Gemarkung Hösseringen, Flur 8, Flurstück 171/12; südwestliche Grenze			
Länge (in der Baulast der Gemeinde, in Meter) 102		Baulast Dritter (Beschreibung, Länge in Meter)	
Gemeinde Suderburg			
Bemerkungen (z.B. Tag der Widmung, Aktenzeichen, Widmungsbeschränkungen, Widmungsbemerkung) 01.11.2017			
Sonstige Angaben			
Entwidmung			
Bemerkung			
Karteikarte aufgestellt (Tag, Unterschrift) 01.10.2017		Fortführung (Karteikarte gelöscht, neue Karteikarte aufgestellt am)	



Bestandsverzeichnis		Art der Straße Ortsstraßen	Straßen Nr 55
Gemeinde Gemeinde Suderburg	Ortsteil Hösseringen	Landkreis Landkreis Uelzen	Blatt Nr 1
Bezeichnung (Straßenname) Meyerstraße, Flurstücke 15 und 137/7, beide Flur 8 und Teilstück des Flurstückes 26, Flur 10			
Anfangspunkt Abzweigung Hinter den Höfen			
Anfangspunkt nach dem Liegenschaftskataster: Gemarkung-Flur-Flurstück (nach Möglichkeit) Gemarkung Hösseringen, Flur 8, Flurstück 130			
Endpunkt Ende Ortslage bzw. Stichweg			
Endpunkt nach dem Liegenschaftskataster: Gemarkung-Flur-Flurstück (nach Möglichkeit) Gemarkung Hösseringen, Flur 10, Flurstück 34; südwestliche Grenze in nordwestlicher Richtung bzw. Flur 8, Flurstück 137/18; nordwestliche Grenze			
Länge (in der Baulast der Gemeinde, in Meter) 771		Baulast Dritter (Beschreibung, Länge in Meter)	
Gemeinde Suderburg			
Bemerkungen (z.B. Tag der Widmung, Aktenzeichen, Widmungsbeschränkungen, Widmungsbemerkung) 01.11.2017			
Sonstige Angaben			
Entwidmung			
Bemerkung			
Karteikarte aufgestellt (Tag, Unterschrift) 01.10.2017 		Fortführung (Karteikarte gelöscht, neue Karteikarte aufgestellt am)	

Bestandsverzeichnis		Art der Straße Ortsstraßen	Straßen Nr 56
Gemeinde Gemeinde Suderburg	Ortsteil Hösseringen	Landkreis Landkreis Uelzen	Blatt Nr I
Bezeichnung (Straßenname) Lerchenberg, Teilstück des Flurstücks 14, Flur 8			
Anfangspunkt Abzweigung Meyerstraße			
Anfangspunkt nach dem Liegenschaftskataster: Gemarkung-Flur-Flurstück (nach Möglichkeit) Gemarkung Hösseringen, Flur 8, Flurstück 15			
Endpunkt Ende Ortslage			
Endpunkt nach dem Liegenschaftskataster: Gemarkung-Flur-Flurstück (nach Möglichkeit) Gemarkung Hösseringen, Flur 8, Flurstück 12/2; Verlängerung nördliche Grenze in östliche Richtung			
Länge (in der Baulast der Gemeinde, in Meter) 214		Baulast Dritter (Beschreibung, Länge in Meter)	
Gemeinde Suderburg			
Bemerkungen (z.B. Tag der Widmung, Aktenzeichen, Widmungsbeschränkungen, Widmungsbemerkung) 01.11.2017			
Sonstige Angaben			
Entwidmung			
Bemerkung			
Karteikarte aufgestellt (Tag, Unterschrift) 01.10.2017		Fortführung (Karteikarte gelöscht, neue Karteikarte aufgestellt am)	

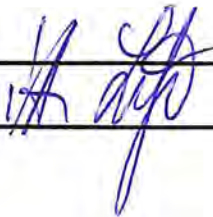

Bestandsverzeichnis		Art der Straße	Straßen Nr
		Ortsstraßen	57
Gemeinde	Ortsteil	Landkreis	Blatt Nr
Gemeinde Suderburg	Hösseringen	Landkreis Uelzen	1
Bezeichnung (Straßenname)			
Lehmkamp, Teilstück des Flurstücks 19/37, Flur 8			
Anfangspunkt			
Abzweigung Lerchenberg			
Anfangspunkt nach dem Liegenschaftskataster: Gemarkung-Flur-Flurstück (nach Möglichkeit)			
Gemarkung Hösseringen, Flur 8, Flurstück 14			
Endpunkt			
Beginn 2. Bauabschnitt bzw. Ende Wendehammer			
Endpunkt nach dem Liegenschaftskataster: Gemarkung-Flur-Flurstück (nach Möglichkeit)			
Gemarkung Hösseringen, beide Flur 8, Flurstück 17/8;östliche Grenze bzw. Flurstück 17/2; nördliche Grenze			
Länge (in der Baulast der Gemeinde, in Meter)		Baulast Dritter (Beschreibung, Länge in Meter)	
249			
Gemeinde Suderburg			
Bemerkungen (z.B. Tag der Widmung, Aktenzeichen, Widmungsbeschränkungen, Widmungsbemerkung)			
01.11.2017			
Sonstige Angaben			
Entwidmung			
Bemerkung			
1. Bauabschnitt			
Karteikarte aufgestellt (Tag, Unterschrift)		Fortführung (Karteikarte gelöscht, neue Karteikarte aufgestellt am)	
01.10.2017			

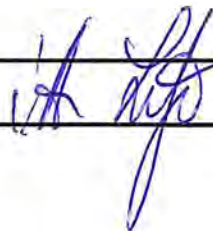

Bestandsverzeichnis		Art der Straße Ortsstraßen	Straßen Nr 58
Gemeinde Gemeinde Suderburg	Ortsteil Hösseringen	Landkreis Landkreis Uelzen	Blatt Nr 1
Bezeichnung (Straßenname) Zisternenweg, Flurstück 148, Flur 8			
Anfangspunkt Abzweigung Hinter den Höfen			
Anfangspunkt nach dem Liegenschaftskataster: Gemarkung-Flur-Flurstück (nach Möglichkeit) Gemarkung Hösseringen, Flur 8, Flurstück 130			
Endpunkt Straßenende			
Endpunkt nach dem Liegenschaftskataster: Gemarkung-Flur-Flurstück (nach Möglichkeit) Gemarkung Hösseringen, Flur 8, Flurstück 146/7; östliche Grenze			
Länge (in der Baulast der Gemeinde, in Meter) 75		Baulast Dritter (Beschreibung, Länge in Meter)	
Gemeinde Suderburg			
Bemerkungen (z.B. Tag der Widmung, Aktenzeichen, Widmungsbeschränkungen, Widmungsbemerkung) 01.11.2017			
Sonstige Angaben			
Entwidmung			
Bemerkung			
Karteikarte aufgestellt (Tag, Unterschrift) 01.10.2017 		Fortführung (Karteikarte gelöscht, neue Karteikarte aufgestellt am)	

Bestandsverzeichnis		Art der Straße Ortsstraßen	Straßen Nr 59
Gemeinde Gemeinde Suderburg	Ortsteil Räber	Landkreis Landkreis Uelzen	Blatt Nr 1
Bezeichnung (Straßenname) Bruchweg, Flurstück 33, Flur 14			
Anfangspunkt Abzweigung Alte Dorfstraße, K 37			
Anfangspunkt nach dem Liegenschaftskataster: Gemarkung-Flur-Flurstück (nach Möglichkeit) Gemarkung Räber, Flur 14, Flurstück 15			
Endpunkt Ende Ortslage			
Endpunkt nach dem Liegenschaftskataster: Gemarkung-Flur-Flurstück (nach Möglichkeit) Gemarkung Räber, Flur 14, Flurstück 27; östliche Grenze			
Länge (in der Baulast der Gemeinde, in Meter) 143		Baulast Dritter (Beschreibung, Länge in Meter)	
Gemeinde Suderburg			
Bemerkungen (z.B. Tag der Widmung, Aktenzeichen, Widmungsbeschränkungen, Widmungsbemerkung) 01.11.2017			
Sonstige Angaben			
Entwidmung			
Bemerkung			
Karteikarte aufgestellt (Tag, Unterschrift) 01.10.2017 		Fortführung (Karteikarte gelöscht, neue Karteikarte aufgestellt am)	

Bestandsverzeichnis		Art der Straße	Straßen Nr
Gemeinde	Ortsteil	Ortsstraßen	60
Gemeinde Suderburg	Räber	Landkreis	Blatt Nr
		Landkreis Uelzen	1
Bezeichnung (Straßenname)			
Stintweg, Flurstück 39, Flur 14			
Anfangspunkt			
Abzweigung Alte Dorfstraße, K 37			
Anfangspunkt nach dem Liegenschaftskataster: Gemarkung-Flur-Flurstück (nach Möglichkeit)			
Gemarkung Räber, Flur 13, Flurstück 13			
Endpunkt			
Straßenende			
Endpunkt nach dem Liegenschaftskataster: Gemarkung-Flur-Flurstück (nach Möglichkeit)			
Gemarkung Räber, Flur 14, Flurstück 51; westliche Grenze			
Länge (in der Baulast der Gemeinde, in Meter)		Baulast Dritter (Beschreibung, Länge in Meter)	
97			
Gemeinde Suderburg			
Bemerkungen (z.B. Tag der Widmung, Aktenzeichen, Widmungsbeschränkungen, Widmungsbemerkung)			
01.11.2017			
Sonstige Angaben			
Entwidmung			
Bemerkung			
Karteikarte aufgestellt (Tag, Unterschrift)		Fortführung (Karteikarte gelöscht, neue Karteikarte aufgestellt am)	
01.10.2017 			

Bestandsverzeichnis		Art der Straße	Straßen Nr
Gemeinde	Orsteil	Ortsstraßen	61
Gemeinde Suderburg	Räber	Landkreis	Blatt Nr
		Landkreis Uelzen	1
Bezeichnung (Straßenname)			
Ringstraße, Flurstücke 12 und 16, beide Flur 13			
Anfangspunkt			
Abzweigung Alte Dorfstraße, K 37			
Anfangspunkt nach dem Liegenschaftskataster: Gemarkung-Flur-Flurstück (nach Möglichkeit)			
Gemarkung Räber, Flur 13, Flurstück 13			
Endpunkt			
Abzweigung Räberspringweg			
Endpunkt nach dem Liegenschaftskataster: Gemarkung-Flur-Flurstück (nach Möglichkeit)			
Gemarkung Räber, Flur 13, Flurstück 50			
Länge (in der Baulast der Gemeinde, in Meter)		Baulast Dritter (Beschreibung, Länge in Meter)	
451			
Gemeinde Suderburg			
Bemerkungen (z.B. Tag der Widmung, Aktenzeichen, Widmungsbeschränkungen, Widmungsbemerkung)			
01.11.2017			
Sonstige Angaben			
Entwidmung			
Bemerkung			
Karteikarte aufgestellt (Tag, Unterschrift)		Fortführung (Karteikarte gelöscht, neue Karteikarte aufgestellt am)	
01.10.2017			

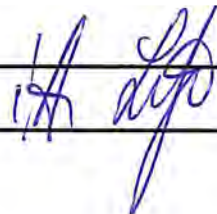

Bestandsverzeichnis		Art der Straße	Straßen Nr
		Ortsstraßen	62
Gemeinde	Ortsteil	Landkreis	Blatt Nr
Gemeinde Suderburg	Räber	Landkreis Uelzen	1
Bezeichnung (Straßenname)			
Räber West, Flurstück 42, Flur 13			
Anfangspunkt			
Abzweigung Ringstraße			
Anfangspunkt nach dem Liegenschaftskataster: Gemarkung-Flur-Flurstück (nach Möglichkeit)			
Gemarkung Räber, Flur 13, Flurstück 16			
Endpunkt			
Ende Wendehammer			
Endpunkt nach dem Liegenschaftskataster: Gemarkung-Flur-Flurstück (nach Möglichkeit)			
Gemarkung Räber, Flur 13, Flurstück 42; südliche Grenze			
Länge (in der Baulast der Gemeinde, in Meter)		Baulast Dritter (Beschreibung, Länge in Meter)	
123			
Gemeinde Suderburg			
Bemerkungen (z.B. Tag der Widmung, Aktenzeichen, Widmungsbeschränkungen, Widmungsbemerkung)			
01.11.2017			
Sonstige Angaben			
Entwidmung			
Bemerkung			
Karteikarte aufgestellt (Tag, Unterschrift)		Fortführung (Karteikarte gelöscht, neue Karteikarte aufgestellt am)	
01.10.2017			



Bestandsverzeichnis		Art der Straße Ortsstraßen	Straßen Nr 63
Gemeinde Gemeinde Suderburg	Ortsteil Räber	Landkreis Landkreis Uelzen	Blatt Nr 1
Bezeichnung (Straßenname) Räberspringweg, Flurstück 50, Flur 13			
Anfangspunkt Abzweigung Alte Dorfstraße, K 37			
Anfangspunkt nach dem Liegenschaftskataster: Gemarkung-Flur-Flurstück (nach Möglichkeit) Gemarkung Räber, Flur 13, Flurstück 13			
Endpunkt Ende Ortslage			
Endpunkt nach dem Liegenschaftskataster: Gemarkung-Flur-Flurstück (nach Möglichkeit) Gemarkung Räber, Flur 13, Flurstück 52; westliche Grenze in nördlicher Richtung			
Länge (in der Baulast der Gemeinde, in Meter) 292		Baulast Dritter (Beschreibung, Länge in Meter)	
Gemeinde Suderburg			
Bemerkungen (z.B. Tag der Widmung, Aktenzeichen, Widmungsbeschränkungen, Widmungsbemerkung) 01.11.2017			
Sonstige Angaben			
Entwidmung			
Bemerkung			
Karteikarte aufgestellt (Tag, Unterschrift) 01.10.2017 		Fortführung (Karteikarte gelöscht, neue Karteikarte aufgestellt am)	

Bestandsverzeichnis		Art der Straße Ortsstraßen	Straßen Nr 64
Gemeinde Gemeinde Suderburg	Ortsteil Suderburg	Landkreis Landkreis Uelzen	Blatt Nr 1
Bezeichnung (Straßenname) Graulinger Straße, Flurstück 49/1, Flur 3 und Teilstück des Flurstücks 126/5, Flur 4			
Anfangspunkt Abzweigung Bahnser Straße, K 28			
Anfangspunkt nach dem Liegenschaftskataster: Gemarkung-Flur-Flurstück (nach Möglichkeit) Gemarkung Suderburg, Flur 3, Flurstück 40/10			
Endpunkt Ende Ortslage			
Endpunkt nach dem Liegenschaftskataster: Gemarkung-Flur-Flurstück (nach Möglichkeit) Gemarkung Suderburg, Flur 4, Flurstück 30/2; Nutzungsgrenze Hofffläche zu Grünfläche			
Länge (in der Baulast der Gemeinde, in Meter) 983		Baulast Dritter (Beschreibung, Länge in Meter)	
Gemeinde Suderburg			
Bemerkungen (z.B. Tag der Widmung, Aktenzeichen, Widmungsbeschränkungen, Widmungsbemerkung) 01.11.2017			
Sonstige Angaben			
Entwidmung			
Bemerkung			
Karteikarte aufgestellt (Tag, Unterschrift) 01.10.2017		Fortführung (Karteikarte gelöscht, neue Karteikarte aufgestellt am)	



Bestandsverzeichnis		Art der Straße Ortsstraßen	Straßen Nr 65
Gemeinde Gemeinde Suderburg	Ortsteil Suderburg	Landkreis Landkreis Uelzen	Blatt Nr 1
Bezeichnung (Straßenname) Unner Straße, Teilstück des Flurstücks 126/5, Flur 4 und Teilstück des Flurstücks 108/69, Flur 2			
Anfangspunkt Abzweigung Graulinger Straße			
Anfangspunkt nach dem Liegenschaftskataster: Gemarkung-Flur-Flurstück (nach Möglichkeit) Gemarkung Suderburg, Flur 4, Flurstück 126/5			
Endpunkt Ende Ortslage			
Endpunkt nach dem Liegenschaftskataster: Gemarkung-Flur-Flurstück (nach Möglichkeit) Gemarkung Suderburg, Flur 2, Flurstück 52/2; Verlängerung nördliche Grenze in nordöstliche Richtung			
Länge (in der Baulast der Gemeinde, in Meter) 152		Baulast Dritter (Beschreibung, Länge in Meter)	
Gemeinde Suderburg			
Bemerkungen (z.B. Tag der Widmung, Aktenzeichen, Widmungsbeschränkungen, Widmungsbemerkung) 01.11.2017			
Sonstige Angaben			
Entwidmung			
Bemerkung			
Karteikarte aufgestellt (Tag, Unterschrift) 01.10.2017 		Fortführung (Karteikarte gelöscht, neue Karteikarte aufgestellt am)	

Bestandsverzeichnis		Art der Straße	Straßen Nr
Gemeinde	Ortsteil	Ortsstraßen	66
Gemeinde Suderburg	Suderburg	Landkreis	Blatt Nr
		Landkreis Uelzen	1
Bezeichnung (Straßenname)			
Blumenstraße, Flurstücke 68/8, Flur 2 und 41/1, Flur 3			
Anfangspunkt			
Abzweigung Graulinger Straße			
Anfangspunkt nach dem Liegenschaftskataster: Gemarkung-Flur-Flurstück (nach Möglichkeit)			
Gemarkung Suderburg, Flur 3, Flurstück 49/1			
Endpunkt			
Abzweigung Bahnser Straße, K 9			
Endpunkt nach dem Liegenschaftskataster: Gemarkung-Flur-Flurstück (nach Möglichkeit)			
Gemarkung Suderburg, Flur 3, Flurstück 40/3			
Länge (in der Baulast der Gemeinde, in Meter)		Baulast Dritter (Beschreibung, Länge in Meter)	
243			
Gemeinde Suderburg			
Bemerkungen (z.B. Tag der Widmung, Aktenzeichen, Widmungsbeschränkungen, Widmungsbemerkung)			
01.11.2017			
Sonstige Angaben			
Entwidmung			
Bemerkung			
Karteikarte aufgestellt (Tag, Unterschrift)		Fortführung (Karteikarte gelöscht, neue Karteikarte aufgestellt am)	
01.10.2017			

Bestandsverzeichnis		Art der Straße Ortsstraßen	Straßen Nr 67
Gemeinde Gemeinde Suderburg	Ortsteil Suderburg	Landkreis Landkreis Uelzen	Blatt Nr 1
Bezeichnung (Straßenname) Schmiedestraße, Flurstück 313/39, Flur 3			
Anfangspunkt Abzweigung Graulinger Straße			
Anfangspunkt nach dem Liegenschaftskataster: Gemarkung-Flur-Flurstück (nach Möglichkeit) Gemarkung Suderburg, Flur 3, Flurstück 49/1			
Endpunkt Abzweigung Bahnser Straße, K 9			
Endpunkt nach dem Liegenschaftskataster: Gemarkung-Flur-Flurstück (nach Möglichkeit) Gemarkung Suderburg, Flur 3, Flurstück 40/3			
Länge (in der Baulast der Gemeinde, in Meter) 198		Baulast Dritter (Beschreibung, Länge in Meter)	
Gemeinde Suderburg			
Bemerkungen (z.B. Tag der Widmung, Aktenzeichen, Widmungsbeschränkungen, Widmungsbemerkung) 01.11.2017			
Sonstige Angaben			
Entwidmung			
Bemerkung			
Karteikarte aufgestellt (Tag, Unterschrift) 01.10.2017 		Fortführung (Karteikarte gelöscht, neue Karteikarte aufgestellt am)	

Bestandsverzeichnis		Art der Straße Ortsstraßen	Straßen Nr 68
Gemeinde Gemeinde Suderburg	Ortsteil Suderburg	Landkreis Landkreis Uelzen	Blatt Nr 1
Bezeichnung (Straßenname) Lönsweg, Teilstück des Flurstücks 41/4, Flur 3 und Flurstück 7/30, Flur 3			
Anfangspunkt Abzweigung Bahnser Straße, K 9			
Anfangspunkt nach dem Liegenschaftskataster: Gemarkung-Flur-Flurstück (nach Möglichkeit) Gemarkung Suderburg, Flur 3, Flurstück 37/10			
Endpunkt Ende Ortslage bzw. Ende Wendehammer			
Endpunkt nach dem Liegenschaftskataster: Gemarkung-Flur-Flurstück (nach Möglichkeit) Gemarkung Suderburg, beide Flur 3, Flurstück 7/6;Ausbauende bzw. Flurstück 7/21; südliche Grenze			
Länge (in der Baulast der Gemeinde, in Meter) 221		Baulast Dritter (Beschreibung, Länge in Meter)	
Gemeinde Suderburg			
Bemerkungen (z.B. Tag der Widmung, Aktenzeichen, Widmungsbeschränkungen, Widmungsbemerkung) 01.11.2017			
Sonstige Angaben			
Entwidmung			
Bemerkung			
Karteikarte aufgestellt (Tag, Unterschrift) 01.10.2017 		Fortführung (Karteikarte gelöscht, neue Karteikarte aufgestellt am)	

Bestandsverzeichnis		Art der Straße	Straßen Nr
Gemeinde	Ortsteil	Ortsstraßen	69
Gemeinde Suderburg	Suderburg	Landkreis	Blatt Nr
		Landkreis Uelzen	1
Bezeichnung (Straßenname)			
Bahnhofstraße, Flurstück 45/9, Flur 3			
Anfangspunkt			
Abzweigung Bahnhofstraße, K 9			
Anfangspunkt nach dem Liegenschaftskataster: Gemarkung-Flur-Flurstück (nach Möglichkeit)			
Gemarkung Suderburg, Flur 7, Flurstück 239/9			
Endpunkt			
Bahnstrecke			
Endpunkt nach dem Liegenschaftskataster: Gemarkung-Flur-Flurstück (nach Möglichkeit)			
Gemarkung Suderburg, Flur 3, Flurstück 44/36			
Länge (in der Baulast der Gemeinde, in Meter)		Baulast Dritter (Beschreibung, Länge in Meter)	
167			
Gemeinde Suderburg			
Bemerkungen (z.B. Tag der Widmung, Aktenzeichen, Widmungsbeschränkungen, Widmungsbemerkung)			
01.11.2017			
Sonstige Angaben			
Entwidmung			
Bemerkung			
Karteikarte aufgestellt (Tag, Unterschrift)		Fortführung (Karteikarte gelöscht, neue Karteikarte aufgestellt am)	
01.10.2017 			

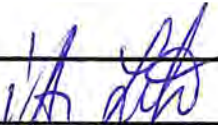
Bestandsverzeichnis		Art der Straße Ortsstraßen	Straßen Nr 70
Gemeinde Gemeinde Suderburg	Ortsteil Suderburg	Landkreis Landkreis Uelzen	Blatt Nr 1
Bezeichnung (Straßenname) Kampweg, Flurstück 45/10, Flur 3			
Anfangspunkt Abzweigung Bahngrundstück			
Anfangspunkt nach dem Liegenschaftskataster: Gemarkung-Flur-Flurstück (nach Möglichkeit) Gemarkung Suderburg, Flur 3, Flurstück 44/13; nördliche Grenze			
Endpunkt Rampe Bahnbrücke			
Endpunkt nach dem Liegenschaftskataster: Gemarkung-Flur-Flurstück (nach Möglichkeit) Gemarkung Suderburg, Flur 3, Flurstück 12/5			
Länge (in der Baulast der Gemeinde, in Meter) 111		Baulast Dritter (Beschreibung, Länge in Meter)	
Gemeinde Suderburg			
Bemerkungen (z.B. Tag der Widmung, Aktenzeichen, Widmungsbeschränkungen, Widmungsbemerkung) 01.11.2017			
Sonstige Angaben			
Entwidmung			
Bemerkung			
Karteikarte aufgestellt (Tag, Unterschrift) 01.10.2017 		Fortführung (Karteikarte gelöscht, neue Karteikarte aufgestellt am)	

Bestandsverzeichnis		Art der Straße	Straßen Nr
Gemeinde	Ortsteil	Ortsstraßen	71
Gemeinde Suderburg	Suderburg	Landkreis	Blatt Nr
		Landkreis Uelzen	1
Bezeichnung (Straßenname)			
Am Bahnhof, Flurstück 45/8, Flur 3			
Anfangspunkt			
Abzweigung Bahnhofstraße			
Anfangspunkt nach dem Liegenschaftskataster: Gemarkung-Flur-Flurstück (nach Möglichkeit)			
Gemarkung Suderburg, Flur 3, Flurstück 45/9			
Endpunkt			
Abzweigung Rottannenstraße/Schwarzer Weg			
Endpunkt nach dem Liegenschaftskataster: Gemarkung-Flur-Flurstück (nach Möglichkeit)			
Gemarkung Suderburg, Flur 7, Flurstück 218/212 und Flur 4, Flurstück 129/17			
Länge (in der Baulast der Gemeinde, in Meter)		Baulast Dritter (Beschreibung, Länge in Meter)	
344			
Gemeinde Suderburg			
Bemerkungen (z.B. Tag der Widmung, Aktenzeichen, Widmungsbeschränkungen, Widmungsbemerkung)			
01.11.2017			
ohne Pumpstationsfläche, siehe Anhang			
Sonstige Angaben			
Entwidmung			
Bemerkung			
Karteikarte aufgestellt (Tag, Unterschrift)		Fortführung (Karteikarte gelöscht, neue Karteikarte aufgestellt am)	
01.10.2017			



N 5862314 m

E 596193 m

© 2017 – Alle Rechte vorbehalten



Schwarzer Weg

$\frac{67}{3}$

PM

1:500

E 596287 m

N 5862452 m

Anhang zu Straßen-Nr. 71+72

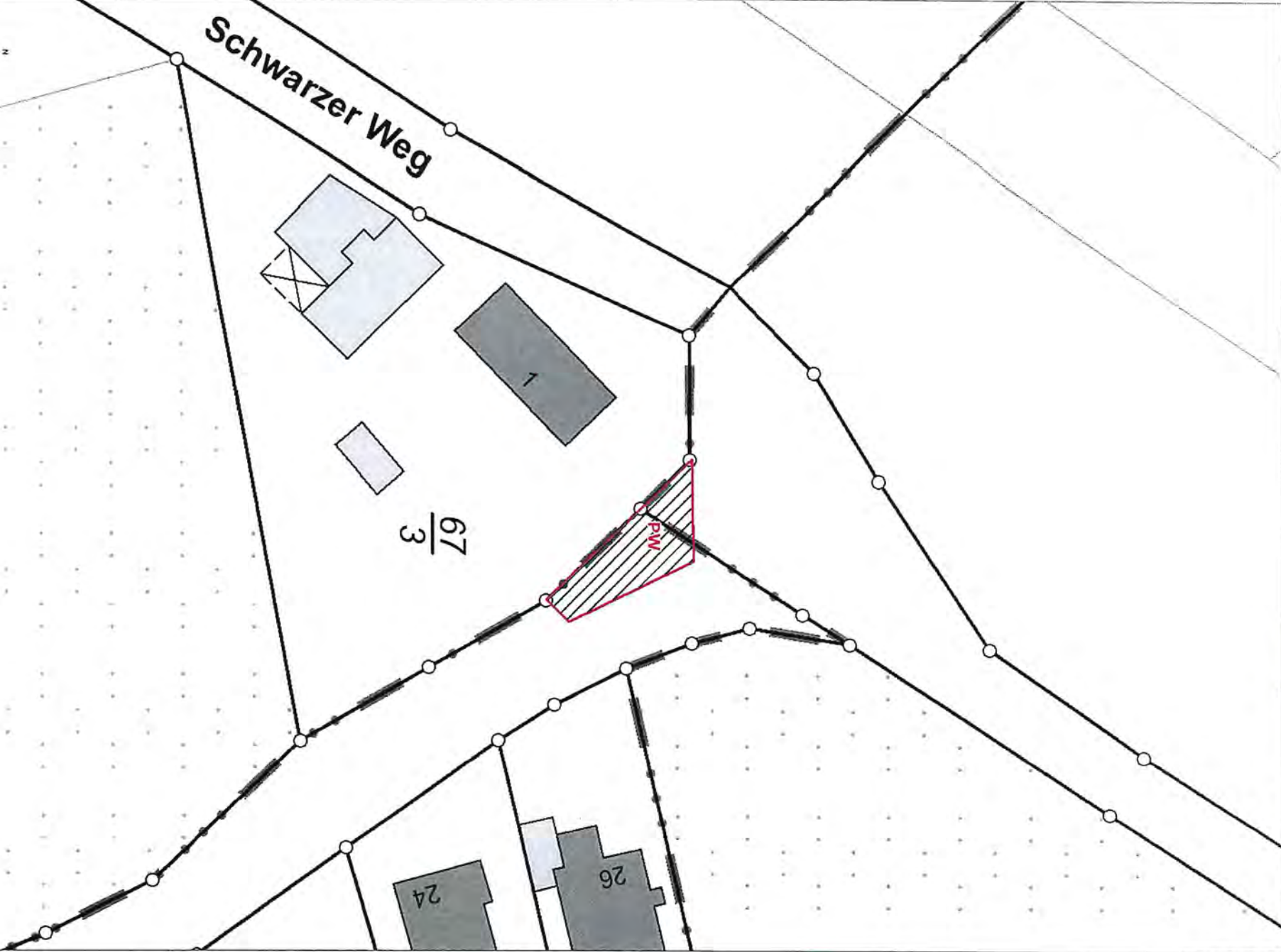

Bestandsverzeichnis		Art der Straße	Straßen Nr
Gemeinde	Ortsteil	Ortsstraßen	72
Gemeinde Suderburg	Suderburg	Landkreis	Blatt Nr
		Landkreis Uelzen	I
Bezeichnung (Straßenname)			
Rottannenstraße, Flurstück 218/212, Flur 7			
Anfangspunkt			
Abzweigung Bahnhofstraße, K 9			
Anfangspunkt nach dem Liegenschaftskataster: Gemarkung-Flur-Flurstück (nach Möglichkeit)			
Gemarkung Suderburg, Flur 7, Flurstück 239/9			
Endpunkt			
Abzweigung Am Bahnhof bzw. Ende Zufahrt Hausnummer 17			
Endpunkt nach dem Liegenschaftskataster: Gemarkung-Flur-Flurstück (nach Möglichkeit)			
Gemarkung Suderburg, beide Flur 3, Flurstück 45/8 bzw. südlicher Grenzpunkt Zufahrt Hausnummer 17			
Länge (in der Baulast der Gemeinde, in Meter)		Baulast Dritter (Beschreibung, Länge in Meter)	
578			
Gemeinde Suderburg			
Bemerkungen (z.B. Tag der Widmung, Aktenzeichen, Widmungsbeschränkungen, Widmungsbemerkung)			
01.11.2017			
ohne Pumpstationsfläche, siehe Anhang sowie Gehweg unterhalb der Zufahrt zu Hausnummer 17			
Sonstige Angaben			
Entwidmung			
Bemerkung			
Karteikarte aufgestellt (Tag, Unterschrift)		Fortführung (Karteikarte gelöscht, neue Karteikarte aufgestellt am)	
01.10.2017 			

N 5862314 m

E 596193 m

© 2017 – Alle Rechte vorbehalten



Schwarzer Weg

$\frac{67}{3}$

P.M.

24

26

E 596287 m

N 5862452 m

1:500

Anhang zu Skizze Nr. 71+72



Bestandsverzeichnis		Art der Straße Ortsstraßen	Straßen Nr 73
Gemeinde Gemeinde Suderburg	Ortsteil Suderburg	Landkreis Landkreis Uelzen	Blatt Nr 1
Bezeichnung (Straßenname) Feldstraße, Flurstück 218/205, Flur 7			
Anfangspunkt Abzweigung Rottannenstraße			
Anfangspunkt nach dem Liegenschaftskataster: Gemarkung-Flur-Flurstück (nach Möglichkeit) Gemarkung Suderburg, Flur 7, Flurstück 218/212			
Endpunkt Ende Wendehammer			
Endpunkt nach dem Liegenschaftskataster: Gemarkung-Flur-Flurstück (nach Möglichkeit) Gemarkung Suderburg, beide Flur 7, Flurstücke 218/82 und 218/83, jeweils südliche Grenze			
Länge (in der Baulast der Gemeinde, in Meter) 104		Baulast Dritter (Beschreibung, Länge in Meter)	
Gemeinde Suderburg			
Bemerkungen (z.B. Tag der Widmung, Aktenzeichen, Widmungsbeschränkungen, Widmungsbemerkung) 01.11.2017			
Sonstige Angaben			
Entwidmung			
Bemerkung			
Karteikarte aufgestellt (Tag, Unterschrift) 01.10.2017 		Fortführung (Karteikarte gelöscht, neue Karteikarte aufgestellt am)	

Bestandsverzeichnis		Art der Straße Ortsstraßen	Straßen Nr 74
Gemeinde Gemeinde Suderburg	Ortsteil Suderburg	Landkreis Landkreis Uelzen	Blatt Nr 1
Bezeichnung (Straßenname) Sielstraße, Flurstück 218/200, Flur 7			
Anfangspunkt Abzweigung Rottannenstraße			
Anfangspunkt nach dem Liegenschaftskataster: Gemarkung-Flur-Flurstück (nach Möglichkeit) Gemarkung Suderburg, Flur 7, Flurstück 218/212			
Endpunkt Straßenende			
Endpunkt nach dem Liegenschaftskataster: Gemarkung-Flur-Flurstück (nach Möglichkeit) Gemarkung Suderburg, beide Flur 3, Flurstücke 21/10 und 21/12; jeweils südliche Grenze			
Länge (in der Baulast der Gemeinde, in Meter) 138		Baulast Dritter (Beschreibung, Länge in Meter)	
Gemeinde Suderburg			
Bemerkungen (z.B. Tag der Widmung, Aktenzeichen, Widmungsbeschränkungen, Widmungsbemerkung) 01.11.2017			
Sonstige Angaben			
Entwidmung			
Bemerkung			
Karteikarte aufgestellt (Tag, Unterschrift) 01.10.2017		Fortführung (Karteikarte gelöscht, neue Karteikarte aufgestellt am)	

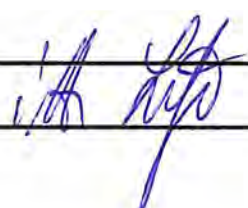

Bestandsverzeichnis		Art der Straße Ortsstraßen	Straßen Nr 75
Gemeinde Gemeinde Suderburg	Ortsteil Suderburg	Landkreis Landkreis Uelzen	Blatt Nr 1
Bezeichnung (Straßenname) Kiefernweg, Flurstück 218/201, Flur 7			
Anfangspunkt Abzweigung Rottannenstraße			
Anfangspunkt nach dem Liegenschaftskataster: Gemarkung-Flur-Flurstück (nach Möglichkeit) Gemarkung Suderburg, Flur 7, Flurstück 218/212			
Endpunkt Ende Wendehammer			
Endpunkt nach dem Liegenschaftskataster: Gemarkung-Flur-Flurstück (nach Möglichkeit) Gemarkung Suderburg, Flur 7, Flurstück 218/208; östliche Grenze			
Länge (in der Baulast der Gemeinde, in Meter) 319		Baulast Dritter (Beschreibung, Länge in Meter)	
Gemeinde Suderburg			
Bemerkungen (z.B. Tag der Widmung, Aktenzeichen, Widmungsbeschränkungen, Widmungsbemerkung) 01.11.2017 ohne Kinderspielplatz siehe Anhang sowie Gehweg westlich Wendehammer			
Sonstige Angaben			
Entwidmung			
Bemerkung			
Karteikarte aufgestellt (Tag, Unterschrift) 01.10.2017 		Fortführung (Karteikarte gelöscht, neue Karteikarte aufgestellt am)	

Bestandsverzeichnis		Art der Straße Ortsstraßen	Straßen Nr 76
Gemeinde Gemeinde Suderburg	Ortsteil Suderburg	Landkreis Landkreis Uelzen	Blatt Nr 1
Bezeichnung (Straßenname) Ginsterweg, Flurstück 218/202, Flur 7			
Anfangspunkt Abzweigung Kiefernweg			
Anfangspunkt nach dem Liegenschaftskataster: Gemarkung-Flur-Flurstück (nach Möglichkeit) Gemarkung Suderburg, Flur 7, Flurstück 218/201			
Endpunkt Abzweigung Lerchenweg			
Endpunkt nach dem Liegenschaftskataster: Gemarkung-Flur-Flurstück (nach Möglichkeit) Gemarkung Suderburg, Flur 7, Flurstück 218/209			
Länge (in der Baulast der Gemeinde, in Meter) 105		Baulast Dritter (Beschreibung, Länge in Meter)	
Gemeinde Suderburg			
Bemerkungen (z.B. Tag der Widmung, Aktenzeichen, Widmungsbeschränkungen, Widmungsbemerkung) 01.11.2017			
Sonstige Angaben			
Entwidmung			
Bemerkung			
Karteikarte aufgestellt (Tag, Unterschrift) 01.10.2017 		Fortführung (Karteikarte gelöscht, neue Karteikarte aufgestellt am)	

Bestandsverzeichnis		Art der Straße Ortsstraßen	Straßen Nr 77
Gemeinde Gemeinde Suderburg	Ortsteil Suderburg	Landkreis Landkreis Uelzen	Blatt Nr 1
Bezeichnung (Straßenname) Wacholderweg, Flurstück 218/203, Flur 7			
Anfangspunkt Abzweigung Kiefernweg			
Anfangspunkt nach dem Liegenschaftskataster: Gemarkung-Flur-Flurstück (nach Möglichkeit) Gemarkung Suderburg, Flur 7, Flurstück 218/201			
Endpunkt Abzweigung Lerchenweg			
Endpunkt nach dem Liegenschaftskataster: Gemarkung-Flur-Flurstück (nach Möglichkeit) Gemarkung Suderburg, Flur 7, Flurstück 218/209			
Länge (in der Baulast der Gemeinde, in Meter) 98		Baulast Dritter (Beschreibung, Länge in Meter)	
Gemeinde Suderburg			
Bemerkungen (z.B. Tag der Widmung, Aktenzeichen, Widmungsbeschränkungen, Widmungsbemerkung) 01.11.2017			
Sonstige Angaben			
Entwidmung			
Bemerkung			
Karteikarte aufgestellt (Tag, Unterschrift) 01.10.2017 		Fortführung (Karteikarte gelöscht, neue Karteikarte aufgestellt am)	

Bestandsverzeichnis		Art der Straße Ortsstraßen	Straßen Nr 78
Gemeinde Gemeinde Suderburg	Ortsteil Suderburg	Landkreis Landkreis Uelzen	Blatt Nr 1
Bezeichnung (Straßenname) Waldweg, Flurstück 218/204, Flur 7			
Anfangspunkt Abzweigung Kiefernweg			
Anfangspunkt nach dem Liegenschaftskataster: Gemarkung-Flur-Flurstück (nach Möglichkeit) Gemarkung Suderburg, Flur 7, Flurstück 218/201			
Endpunkt Abzweigung Lerchenweg			
Endpunkt nach dem Liegenschaftskataster: Gemarkung-Flur-Flurstück (nach Möglichkeit) Gemarkung Suderburg, Flur 7, Flurstück 218/209			
Länge (in der Baulast der Gemeinde, in Meter) 76		Baulast Dritter (Beschreibung, Länge in Meter)	
Gemeinde Suderburg			
Bemerkungen (z.B. Tag der Widmung, Aktenzeichen, Widmungsbeschränkungen, Widmungsbemerkung) 01.11.2017			
Sonstige Angaben			
Entwidmung			
Bemerkung			
Karteikarte aufgestellt (Tag, Unterschrift) 01.10.2017		Fortführung (Karteikarte gelöscht, neue Karteikarte aufgestellt am)	

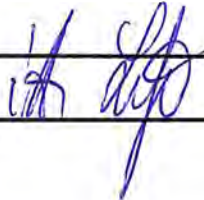

Bestandsverzeichnis		Art der Straße	Straßen Nr
Gemeinde	Ortsteil	Ortsstraßen	79
Gemeinde Suderburg	Suderburg	Landkreis	Blatt Nr
		Landkreis Uelzen	1
Bezeichnung (Straßenname)			
Lerchenweg, Flurstück 218/209, Flur 7			
Anfangspunkt			
Abzweigung Parkplatz Bahnhofstraße			
Anfangspunkt nach dem Liegenschaftskataster: Gemarkung-Flur-Flurstück (nach Möglichkeit)			
Gemarkung Suderburg, Flur 7, Flurstück 218/210			
Endpunkt			
Straßenende			
Endpunkt nach dem Liegenschaftskataster: Gemarkung-Flur-Flurstück (nach Möglichkeit)			
Gemarkung Suderburg, Flur 7, Flurstück 218/118; nordöstliche Grenze in südwestlicher Richtung			
Länge (in der Baulast der Gemeinde, in Meter)		Baulast Dritter (Beschreibung, Länge in Meter)	
328			
Gemeinde Suderburg			
Bemerkungen (z.B. Tag der Widmung, Aktenzeichen, Widmungsbeschränkungen, Widmungsbemerkung)			
01.11.2017			
ohne westlichen privat gebauten Wegeteil			
Sonstige Angaben			
Entwidmung			
Bemerkung			
Karteikarte aufgestellt (Tag, Unterschrift)		Fortführung (Karteikarte gelöscht, neue Karteikarte aufgestellt am)	
01.10.2017 			

Bestandsverzeichnis		Art der Straße	Straßen Nr
		Ortsstraßen	80
Gemeinde	Ortsteil	Landkreis	Blatt Nr
Gemeinde Suderburg	Suderburg	Landkreis Uelzen	1
Bezeichnung (Straßenname)			
Alter Postweg, Teilstück des Flurstücks 220/3, Flur 7			
Anfangspunkt			
Abzweigung Bahnhofstraße, K 9			
Anfangspunkt nach dem Liegenschaftskataster: Gemarkung-Flur-Flurstück (nach Möglichkeit)			
Gemarkung Suderburg, Flur 7, Flurstück 239/9			
Endpunkt			
Ende Ortslage			
Endpunkt nach dem Liegenschaftskataster: Gemarkung-Flur-Flurstück (nach Möglichkeit)			
Gemarkung Suderburg, Flur 7, Flurstück 11/1; Verlängerung östliche Grenze in südliche Richtung			
Länge (in der Baulast der Gemeinde, in Meter)		Baulast Dritter (Beschreibung, Länge in Meter)	
176			
Gemeinde Suderburg			
Bemerkungen (z.B. Tag der Widmung, Aktenzeichen, Widmungsbeschränkungen, Widmungsbemerkung)			
01.11.2017			
Sonstige Angaben			
Entwidmung			
Bemerkung			
Karteikarte aufgestellt (Tag, Unterschrift)		Fortführung (Karteikarte gelöscht, neue Karteikarte aufgestellt am)	
01.10.2017 			

Bestandsverzeichnis		Art der Straße Ortsstraßen	Straßen Nr 81
Gemeinde Gemeinde Suderburg	Ortsteil Suderburg	Landkreis Landkreis Uelzen	Blatt Nr 1
Bezeichnung (Straßenname) Tannrähmsweg, Teilstück des Flurstücks 234/3, Flur 7			
Anfangspunkt Abzweigung Bahnhofstraße, K 9			
Anfangspunkt nach dem Liegenschaftskataster: Gemarkung-Flur-Flurstück (nach Möglichkeit) Gemarkung Suderburg, Flur 7, Flurstück 239/9			
Endpunkt Ende Ortslage			
Endpunkt nach dem Liegenschaftskataster: Gemarkung-Flur-Flurstück (nach Möglichkeit) Gemarkung Suderburg, Flur 7, Flurstück 165/23; westliche Grenze			
Länge (in der Baulast der Gemeinde, in Meter) 497		Baulast Dritter (Beschreibung, Länge in Meter)	
Gemeinde Suderburg			
Bemerkungen (z.B. Tag der Widmung, Aktenzeichen, Widmungsbeschränkungen, Widmungsbemerkung) 01.11.2017			
Sonstige Angaben			
Entwidmung			
Bemerkung			
Karteikarte aufgestellt (Tag, Unterschrift) 01.10.2017 		Fortführung (Karteikarte gelöscht, neue Karteikarte aufgestellt am)	

Bestandsverzeichnis		Art der Straße Ortsstraßen	Straßen Nr 82
Gemeinde Gemeinde Suderburg	Ortsteil Suderburg	Landkreis Landkreis Uelzen	Blatt Nr 1
Bezeichnung (Straßenname) Am Tannrähm, Teilstück des Flurstücks 165/25, Flur 7			
Anfangspunkt Abzweigung Tannrähmsweg			
Anfangspunkt nach dem Liegenschaftskataster: Gemarkung-Flur-Flurstück (nach Möglichkeit) Gemarkung Suderburg, Flur 7, Flurstück 234/3			
Endpunkt Beginn Am Apfelgarten			
Endpunkt nach dem Liegenschaftskataster: Gemarkung-Flur-Flurstück (nach Möglichkeit) Gemarkung Suderburg, Flur 7, Flurstück 165/131; mittlerer Grenzpunkt südliche Grenze			
Länge (in der Baulast der Gemeinde, in Meter) 428		Baulast Dritter (Beschreibung, Länge in Meter)	
Gemeinde Suderburg			
Bemerkungen (z.B. Tag der Widmung, Aktenzeichen, Widmungsbeschränkungen, Widmungsbemerkung) 01.11.2017			
Sonstige Angaben			
Entwidmung			
Bemerkung			
Karteikarte aufgestellt (Tag, Unterschrift) 01.10.2017 		Fortführung (Karteikarte gelöscht, neue Karteikarte aufgestellt am)	

Bestandsverzeichnis		Art der Straße Ortsstraßen	Straßen Nr 83
Gemeinde Gemeinde Suderburg	Ortsteil Suderburg	Landkreis Landkreis Uelzen	Blatt Nr 1
Bezeichnung (Straßenname) Bergstraße, Teilstück des Flurstücks 231/2, Flur 7			
Anfangspunkt Abzweigung Tannrähmsweg			
Anfangspunkt nach dem Liegenschaftskataster: Gemarkung-Flur-Flurstück (nach Möglichkeit) Gemarkung Suderburg, Flur 7, Flurstück 234/3			
Endpunkt Abzweigung Fastenberg			
Endpunkt nach dem Liegenschaftskataster: Gemarkung-Flur-Flurstück (nach Möglichkeit) Gemarkung Suderburg, Flur 7, Flurstück 161/45; nördliche Grenze in östliche Richtung			
Länge (in der Baulast der Gemeinde, in Meter) 90		Baulast Dritter (Beschreibung, Länge in Meter)	
Gemeinde Suderburg			
Bemerkungen (z.B. Tag der Widmung, Aktenzeichen, Widmungsbeschränkungen, Widmungsbemerkung) 01.11.2017			
Sonstige Angaben			
Entwidmung			
Bemerkung			
Karteikarte aufgestellt (Tag, Unterschrift) 01.10.2017 		Fortführung (Karteikarte gelöscht, neue Karteikarte aufgestellt am)	

Bestandsverzeichnis		Art der Straße Ortsstraßen	Straßen Nr 84
Gemeinde Gemeinde Suderburg	Ortsteil Suderburg	Landkreis Landkreis Uelzen	Blatt Nr 1
Bezeichnung (Straßenname) Unter den Eichen, Flurstück 229/1, Flur 7			
Anfangspunkt Abzweigung Hauptstraße, K 24			
Anfangspunkt nach dem Liegenschaftskataster: Gemarkung-Flur-Flurstück (nach Möglichkeit) Gemarkung Suderburg, Flur 7, Flurstück 230/11			
Endpunkt Abzweigung Bergstraße			
Endpunkt nach dem Liegenschaftskataster: Gemarkung-Flur-Flurstück (nach Möglichkeit) Gemarkung Suderburg, Flur 7, Flurstück 231/2			
Länge (in der Baulast der Gemeinde, in Meter) 98		Baulast Dritter (Beschreibung, Länge in Meter)	
Gemeinde Suderburg			
Bemerkungen (z.B. Tag der Widmung, Aktenzeichen, Widmungsbeschränkungen, Widmungsbemerkung) 01.11.2017			
Sonstige Angaben			
Entwidmung			
Bemerkung			
Karteikarte aufgestellt (Tag, Unterschrift) 01.10.2017 		Fortführung (Karteikarte gelöscht, neue Karteikarte aufgestellt am)	

Bestandsverzeichnis		Art der Straße	Straßen Nr.
Gemeinde	Ortsteil	Ortsstraßen	85
Gemeinde Suderburg	Suderburg	Landkreis	Blatt Nr.
		Landkreis Uelzen	1
Bezeichnung (Straßenname)			
Fastenberg, Teilstück des Flurstücks 161/70, Flur 7			
Anfangspunkt			
Abzweigung Bergstraße			
Anfangspunkt nach dem Liegenschaftskataster: Gemarkung-Flur-Flurstück (nach Möglichkeit)			
Gemarkung Suderburg, Flur 7, Flurstück 231/2			
Endpunkt			
Abzweigung Tannrähmsweg bzw. Beginn Gehweg			
Endpunkt nach dem Liegenschaftskataster: Gemarkung-Flur-Flurstück (nach Möglichkeit)			
Gemarkung Suderburg, beide Flur 7, Flurstück 234/3 bzw. Flurstück 161/49; Verlängerung südliche Grenze in westliche Richtung			
Länge (in der Baulast der Gemeinde, in Meter)		Baulast Dritter (Beschreibung, Länge in Meter)	
585			
Gemeinde Suderburg			
Bemerkungen (z.B. Tag der Widmung, Aktenzeichen, Widmungsbeschränkungen, Widmungsbemerkung)			
01.11.2017			
Sonstige Angaben			
Entwidmung			
Bemerkung			
Karteikarte aufgestellt (Tag, Unterschrift)		Fortführung (Karteikarte gelöscht, neue Karteikarte aufgestellt am)	
01.10.2017			



Bestandsverzeichnis		Art der Straße Ortsstraßen	Straßen Nr 86
Gemeinde Gemeinde Suderburg	Ortsteil Suderburg	Landkreis Landkreis Uelzen	Blatt Nr 1
Bezeichnung (Straßenname) Herbert-Meyer-Straße, Flurstück 222/1 und Teilstück des Flurstücks 222/2, beide Flur 7			
Anfangspunkt Abzweigung Hauptstraße, K 9			
Anfangspunkt nach dem Liegenschaftskataster: Gemarkung-Flur-Flurstück (nach Möglichkeit) Gemarkung Suderburg, Flur 7, Flurstück 239/9			
Endpunkt Beginn Umwidmung 2001 durch neue Baugebiete			
Endpunkt nach dem Liegenschaftskataster: Gemarkung-Flur-Flurstück (nach Möglichkeit) Gemarkung Suderburg, Flur 7, Flurstück 17/16; Verlängerung nördliche Grenze in westliche Richtung			
Länge (in der Baulast der Gemeinde, in Meter) 673		Baulast Dritter (Beschreibung, Länge in Meter)	
Gemeinde Suderburg			
Bemerkungen (z.B. Tag der Widmung, Aktenzeichen, Widmungsbeschränkungen, Widmungsbemerkung) 01.11.2017			
Sonstige Angaben			
Entwidmung			
Bemerkung			
Karteikarte aufgestellt (Tag, Unterschrift) 01.10.2017 		Fortführung (Karteikarte gelöscht, neue Karteikarte aufgestellt am)	

Bestandsverzeichnis		Art der Straße Ortsstraßen	Straßen Nr 87
Gemeinde Gemeinde Suderburg	Ortsteil Suderburg	Landkreis Landkreis Uelzen	Blatt Nr 1
Bezeichnung (Straßenname) Karl-Hillmer-Straße, Flurstück 223/2, Flur 7			
Anfangspunkt Abzweigung Hauptstraße, K 9			
Anfangspunkt nach dem Liegenschaftskataster: Gemarkung-Flur-Flurstück (nach Möglichkeit) Gemarkung Suderburg, Flur 7, Flurstück 239/9			
Endpunkt Abzweigung Herbert-Meyer-Straße			
Endpunkt nach dem Liegenschaftskataster: Gemarkung-Flur-Flurstück (nach Möglichkeit) Gemarkung Suderburg, Flur 7, Flurstück 222/2			
Länge (in der Baulast der Gemeinde, in Meter) 225		Baulast Dritter (Beschreibung, Länge in Meter)	
Gemeinde Suderburg			
Bemerkungen (z.B. Tag der Widmung, Aktenzeichen, Widmungsbeschränkungen, Widmungsbemerkung) 01.11.2017			
Sonstige Angaben			
Entwidmung			
Bemerkung			
Karteikarte aufgestellt (Tag, Unterschrift) 01.10.2017		Fortführung (Karteikarte gelöscht, neue Karteikarte aufgestellt am)	



Bestandsverzeichnis		Art der Straße Ortsstraßen	Straßen Nr 88
Gemeinde Gemeinde Suderburg	Ortsteil Suderburg	Landkreis Landkreis Uelzen	Blatt Nr 1
Bezeichnung (Straßenname) Lindenstraße, Flurstück 224/4, Flur 7			
Anfangspunkt Abzweigung Hauptstraße, K 9			
Anfangspunkt nach dem Liegenschaftskataster: Gemarkung-Flur-Flurstück (nach Möglichkeit) Gemarkung Suderburg, Flur 7, Flurstück 239/9			
Endpunkt Straßenende			
Endpunkt nach dem Liegenschaftskataster: Gemarkung-Flur-Flurstück (nach Möglichkeit) Gemarkung Suderburg, Flur 7, Flurstück 224/3; südliche Grenze			
Länge (in der Baulast der Gemeinde, in Meter) 136		Baulast Dritter (Beschreibung, Länge in Meter)	
Gemeinde Suderburg			
Bemerkungen (z.B. Tag der Widmung, Aktenzeichen, Widmungsbeschränkungen, Widmungsbemerkung) 01.11.2017			
Sonstige Angaben			
Entwidmung			
Bemerkung			
Karteikarte aufgestellt (Tag, Unterschrift) 01.10.2017		Fortführung (Karteikarte gelöscht, neue Karteikarte aufgestellt am)	



Bestandsverzeichnis		Art der Straße Ortsstraßen	Straßen Nr 89
Gemeinde Gemeinde Suderburg	Ortsteil Suderburg	Landkreis Landkreis Uelzen	Blatt Nr 1
Bezeichnung (Straßenname) Am Alten Friedhof, Flurstücke 100, Flur 14 und 225/1, Flur 7			
Anfangspunkt Abzweigung Hauptstraße, K 9			
Anfangspunkt nach dem Liegenschaftskataster: Gemarkung-Flur-Flurstück (nach Möglichkeit) Gemarkung Suderburg, Flur 14, Flurstück 96/1			
Endpunkt Abzweigung Lindenstraße			
Endpunkt nach dem Liegenschaftskataster: Gemarkung-Flur-Flurstück (nach Möglichkeit) Gemarkung Suderburg, Flur 7, Flurstück 224/4			
Länge (in der Baulast der Gemeinde, in Meter) 144		Baulast Dritter (Beschreibung, Länge in Meter)	
Gemeinde Suderburg			
Bemerkungen (z.B. Tag der Widmung, Aktenzeichen, Widmungsbeschränkungen, Widmungsbemerkung) 01.11.2017			
Sonstige Angaben			
Entwidmung			
Bemerkung			
Karteikarte aufgestellt (Tag, Unterschrift) 01.10.2017 		Fortführung (Karteikarte gelöscht, neue Karteikarte aufgestellt am)	

Bestandsverzeichnis		Art der Straße	Straßen Nr
Gemeinde	Ortsteil	Ortsstraßen	90
Gemeinde Suderburg	Suderburg	Landkreis	Blatt Nr
		Landkreis Uelzen	1
Bezeichnung (Straßenname)			
Gänsekamp, Flurstück 104, Flur 14			
Anfangspunkt			
Abzweigung Holzer Straße			
Anfangspunkt nach dem Liegenschaftskataster: Gemarkung-Flur-Flurstück (nach Möglichkeit)			
Gemarkung Suderburg, Flur 14, Flurstück 15/1			
Endpunkt			
Ende Ortslage			
Endpunkt nach dem Liegenschaftskataster: Gemarkung-Flur-Flurstück (nach Möglichkeit)			
Gemarkung Suderburg, Flur 13, Flurstück 6; Verlängerung nördliche Grenze in westliche Richtung			
Länge (in der Baulast der Gemeinde, in Meter)		Baulast Dritter (Beschreibung, Länge in Meter)	
346			
Gemeinde Suderburg			
Bemerkungen (z.B. Tag der Widmung, Aktenzeichen, Widmungsbeschränkungen, Widmungsbemerkung)			
01.11.2017			
Sonstige Angaben			
Entwidmung			
Bemerkung			
Karteikarte aufgestellt (Tag, Unterschrift)		Fortführung (Karteikarte gelöscht, neue Karteikarte aufgestellt am)	
01.10.2017 			

Bestandsverzeichnis		Art der Straße Ortsstraßen	Straßen Nr 91
Gemeinde Gemeinde Suderburg	Ortsteil Suderburg	Landkreis Landkreis Uelzen	Blatt Nr 1
Bezeichnung (Straßenname) Holzer Straße, Teilstück des Flurstücks 15/1, Flur 14			
Anfangspunkt Abzweigung Hauptstraße, K 9			
Anfangspunkt nach dem Liegenschaftskataster: Gemarkung-Flur-Flurstück (nach Möglichkeit) Gemarkung Suderburg, Flur 14, Flurstück 96/1			
Endpunkt Ende Ortslage			
Endpunkt nach dem Liegenschaftskataster: Gemarkung-Flur-Flurstück (nach Möglichkeit) Gemarkung Suderburg, Flur 13, Flurstück 19/1; östliche Straßeneinmündung			
Länge (in der Baulast der Gemeinde, in Meter) 236		Baulast Dritter (Beschreibung, Länge in Meter)	
Gemeinde Suderburg			
Bemerkungen (z.B. Tag der Widmung, Aktenzeichen, Widmungsbeschränkungen, Widmungsbemerkung) 01.11.2017			
Sonstige Angaben			
Entwidmung			
Bemerkung			
Karteikarte aufgestellt (Tag, Unterschrift) 01.10.2017 		Fortführung (Karteikarte gelöscht, neue Karteikarte aufgestellt am)	

Bestandsverzeichnis		Art der Straße Ortsstraßen	Straßen Nr 92
Gemeinde Gemeinde Suderburg	Orsteil Suderburg	Landkreis Landkreis Uelzen	Blatt Nr 1
Bezeichnung (Straßenname) Burgstraße, Flurstücke 19, 75, 69, 74/1 und Teilstück des Flurstücks 55/3, alle Flur 14			
Anfangspunkt Abzweigung Holzer Straße			
Anfangspunkt nach dem Liegenschaftskataster: Gemarkung-Flur-Flurstück (nach Möglichkeit) Gemarkung Suderburg, Flur 14, Flurstück 15/1			
Endpunkt Abzweigung Hauptstraße, K 9			
Endpunkt nach dem Liegenschaftskataster: Gemarkung-Flur-Flurstück (nach Möglichkeit) Gemarkung Suderburg, Flur 14, Flurstück 35/6			
Länge (in der Baulast der Gemeinde, in Meter) 603		Baulast Dritter (Beschreibung, Länge in Meter)	
Gemeinde Suderburg			
Bemerkungen (z.B. Tag der Widmung, Aktenzeichen, Widmungsbeschränkungen, Widmungsbemerkung) 01.11.2017			
Sonstige Angaben			
Entwidmung			
Bemerkung Unterbrechung durch Hauptstraße, K 9			
Karteikarte aufgestellt (Tag, Unterschrift) 01.10.2017 		Fortführung (Karteikarte gelöscht, neue Karteikarte aufgestellt am)	

Bestandsverzeichnis		Art der Straße Ortsstraßen	Straßen Nr 93
Gemeinde Gemeinde Suderburg	Ortsteil Suderburg	Landkreis Landkreis Uelzen	Blatt Nr 1
Bezeichnung (Straßenname) Mühlensteg, Teilstück des Flurstücks 228/4, Flur 7			
Anfangspunkt Abzweigung Hauptstraße, K 9			
Anfangspunkt nach dem Liegenschaftskataster: Gemarkung-Flur-Flurstück (nach Möglichkeit) Gemarkung Suderburg, Flur 7, Flurstück 239/9			
Endpunkt Straßenende			
Endpunkt nach dem Liegenschaftskataster: Gemarkung-Flur-Flurstück (nach Möglichkeit) Gemarkung Suderburg, Flur 7, Flurstück 136/5; nördliche Grenze			
Länge (in der Baulast der Gemeinde, in Meter) 114		Baulast Dritter (Beschreibung, Länge in Meter)	
Gemeinde Suderburg			
Bemerkungen (z.B. Tag der Widmung, Aktenzeichen, Widmungsbeschränkungen, Widmungsbemerkung) 01.11.2017			
Sonstige Angaben			
Entwidmung			
Bemerkung			
Karteikarte aufgestellt (Tag, Unterschrift) 01.10.2017		Fortführung (Karteikarte gelöscht, neue Karteikarte aufgestellt am)	

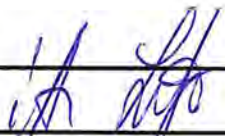

Bestandsverzeichnis		Art der Straße Ortsstraßen	Straßen Nr 94
Gemeinde Gemeinde Suderburg	Ortsteil Suderburg	Landkreis Landkreis Uelzen	Blatt Nr 1
Bezeichnung (Straßenname) Wiesenstraße, Flurstück 228/5 Flur 7			
Anfangspunkt Abzweigung Hauptstraße, K 24			
Anfangspunkt nach dem Liegenschaftskataster: Gemarkung-Flur-Flurstück (nach Möglichkeit) Gemarkung Suderburg, Flur 7, Flurstück 230/11			
Endpunkt Abzweigung Mühlensteg			
Endpunkt nach dem Liegenschaftskataster: Gemarkung-Flur-Flurstück (nach Möglichkeit) Gemarkung Suderburg, Flur 7, Flurstück 228/4			
Länge (in der Baulast der Gemeinde, in Meter) 111		Baulast Dritter (Beschreibung, Länge in Meter)	
Gemeinde Suderburg			
Bemerkungen (z.B. Tag der Widmung, Aktenzeichen, Widmungsbeschränkungen, Widmungsbemerkung) 01.11.2017			
Sonstige Angaben			
Entwidmung			
Bemerkung			
Karteikarte aufgestellt (Tag, Unterschrift) 02.10.2017 		Fortführung (Karteikarte gelöscht, neue Karteikarte aufgestellt am)	

Bestandsverzeichnis		Art der Straße Ortsstraßen	Straßen Nr 95
Gemeinde Gemeinde Suderburg	Ortsteil Suderburg	Landkreis Landkreis Uelzen	Blatt Nr 1
Bezeichnung (Straßenname) Im Winkel, Teilstück des Flurstücks 227/2, Flur 7			
Anfangspunkt Abzweigung Hauptstraße, K 9			
Anfangspunkt nach dem Liegenschaftskataster: Gemarkung-Flur-Flurstück (nach Möglichkeit) Gemarkung Suderburg, Flur 7, Flurstück 239/9			
Endpunkt Straßenende			
Endpunkt nach dem Liegenschaftskataster: Gemarkung-Flur-Flurstück (nach Möglichkeit) Gemarkung Suderburg, Flur 7, Flurstück 58/1; westliche Grenze			
Länge (in der Baulast der Gemeinde, in Meter) 91		Baulast Dritter (Beschreibung, Länge in Meter)	
Gemeinde Suderburg			
Bemerkungen (z.B. Tag der Widmung, Aktenzeichen, Widmungsbeschränkungen, Widmungsbemerkung) 01.11.2017 ohne nördliche Gehwegverbindung zur Hauptstraße, K 9			
Sonstige Angaben			
Entwidmung			
Bemerkung			
Karteikarte aufgestellt (Tag, Unterschrift) 01.10.2017 		Fortführung (Karteikarte gelöscht, neue Karteikarte aufgestellt am)	

Bestandsverzeichnis		Art der Straße Ortsstraßen	Straßen Nr 96
Gemeinde Gemeinde Suderburg	Ortsteil Suderburg	Landkreis Landkreis Uelzen	Blatt Nr 1
Bezeichnung (Straßenname) Im Hussen, Teilstück des Flurstücks 55/3, Flur 14			
Anfangspunkt Abzweigung Burgstraße			
Anfangspunkt nach dem Liegenschaftskataster: Gemarkung-Flur-Flurstück (nach Möglichkeit) Gemarkung Suderburg, Flur 14, Flurstück 66/9, Verlängerung der östlichen Grenze in südöstliche Richtung			
Endpunkt Einmündung Gemeindeverbindungsstraße			
Endpunkt nach dem Liegenschaftskataster: Gemarkung-Flur-Flurstück (nach Möglichkeit) Gemarkung Suderburg, Flur 14, Flurstück 55/4; nördliche Grenze			
Länge (in der Baulast der Gemeinde, in Meter) 124		Baulast Dritter (Beschreibung, Länge in Meter)	
Gemeinde Suderburg			
Bemerkungen (z.B. Tag der Widmung, Aktenzeichen, Widmungsbeschränkungen, Widmungsbemerkung) 01.11.2017			
Sonstige Angaben			
Entwidmung			
Bemerkung			
Karteikarte aufgestellt (Tag, Unterschrift) 01.10.2017 		Fortführung (Karteikarte gelöscht, neue Karteikarte aufgestellt am)	

Bestandsverzeichnis		Art der Straße Ortsstraßen	Straßen Nr 97
Gemeinde Gemeinde Suderburg	Ortsteil Suderburg	Landkreis Landkreis Uelzen	Blatt Nr 1
Bezeichnung (Straßenname) An der Kirche, Teilstück des Flurstücks 61/1, Flur 14			
Anfangspunkt Abzweigung Im Hussen			
Anfangspunkt nach dem Liegenschaftskataster: Gemarkung-Flur-Flurstück (nach Möglichkeit) Gemarkung Suderburg, Flur 14, Flurstück 55/3			
Endpunkt Abzweigung Kirchsteig			
Endpunkt nach dem Liegenschaftskataster: Gemarkung-Flur-Flurstück (nach Möglichkeit) Gemarkung Suderburg, Flur 14, Flurstück 62/3; südwestliche Grenze			
Länge (in der Baulast der Gemeinde, in Meter) 59		Baulast Dritter (Beschreibung, Länge in Meter)	
Gemeinde Suderburg			
Bemerkungen (z.B. Tag der Widmung, Aktenzeichen, Widmungsbeschränkungen, Widmungsbemerkung) 01.11.2017			
Sonstige Angaben			
Entwidmung			
Bemerkung			
Karteikarte aufgestellt (Tag, Unterschrift) 01.10.2017 		Fortführung (Karteikarte gelöscht, neue Karteikarte aufgestellt am)	

Bestandsverzeichnis		Art der Straße Ortsstraßen	Straßen Nr 98
Gemeinde Gemeinde Suderburg	Ortsteil Suderburg	Landkreis Landkreis Uelzen	Blatt Nr I
Bezeichnung (Straßenname) Krempelweg, Teilstück des Flurstücks 27/28, Flur 17			
Anfangspunkt Abzweigung Hauptstraße, K 9			
Anfangspunkt nach dem Liegenschaftskataster: Gemarkung-Flur-Flurstück (nach Möglichkeit) Gemarkung Suderburg, Flur 17, Flurstück 1/3			
Endpunkt Ende Wendehammer			
Endpunkt nach dem Liegenschaftskataster: Gemarkung-Flur-Flurstück (nach Möglichkeit) Gemarkung Suderburg, beide Flur 17, Flurstücke 27/15 zu 31/6; nördliche Grenze			
Länge (in der Baulast der Gemeinde, in Meter) 286		Baulast Dritter (Beschreibung, Länge in Meter)	
Gemeinde Suderburg			
Bemerkungen (z.B. Tag der Widmung, Aktenzeichen, Widmungsbeschränkungen, Widmungsbemerkung) 01.11.2017			
Sonstige Angaben			
Entwidmung			
Bemerkung			
Karteikarte aufgestellt (Tag, Unterschrift) 01.10.2017 		Fortführung (Karteikarte gelöscht, neue Karteikarte aufgestellt am)	

Bestandsverzeichnis		Art der Straße Ortsstraßen	Straßen Nr 99
Gemeinde Gemeinde Suderburg	Ortsteil Suderburg	Landkreis Landkreis Uelzen	Blatt Nr 1
Bezeichnung (Straßenname) Rahnweg, Teilstück des Flurstücks 12/3, Flur 17			
Anfangspunkt Abzweigung Hauptstraße, K 9			
Anfangspunkt nach dem Liegenschaftskataster: Gemarkung-Flur-Flurstück (nach Möglichkeit) Gemarkung Suderburg, Flur 17, Flurstück 1/3			
Endpunkt Ende Ortslage			
Endpunkt nach dem Liegenschaftskataster: Gemarkung-Flur-Flurstück (nach Möglichkeit) Gemarkung Suderburg, Flur 17, Flurstück 23/3; Verlängerung südwestliche Grenze in nordöstliche Richtung			
Länge (in der Baulast der Gemeinde, in Meter) 96		Baulast Dritter (Beschreibung, Länge in Meter)	
Gemeinde Suderburg			
Bemerkungen (z.B. Tag der Widmung, Aktenzeichen, Widmungsbeschränkungen, Widmungsbemerkung) 01.11.2017			
Sonstige Angaben			
Entwidmung			
Bemerkung			
Karteikarte aufgestellt (Tag, Unterschrift) 01.10.2017 		Fortführung (Karteikarte gelöscht, neue Karteikarte aufgestellt am)	

Bestandsverzeichnis		Art der Straße	Straßen Nr
Gemeinde	Ortsteil	Ortsstraßen	100
Gemeinde Suderburg	Suderburg	Landkreis	Blatt Nr
		Landkreis Uelzen	1
Bezeichnung (Straßenname)			
Industriestraße, Flurstück 14/53, Flur 16			
Anfangspunkt			
Abzweigung Hauptstraße, K 9			
Anfangspunkt nach dem Liegenschaftskataster: Gemarkung-Flur-Flurstück (nach Möglichkeit)			
Gemarkung Suderburg, Flur 16, Flurstück 1/5			
Endpunkt			
Ende Ortslage			
Endpunkt nach dem Liegenschaftskataster: Gemarkung-Flur-Flurstück (nach Möglichkeit)			
Gemarkung Suderburg, Flur 16, Flurstück 14/27; nördliche Grenze			
Länge (in der Baulast der Gemeinde, in Meter)		Baulast Dritter (Beschreibung, Länge in Meter)	
346			
Gemeinde Suderburg			
Bemerkungen (z.B. Tag der Widmung, Aktenzeichen, Widmungsbeschränkungen, Widmungsbemerkung)			
01.11.2017			
Sonstige Angaben			
Entwidmung			
Bemerkung			
Karteikarte aufgestellt (Tag, Unterschrift)		Fortführung (Karteikarte gelöscht, neue Karteikarte aufgestellt am)	
01.10.2017 