



MINISTÉRIO DA
AGRICULTURA E FLORESTAS

RELATÓRIO DE RESULTADOS DA CAMPANHA AGRÍCOLA 2018/2019



ÍNDICE

SUMÁRIO EXECUTIVO		4	
METODOLOGIA		5	
ASPECTOS CLIMATOLÓGICOS		6	
DADOS ADMINISTRATIVOS DA AGRICULTURA FAMILIAR 2018-2019			
FINANCIAMENTO	▶ Crédito ao sector agrícola	9	
IDA	▶ Sumário	10	
	▶ Famílias Assistidas	10	
	▶ Factores de Produção	11	
	▶ Preparação de Terras	11	
GRANDES NÚMEROS DA CAMPANHA AGRÍCOLA 2018-2019			
SUMÁRIO DOS RESULTADOS		13	
SUMÁRIO DOS RESULTADOS POR FILEIRA	▶ Cereais	14	
	▶ Raízes e Tubérculos	15	
	▶ Leguminosas e Oleaginosas	16	
	▶ Fruteiras	17	
	▶ Hortícolas	18	
CUMPRIMENTO DAS METAS DA CAMPANHA AGRÍCOLA 2018-2019			
CUMPRIMENTO DAS METAS NACIONAIS DE PRODUÇÃO	▶ Agricultura	20	
	▶ Pecuária	22	



ÍNDICE (cont.)

ANÁLISE DETALHADA DA CAMPANHA AGRÍCOLA 2018-2019

EAF & EAE



ÁREA TOTAL DO TERRITÓRIO APROVEITADA PARA AGRICULTURA	24
ÁREA TOTAL SEMEADA	24
ÁREA TOTAL COLHIDA	26
PRODUÇÃO TOTAL	26
PRODUTIVIDADE	27
ANÁLISE DA PRODUÇÃO POR FILEIRA	28

RESULTADOS DA CAMPANHA AGRÍCOLA 2018-2019

EAE



ÁREA TOTAL SEMEADA E COLHIDA pelas EAE por Fileira	39
PRODUÇÃO TOTAL das EAE	39

ANÁLISE COMPARATIVA

EAF vs EAE



ANÁLISE DA PRODUÇÃO TIPO DE EXPLORAÇÃO	42
--	----

RESULTADOS DA CAMPANHA AGRÍCOLA 2018-2019



ANÁLISE DA PRODUÇÃO DE CAFÉ	46
ANÁLISE DA PRODUÇÃO PECUÁRIA	47
RANKINGS DA PRODUÇÃO PECUÁRIA	48
ANÁLISE DA PRODUÇÃO FLORESTAL	49

QUADROS DE APURAMENTOS - (Julho 2019)

52



COLABORADORES

75





ANÁLISE DA CAMPANHA AGRÍCOLA 2018-2019



Sumário Executivo

O desenvolvimento da agricultura é o indicador decisivo da estabilização das populações no meio rural, no combate à fome, na redução da pobreza e é, indubitavelmente, a estrutura primária da diversificação e estabilização da economia nacional.

Atendendo a esse facto, o Ministério da Agricultura e Florestas, através do presente documento ilustra comparativamente os indicadores da produção agro-pecuários e florestais produzidos na Campanha Agrícola 2018/2019.

O Ano Agrícola subdivide-se em duas épocas, a “primeira e a segunda época agrícola”, isto é em função dos dois (2) principais períodos tradicionais de sementeira e colheita. Estas duas épocas detêm, principalmente na região norte do país, condicionantes climáticas e práticas produtivas diferenciadas que obrigam a uma diferenciação entre o referente ano agrícola (decorre de Setembro a Agosto do ano seguinte) e o ano civil (de Janeiro a Dezembro).

O sistema de recolha de dados do sector agrícola, pecuário e florestal baseou-se em recolha directa, aplicando o método por amostragem. No sector da produção vegetal, foram ainda aplicados métodos da medição objectiva das áreas semeadas e colhidas para as culturas temporárias e permanentes. Não obstante, os dados complementares, que se referem aos subsectores agropecuário e florestal são estatísticas administrativas fornecidas pelos respectivos Institutos, nomeadamente: IDA “Instituto de Desenvolvimento Agrário”, ISV “Instituto de Serviços Veterinários” e IDF “Instituto de Desenvolvimento Florestal.

Dos resultados obtidos no Ano Agrícola 2018/2019 destacam-se os seguintes pontos:

- A Agricultura nacional encontra-se fortemente alicerçada na agricultura familiar. Do total de área cultivada a nível nacional, as Explorações Agrícolas Empresariais contribuíram apenas com 9%, e as Famílias com 91% dessa área.
- As Explorações Agrícolas Familiares foram responsáveis pela produção agrícola de mais de 17.500.000 toneladas de produtos agrícolas no ano agrícola em análise.
- Comparativamente ao período homólogo de 2017/2018, a produtividade agrícola agregada (EAF's & EAE's) manteve-se praticamente nos mesmos níveis, embora com alguma maior pressão de redução na fileira dos Cereais.

Este relatório apresenta três (3) grandes conjuntos de indicadores de produção, que em seguida se expõem:

- Indicadores relativos ao **sector agrícola**, onde são apresentados dados estatísticos da fileira dos cereais, raízes/tubérculos, leguminosas e oleaginosas, fruteiras, e hortícolas.
- Indicadores relativos ao **sector pecuário**, onde são apresentados dados estatísticos da fileira da produção de carne das espécies bovina, caprina, suína, ovina e galináceo, bem como a produção de ovos e leite, referente ao primeiro semestre de 2019.
- Indicadores relativos ao **sector florestal**, onde são apresentados dados estatísticos referentes ao primeiro semestre de 2019 da produção de madeira em bloco, mel e cera.



ANÁLISE DA CAMPANHA AGRÍCOLA 2018-2019

Metodologia



1. ABORDAGEM ORGANIZATIVA E METODOLÓGICA

1.1. Enquadramento Institucional

Para harmonizar o sistema de produção estatística, visando a uniformização dos seus procedimentos de recolha da informação estatística, o MINAGRIF conta com um Grupo de Trabalho Técnico do órgão central coordenado pelo Departamento de Estudos e Estatística do GEPE e integra Pontos Focais dos demais órgãos centrais do MINAGRIF com destaque para o DNAP, DNAF, IDA, ISV, IDF, GSA, INCA e INCER.

1.2. Cobertura Geográfica

Os indicadores de produção presentes neste relatório, foram calculados para as 18 províncias do território nacional.

Para os inquéritos no sector familiar e empresarial, observa-se 157 municípios agrícolas dos quais, a amostra foi seleccionada em 144 municípios.

2. ASPECTOS METODOLÓGICOS

Para os inquéritos realizados nos sectores familiar, para se encontrarem o universo foi utilizada a cartografia do Recenseamento Geral da População e Habitação 2014, onde estão identificadas as aldeias ou bairros rurais agrícolas, assim como a repartição dos Agregados Familiares Agrícolas (AFA) por comuna.

A nível de cada município, fez-se a selecção das comunas e aldeias que apresentam cada um dos quatro níveis de produção agrícola:

- 1. Culturas Temporárias (cereais, raízes/tubérculos e leguminosas/oleaginosas);
- 2. Hortícolas;
- 3. Fruticultura
- 4. Produção agrícola empresarial

No primeiro nível e em cada município, o universo de cada inquérito no sector familiar foi constituído por todas as aldeias e / bairros rurais segundo o resultado da selecção. E no segundo nível, o universo foi constituído por todas as Explorações Agrícolas Familiares(na óptica do Agregado Familiar Agrícola).

Segundo o resultado do Recenseamento Geral da População e Habitação 2014 e as estimadas até Dezembro 2017, que referem -se as pequenas, médias e grandes Empresas Agrícolas, o Universo actual é de 8.826 Empresas das quais apenas 309 foram inquiridas.

2.1 Desenho da Amostra

A amostra do inquérito de produção agrícola (IPA) para a totalidade do território nacional é de 3.456 Explorações Agrícolas Familiares (Agregados Familiares Agrícolas) de um universo de 2.923.605 existentes no país, que foram seleccionados utilizando o procedimento estratificado aleatório, com um tamanho de amostra fixo, para todos os 144 municípios agrícolas inquiridos.

Em cada município, foram seleccionadas três (3) aldeias a razão de oito (8) agregados familiares por aldeia.

Essa amostra representa 0,1% da taxa de amostragem o que se pode considerar ainda insuficiente para estimar proporções com variância máxima de 95% de confiabilidade e um erro aceitável de 5%.



ASPECTOS CLIMATOLÓGICOS

Situação climática 2018/2019

As projecções realizadas para o período 2018/2019 sugerem que o impacto da mudança climática se tornará mais severo nas próximas décadas. As manifestações mais pronunciadas da mudança climática serão:

- Aumento na temperatura, levando a um aumento do *stress* térmico e redução do rendimento das culturas;
- Mudanças nos padrões de precipitação: eventos de chuvas cada vez mais erráticos de alta intensidade, levando a inundações e secas mais frequentes;
- Início tardio da estação chuvosa; e
- Redução antecipada das colheitas, reduzindo assim o período de crescimento das culturas.

A variabilidade actual e eventos extremos em toda a região são cada vez mais evidentes. O comportamento das chuvas está a mudar, com desvios na data de início e de fim da estação, e maior variabilidade durante a estação, incluindo aumento de episódios de precipitação elevada e períodos de seca e ondas de calor.

A cultura do milho e outros cereais são particularmente propensas aos efeitos da mudança climática.

Uma região mais quente terá uma redução significativa no rendimento destas culturas.

Impacto da Seca

A maioria das culturas é praticada durante a estação chuvosa de Novembro a Abril.

A seca afectou grande parte do Sul e centro leste do país durante a época de chuvas de 2018/2019 como se mostra na figura ao lado.

Na maior parte do sul de Angola, as chuvas tiveram início tardio e foram na generalidade erráticas, tendo resultado na diminuição das áreas cultivadas, na fraca germinação e no emurchecimento das culturas.

Grafico: Oct 2018-Mar 2019 Médias por centuais de chuva

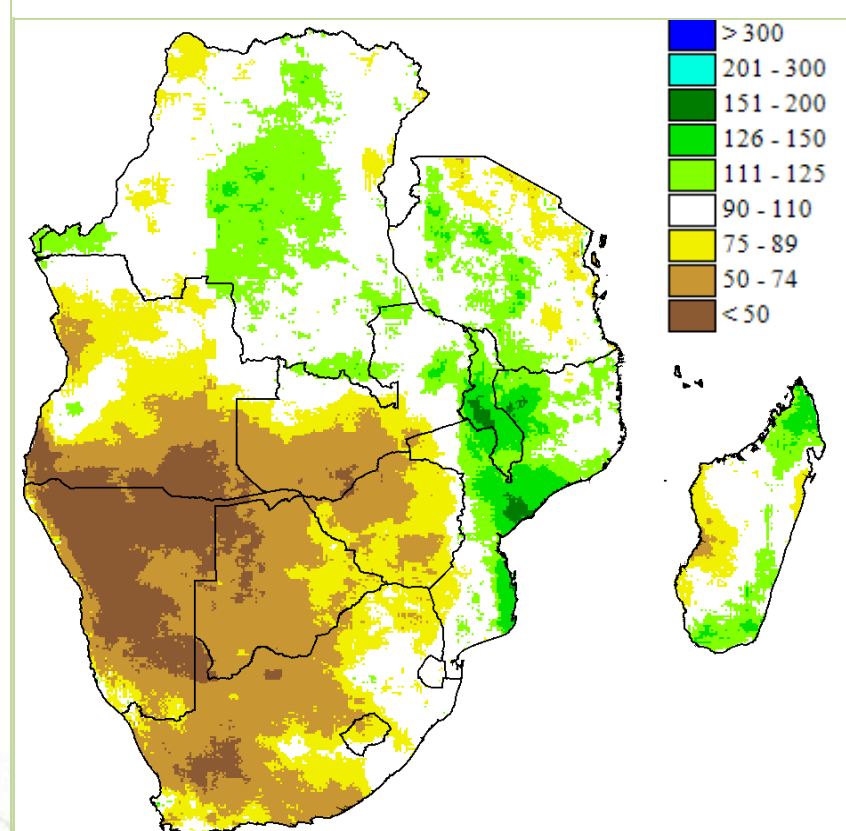

Source: CHIRPS



ASPECTOS CLIMATOLÓGICOS

Situação climática 2018/2019 (cont.)

Informação até Janeiro de 2019 indicava uma situação de alerta para o sul da província do Bié, norte da Huila, para a zona setentrional Cuangar no Cuando Cubango e situações moderadas em algumas localidades.

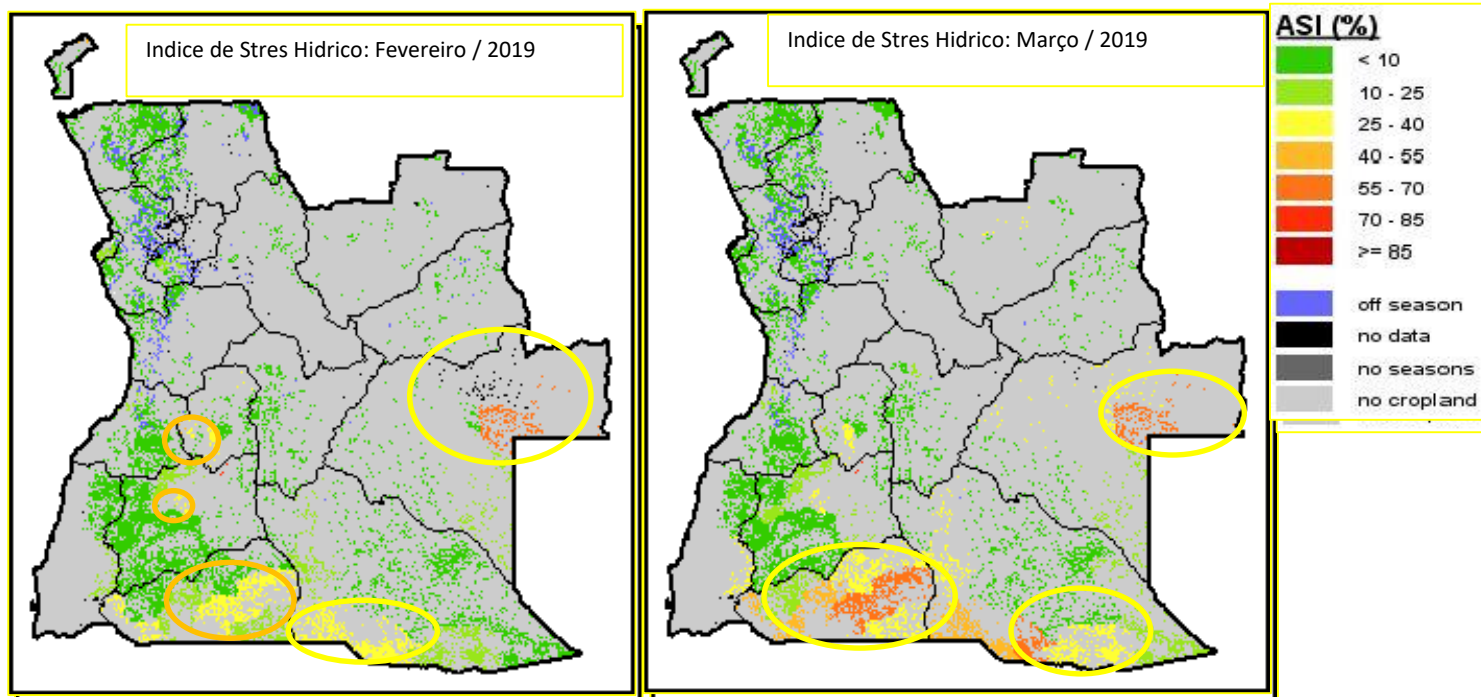
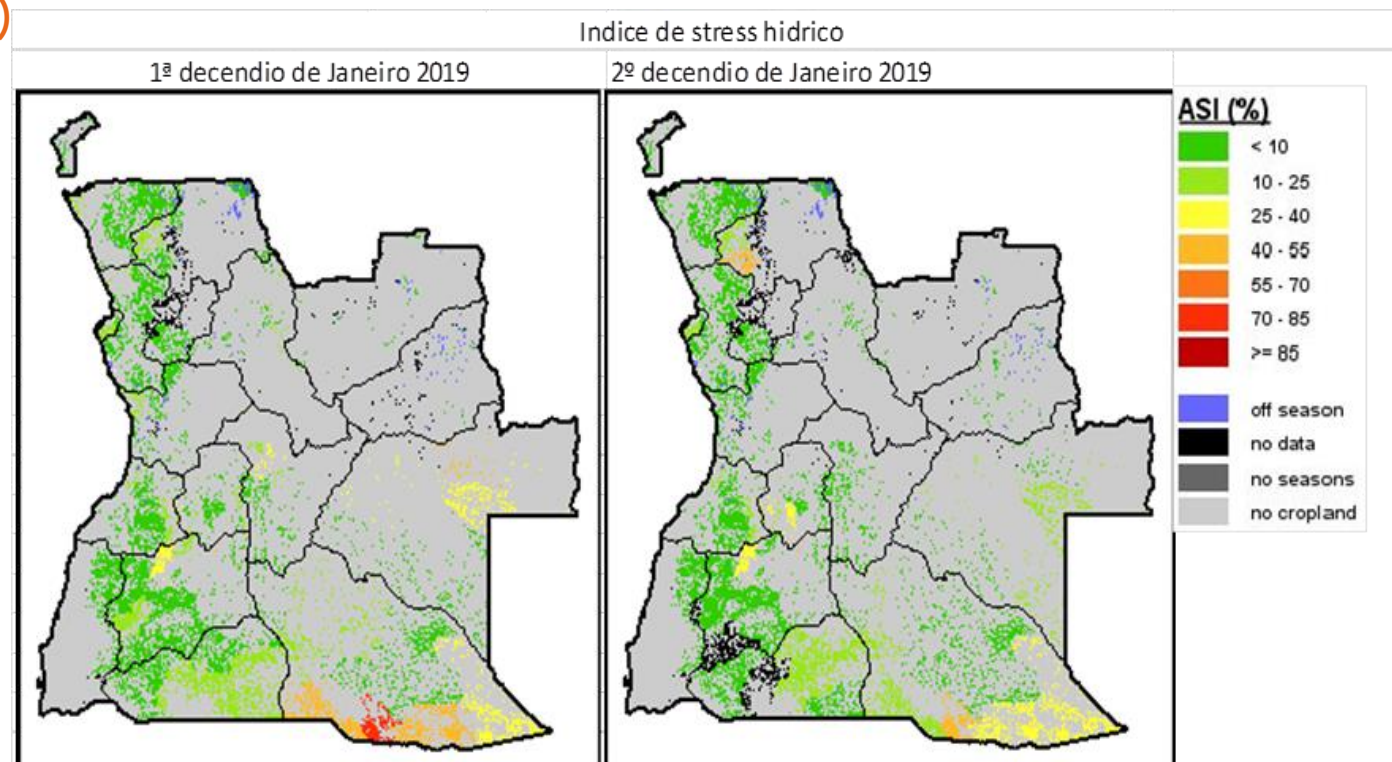

Nos meses de Fevereiro e Março de 2019, registou-se um agravamento do *stress* hídrico tendo abrangido a zona sul do Huambo, norte da Huíla, leste do Moxico, a generalidade do Cunene e sul do Cuando Cubango, com índices iguais ou superiores a 30% .

Secas extrema e severa ocorreram nas províncias do Cunene, Cuando Cubango e partes do Moxico e seca moderada ocorreu nas províncias do Bié, Huambo e partes da Huíla.

A seca afectou igualmente o abastecimento de água para uso agrícola e pecuário. A forragem e as pastagens reduziram drasticamente com a progressão da seca, resultando em mortes de gado. O sul de Angola recebeu em média menos de 75% de chuvas no período de Outubro de 2018 a Março de 2019, época em que a maioria dos agricultores familiares realiza a sua actividade agrícola.

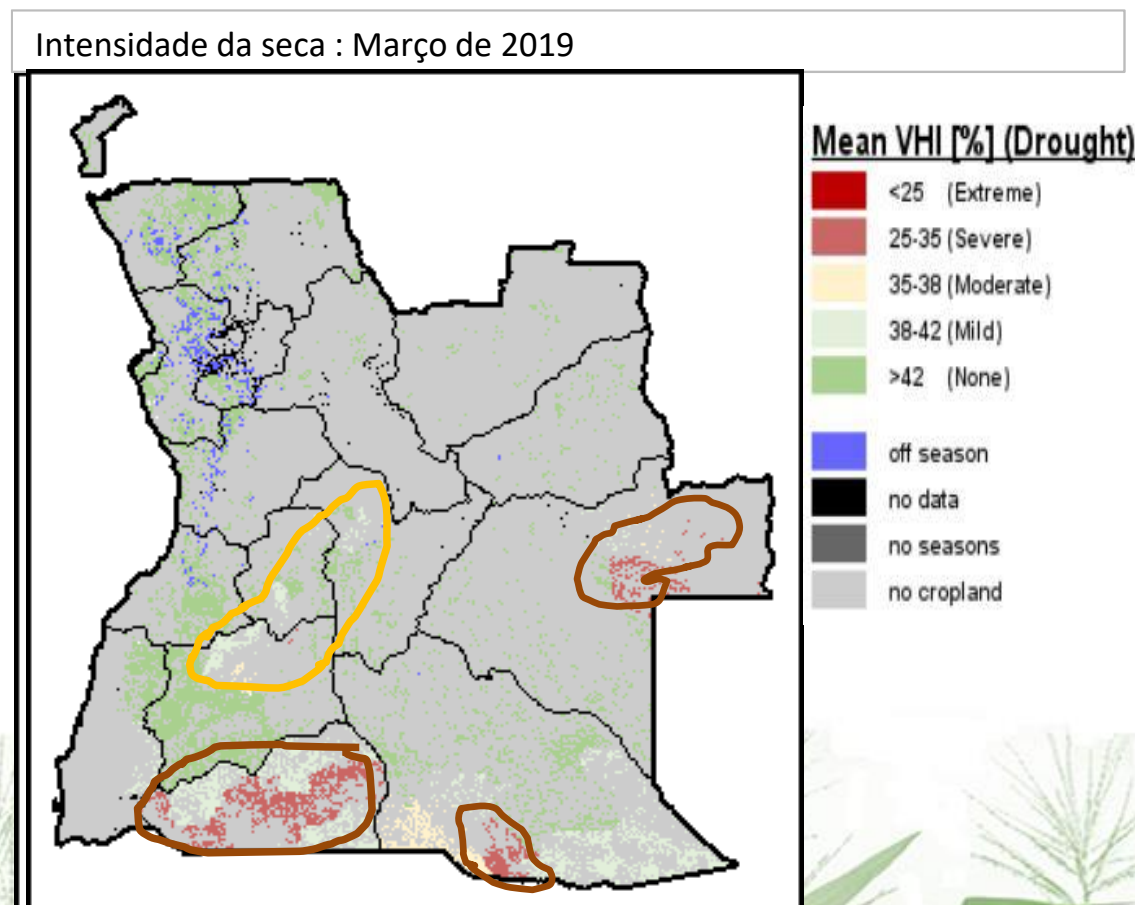



DADOS ADMINISTRATIVOS DA AGRICULTURA FAMILIAR 2018/2019

Resumo dos Resultados (IDA)





Financiamento

O Crédito concedido ao sector agrícola e o crédito total da economia.

A função agricultura no Orçamento Geral do Estado, inclui valores orçamentais do Ministério da Agricultura, Governos Províncias e outros Departamentos Ministeriais, que desempenham alguma atividade nesta função e a incidência desta função passou de 0,4% em 2018 para 1,57% em 2019 do valor global do Orçamento Geral do Estado.

Comparando o Orçamento do MINAGRIF de 2018 para 2019 em moeda estrangeira e tendo em consideração que o câmbio do Orçamento passou de 166/USD em 2018, para 336/USD em 2019, foi possível observar no mapa acima que ocorreu uma redução do Orçamento real do Sector.

Orçamento Geral do Estado "OGE"(AOA)						
N/0	Actividade Permanente "ACT"	Despesa de Apoio ao Desenvolvimento "DAD"	Programa de Investimento Público "PIP"	Orçamento MINAGRIF (AOA)	Câmbio Do OGE	Orçamento USD
2018	7.085.998.349,00	13.822.983.811,00	6.539.000.000,00	27.447.982.160,00	166,00	165.349.290,12
2019*	8.183.698.289,00	29.446.986.672,00	10.548.953.779,00	48.179.638.740,00	336,00	143.391.781,96

*Orçamento Revisto

Para o exercício 2018, O Ministério da Agricultura e Florestas teve um Orçamento no montante de 27.447.982.160,00 KZ deste valor foram executadas despesas direccionadas para o fomento da agricultura, pecuária familiar no montante de 7.186.607.519 KZ o equivalente a 21.388.712,85 USD.

Quanto ao crédito concedido pelos Bancos Comerciais no exercício 2018 para a agricultura, cifrou-se em 206.543,23 (U.M. Milhões de Kwanzas) o que equivale a 4,97% do valor total de crédito concedido neste exercício.

CRÉDITO CONCEDIDO AO SECTOR DA AGRICULTURA

(U.M. Milhões de Kwanzas)

DESCRIÇÃO	2010	2011	2012	2013	2014	2015	2016	2017	2018
AGRICULTURA, PRODUÇÃO ANIMAL, CAÇA E SILVICULTURA	34.280,54	35.231,27	74.348,45	81.402,66	131.539,78	172.841,57	220.397,37	206.568,32	206.543,23
TOTAL	1.676.304,20	2.154.971,63	2.664.347,74	2.943.625,37	3.205.508,63	3.593.297,76	3.619.803,90	3.617.223,23	4.158.796,16

Fonte: BNA





IDA

SUMÁRIO



Durante o Ano Agrícola 2018/2019, foram disponibilizados fundos correspondentes a **5.699.533.080,00 Kwanzas**, o que serviu para aquisição de pacotes tecnológicos que permitiram assistir 81.579 famílias, associados a acções dos projectos co-financiados (MOSAP II) com 28.568, perfazendo um total de 110.147 famílias, o que representa 4% do total das famílias controladas pelo Instituto de Desenvolvimento Agrário (IDA).

No global o IDA controla um universo de 2.846.912 de famílias camponesas em todo o território nacional; as famílias que se beneficiam de pacotes tecnológicos e dos processos de assistência técnica e extensão rural, representam somente 4%, o que demonstra quão ínfimo é o número de famílias assistidas, se tivermos em conta os desafios da promoção da produção nacional de forma sustentável a médio e longo prazo. O défice de famílias camponesas por assistir é de 96%. Neste sentido, recomenda-se o incremento do orçamento da agricultura familiar para a promoção de uma agricultura virada para o mercado, contribuindo desta forma para o aumento da disponibilidade de alimentos e garantia da segurança alimentar no país.

FAMÍLIAS ASSISTIDAS

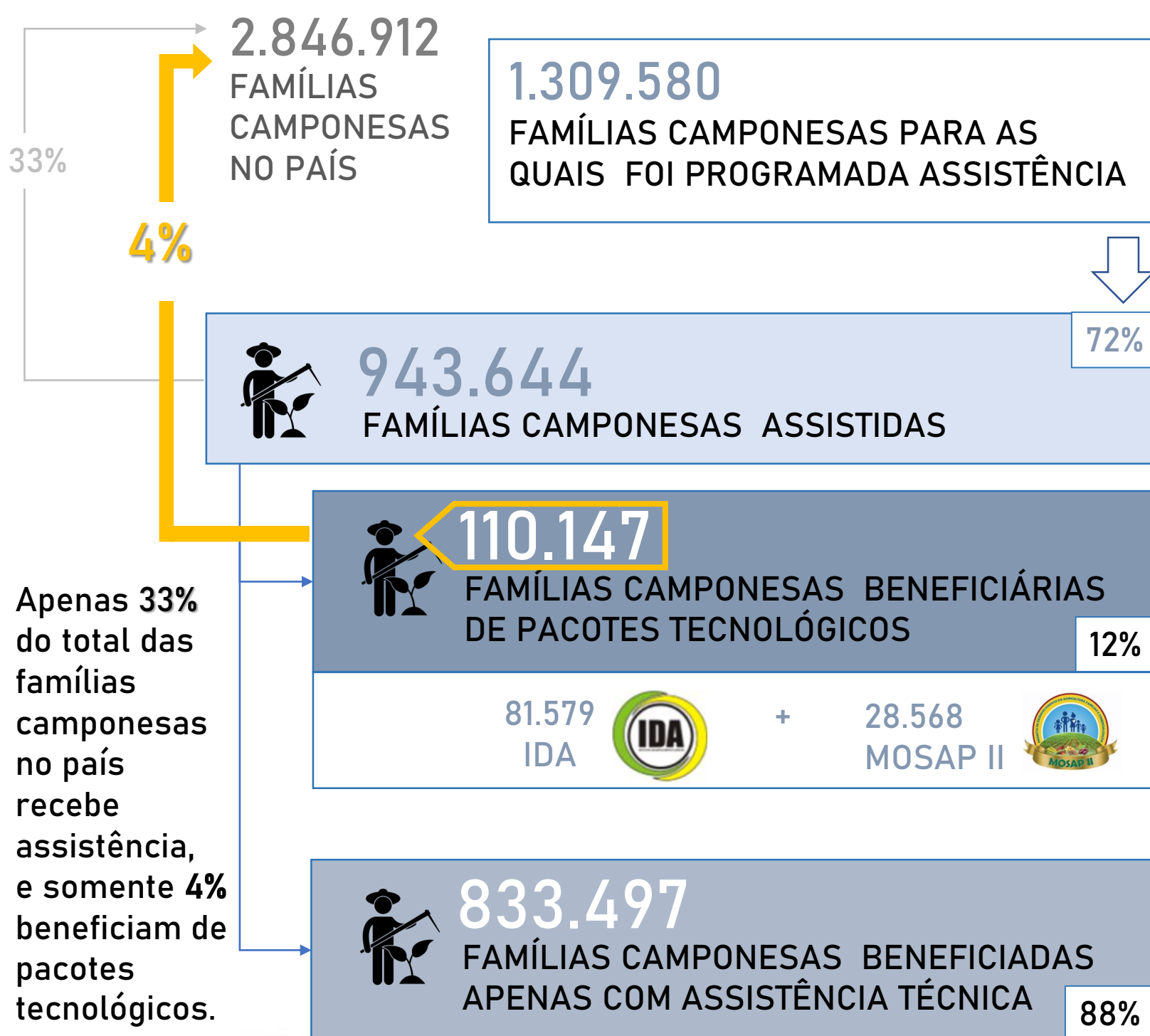

Durante o Ano Agrícola 2018/2019 foi programada a assistência a 1.309.580 famílias, o que representa 46% do universo total de 2.846.912 famílias que praticam a actividade agrícola em todo o território nacional.

Das famílias programadas foram assistidas 943.644, o que representa 72% relativamente às famílias programadas.

Das famílias assistidas somente 110.147 famílias (11,7%) beneficiaram dos diferentes pacotes tecnológicos, que se traduzem no fornecimento de fertilizantes, sementes de variedades melhoradas, correcção da acidez de solos, fornecimento de charruas de tracção animal e pequenos equipamentos agrícolas.

833.497 famílias (88,3%), que foram beneficiadas apenas com a assistência técnica nas Escolas de Campo, dias de campo e pelos programas de extensão rural.



IDA

FACTORES DE PRODUÇÃO

No Ano Agrícola 2018/2019 adquiriu-se diversas quantidades de factores de produção, que adicionadas às quantidades transitadas do Ano Agrícola 2017/2018, elevaram as disponibilidades e permitiram distribuir as seguintes quantidades:

FERTILIZANTES **46.361** Ton

- NPK – 28.326 Ton;
- Ureia – 10.705 Ton;
- Sulfato de amónio – 7.330 Ton.

CORRECTIVOS AGRÍCOLAS **51.177** Ton

- Calcário dolomítico – 51.177 Ton;

SEMENTES **6.845** Ton

E MATERIAL DE PROPAGAÇÃO VEGETATIVA **5** Milhões Unid.

Sementes diversas:

- Milho – 5.469 Ton;
- Massango – 137Ton;
- Massambala – 137 Ton;
- Arroz – 474 Ton;
- Feijão – 623 Ton;
- Soja – 5 Ton;

Material vegetativo:

- Estacas de mandioca-5.000.000 Un;

PEQUENOS EQUIPAMENTOS AGRÍCOLAS **61.918** Unid.

- Charruas de tração animal – 61.418 unidades;
- Pulverizadores de dorso – 500 Unidades.

PREPARAÇÃO DE TERRAS

 **5.195.533** Ha
CULTIVADOS

3.740.784 Ha
MANUALMENTE

72%



1.298.883 Ha
TRACÇÃO ANIMAL

25%

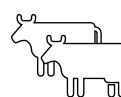

155.866 Ha
MECANIZADOS

3%



A preparação de terras para o sector da agricultura familiar contribuiu com 5.195.533 hectares cultivados, o que representa cerca de 92% do total das terras cultivadas em todo o território nacional, isto demonstra claramente a relevância do sector da agricultura familiar no processo da produção agrícola nacional.

Do total de áreas trabalhadas, 3.740.784 ha que representam **72%** foram trabalhadas manualmente, sendo que 1.298.883 ha que representam **25%** do total, foram preparados com recurso a tracção animal, destacando-se a contribuição da distribuição de cerca de **50 mil charruas** nas províncias do Huambo, Bié, Benguela, Cuanza Sul, Huíla, Cunene, Cuando Cubango e Namibe. Na sequência da promoção da motomecanização pelo Executivo através do MINAGRIF e dos projectos co-financiados, foram preparados de forma mecanizada cerca de 155.866 ha, representando **3%** do total de áreas preparadas.

No quadro do fomento deu-se continuidade a **correção de solos** por via da mecanização e tracção animal, numa área de cerca de **1.348 hectares**.



GRANDES NÚMEROS DA CAMPANHA AGRÍCOLA 2018/2019

Julho 2019





- EXPLORAÇÕES AGRÍCOLAS FAMILIARES & EXPLORAÇÕES AGRÍCOLAS EMPRESARIAIS -

SUMÁRIO DOS RESULTADOS



ÁREA COLHIDA



PRODUÇÃO



PRODUTIVIDADE



CEREAIS

2.794.191 Ha

92%
da área semeada

2.902.643 Ton

▲ +0,9%

EAF 81% | EAE 19%

1.039 Kg/Ha

▲ +3,2%



RAÍZES E
TUBÉRCULOS

928.512 Ha

78%
da área semeada

11.135.827 Ton

▲ +2,4%

EAF 92% | EAE 8%

11.993 Kg/Ha

▲ +0,2%



LEGUMINOSAS
OLEAGINOSAS

1.008.351 Ha

96%
da área semeada

574.954 Ton

▲ +0,7%

EAF 89% | EAE 11%

570 Kg/Ha

▲ +0,9%



FRUTEIRAS

236.841 Ha

90%
da área semeada

5.314.860 Ton

▲ +2,0%

EAF 66% | EAE 34%

22.441 Kg/Ha

▲ +0,5%



HORTÍCOLAS

130.719 Ha

97%
da área semeada

1.938.791 Ton

▲ +2,6%

EAF 78% | EAE 22%

14.832 Kg/Ha

▲ +1,5%



- EXPLORAÇÕES AGRÍCOLAS FAMILIARES & EXPLORAÇÕES AGRÍCOLAS EMPRESARIAIS -

SUMÁRIO DOS RESULTADOS POR FILEIRA



3.040.897 Ha
ÁREA SEMEADA

No Ano Agrícola 2018/2019 foram semeados mais de três milhões de hectares com Cereais, o que representa uma variação de +0,1% face ao período homólogo anterior.



2.794.191 Ha
ÁREA COLHIDA

No ano em análise, foi possível proceder à colheita de **92%** dessa área total semeada.



CEREAIS



2.902.643 Ton
PRODUÇÃO

▲ **+0,9%**
Crescimento



NORTE 10,0%
CENTRO 80,5%
SUL 9,5%

MILHO 97,1%
MASSANGO 1,3%
MASSAMBALA 1,1%

No Ano Agrícola 2018/2019 foram produzidas mais de 2 milhões e 900 mil toneladas de Cereais, o que representa um crescimento de +0,9% face ao período homólogo 2017/2018. A região Centro do país contribuiu com mais de 80% do volume total de produção. A fileira dos Cereais é dominada pela cultura do milho.



1.039 Kg/Ha
PRODUTIVIDADE

▲ **+3,2%**
Crescimento

Relativamente ao nível da produtividade dos Cereais nesta campanha, o conjunto das EAF & EAE's apresentam um crescimento superior a +3% comparativamente com o mesmo indicador na campanha passada.



81%
2.356.678 Ton
▲ 0,03%
EAF



19%
545.965 Ton
▲ 4,6%
EAE

MILHO 97%
MASSANGO 2%
Outros 1%

MILHO 99%
ARROZ 1%
Outros residual

Na fileira dos Cereais, o sector familiar representa 81% do volume de Produção. Este sector registou um crescimento, sendo que nas EAF's houve apenas um ligeiro aumento de Produção. Podemos observar que a fileira corresponde quase em exclusivo à cultura do milho, quer nas EAF's quer nas EAE's. De referir ainda que nas EAE's é visível a aposta na produção de arroz.



Top 5 Províncias

	PRODUÇÃO		PRODUTIVIDADE (Kg/Ha)
	(Ton)	(%)	
1. HUAMBO	816.835	28,1%	1.195
2. CUANZA SUL	646.911	22,3%	1.368
3. BIÉ	471.952	16,3%	1.159
4. BENGUELA	326.549	11,3%	932
5. HUILA	249.205	8,6%	561
Restantes províncias	391.191	13,5%	

As cinco principais províncias produtoras de Cereais representam, em conjunto, 86,5% do volume total de Produção (Total de EAF's & EAE's).

De registar as grandes diferenças de produtividade entre províncias.



- EXPLORAÇÕES AGRÍCOLAS FAMILIARES & EXPLORAÇÕES AGRÍCOLAS EMPRESARIAIS -

SUMÁRIO DOS RESULTADOS POR FILEIRA



RAÍZES E TUBÉRCULOS



1.187.563 Ha
ÁREA SEMEADA

No Ano Agrícola 2018/2019 foram cultivados aproximadamente um milhão e duzentos mil hectares com Raízes e Tubérculos, o que representa uma variação de 0,1% face ao período homólogo anterior. No ano em análise, foi possível proceder à colheita de **78%** dessa área total semeada.



928.512 Ha
ÁREA COLHIDA



11.135.827 Ton
PRODUÇÃO

▲ **+2,4%**
Crescimento



NORTE 66,2%
CENTRO 29,1%
SUL 4,7%

MANDIOCA 81%
BATATA DOCE 15%
BATATA RENA 4%

No Ano Agrícola 2018/2019 foram produzidas mais de 11 milhões de toneladas de Raízes e Tubérculos, o que representa um crescimento de +2,4% face ao período homólogo. A região Norte do país contribuiu com 66,5% do total de produção e a região Centro com mais de 29%. A fileira é dominada pela cultura da mandioca.



11.993 Kg/Ha
PRODUTIVIDADE

▲ **+0,2%**
Crescimento

Relativamente ao indicador de produtividade das Raízes e Tubérculos, o conjunto das EAF's & EAE's apresentam um ligeiro crescimento de +0,2% comparativamente ao mesmo indicador na campanha passada.



92%
10.193.075 Ton
▲ 2,5%
EAF



8%
942.752 Ton
▲ 1,5%
EAE

MANDIOCA 83%
BATATA DOCE 15%
BATATA RENA 2%

MANDIOCA 62%
BATATA RENA 23%
BATATA DOCE 15%

Na fileira das Raízes e Tubérculos, o sector familiar é largamente dominante, representando 92% do volume de Produção. Ambos os tipos de exploração registaram um aumento de produção no período em análise, A fileira é dominada pela cultura da Mandioca, quer nas EAF's quer nas EAE's. De referir ainda que nas EAE's a batata rena tem produção superior à batata doce.



Top 5 Províncias

	PRODUÇÃO		PRODUTIVIDADE (Kg/Ha)
	(Ton)	(%)	
1. UÍGE	2.228.722	20,2%	12.876
2. MALANJE	1.627.070	14,6%	13.763
3. CUANZA SUL	1.017.163	9,1%	12.499
4. MOXICO	972.510	8,7%	14.706
5. LUNDA SUL	753.480	6,8%	13.424
Restantes províncias	4.516.882	40,6%	

As cinco principais províncias produtoras de Raízes e Tubérculos representam, em conjunto, mais de 59% do volume total de Produção (Total de EAF's & EAE's). Todas as províncias no Top5 registam Produtividade superior à média nacional (que é 11,993 Kg/Ha).



- EXPLORAÇÕES AGRÍCOLAS FAMILIARES & EXPLORAÇÕES AGRÍCOLAS EMPRESARIAIS -

SUMÁRIO DOS RESULTADOS POR FILEIRA



LEGUMINOSAS
OLEAGINOSAS



1.045.924 Ha
ÁREA SEMEADA

No Ano Agrícola 2018/2019 foram semeados mais de um milhão de hectares com Leguminosas e Oleaginosas, um valor praticamente igual ao do período anterior.

No ano em análise, foi ainda possível proceder à colheita de 96% dessa área total semeada.



1.008.351 Ha
ÁREA COLHIDA



574.954 Ton
PRODUÇÃO

▲ +0,7%
Crescimento



NORTE 29,4%
CENTRO 64,6%
SUL 6,0%

FEIJÃO 57%
AMENDOIM 37%
SOJA 6%

No Ano Agrícola 2018/2019 foram produzidas quase de 575 mil toneladas de Leguminosas e Oleaginosas, o que representa um ligeiro crescimento de +0,7% face ao período homólogo. A região Centro do país contribuiu com cerca de dois terços do volume total de produção e a região Norte com perto de 30%. A fileira é dominada pela cultura do feijão.



570 Kg/Ha
PRODUTIVIDADE

▲ +0,9%
Crescimento

Relativamente ao indicador de produtividade das Leguminosas e Oleaginosas, o conjunto das EAF's & EAE's apresenta um desempenho superior em quase +1% para o mesmo indicador na campanha passada.



89%

513.702 Ton
▲ 0,3%
EAF



11%

61.252 Ton
▲ 4,4%
EAE

FEIJÃO 56%
AMENDOIM 39%
SOJA 5%

FEIJÃO 62%
SOJA 20%
AMENDOIM 19%

Na fileira das Leguminosas e Oleaginosas, o sector familiar representa uma elevada proporção total do volume de produção (89%)

As EAF's tiveram um ligeiro aumento de Produção, enquanto as EAE's registaram um crescimento significativo (+4,4%).

Podemos observar que a fileira é dominada pela cultura do feijão, seguida pelo amendoim nas EAF's. De referir ainda a aposta das EAE's na cultura da soja.



Top 5 Províncias

	PRODUÇÃO		PRODUTIVIDADE (Kg/Ha)
	(Ton)	(%)	
1. HUAMBO	116.756	20,3%	514
2. BIÉ	101.253	17,6%	530
3. CUANZA SUL	89.363	15,5%	586
4. UÍGE	63.420	11,0%	843
5. MALANJE	40.540	7,1%	638
Restantes províncias	163.622	28,5%	

As cinco principais províncias produtoras na fileira das Leguminosas e Oleaginosas representam, em conjunto, mais de 71% do volume total de Produção (Total de EAF & EAE). Existem significativas variações de Produtividade no Top5: as 2 províncias líder na Produção têm uma Produtividade abaixo da média nacional (570 Kg/Ha).



- EXPLORAÇÕES AGRÍCOLAS FAMILIARES & EXPLORAÇÕES AGRÍCOLAS EMPRESARIAIS -

SUMÁRIO DOS RESULTADOS POR FILEIRA



FRUTEIRAS



261.825 Ha
ÁREA PLANTADA

No Ano Agrícola 2018/2019 foram plantados mais de 261 mil hectares, o que representa uma semelhança quase total face ao período homólogo anterior, com um ligeiro crescimento de +0,1%.
No ano em análise, foi possível proceder à colheita de 90% dessa área total plantada com Fruteiras.



236.841 Ha
ÁREA COLHIDA



5.314.860 Ton
PRODUÇÃO

▲ +2,0%
Crescimento



NORTE 40,1%
CENTRO 49,8%
SUL 10,0%

BANANA 76%
ANANÁS 11%
Outras 13%

No Ano Agrícola 2018/2019 foram produzidos mais de 5 milhões e trezentas mil toneladas de frutas, o que representa um aumento de +2% face ao período homólogo de 2017/2018. A região Centro do país contribuiu com metade deste volume de Produção, seguida de perto pelo Norte com 40%. A principal cultura da fileira das fruteiras é a banana.



22.441 Kg/Ha
PRODUTIVIDADE

▲ +0,5%
Crescimento

Relativamente ao indicador de produtividade das Fruteiras, o conjunto das EAF's & EAE's apresenta um desempenho superior em +0,5% ao mesmo indicador no ano passada.



66%
3.524.913 Ton
▲ 1,5%
EAF



34%
1.789.947 Ton
▲ 3,0%
EAE

BANANA 74%
ANANÁS 11%
Outras 15%

BANANA 79%
ANANÁS 10%
Outras 11%

Na fileira das Fruteiras, o sector familiar foi responsável por dois terços do total do volume de produção.

Ambos os tipos de exploração registaram crescimento na Produção de Fruteiras, tendo este sido mais acentuado no sector empresarial.

Podemos observar que a fileira é dominada pela cultura da banana, tanto a nível das EAF's como nas EAE's.



Top 5 Províncias

	PRODUÇÃO		PRODUTIVIDADE (Kg/Ha)
	(Ton)	(%)	
1. BENGUELA	1.134.988	21,4%	27.233
2. CUANZA SUL	841.577	15,8%	30.309
3. UÍGE	514.599	9,7%	24.924
4. BENGU	424.783	8,0%	24.423
5. CABINDA	325.933	6,1%	23.598
Restantes províncias	2.072.980	39,0%	

As cinco principais províncias produtoras de Fruteiras representam, em conjunto, 61% do volume total de Produção (Total de EAF & EAE).

De registar que todas as províncias no Top5 registam Produtividade superior à média nacional (22,441 Kg/Ha).



- EXPLORAÇÕES AGRÍCOLAS FAMILIARES & EXPLORAÇÕES AGRÍCOLAS EMPRESARIAIS -

SUMÁRIO DOS RESULTADOS POR FILEIRA



HORTÍCOLAS



135.052 Ha
ÁREA SEMEADA

No Ano Agrícola 2018/2019 foram semeados mais de 135 mil hectares, o que representam uma variação de +1,8% face ao período anterior.



130.719 Ha
ÁREA COLHIDA

No ano em análise, foi possível proceder à colheita de **97%** dessa área total semeada com Hortícolas.



1.938.791 Ton
PRODUÇÃO

▲ **+2,6%**
Crescimento



NORTE 17,6%
CENTRO 72,2%
SUL 10,2%

CEBOLA 30%
TOMATE 29%
Restantes 41%

No Ano Agrícola 2018/2019 foram produzidos quase 2 milhões de toneladas de Hortícolas, o que representa um crescimento de +2,6% face ao período homólogo. A região Centro do país contribuiu com mais de 72% do volume total de produção. As principais culturas desta fileira são a cebola e o tomate.



14.832 Kg/Ha
PRODUTIVIDADE

▲ **+1,5%**
Crescimento

Relativamente ao indicador de produtividade das Hortícolas, o conjunto das EAF's & EAE's apresentam uma variação positiva de +1,5% quando comparando com o mesmo indicador na campanha passada.



78%
1.515.494 Ton
▲ 1,0%
EAF



22%
423.297 Ton
▲ 8,8%
EAE

CEBOLA 32%
TOMATE 27%
Restantes 41%

TOMATE 35%
CEBOLA 25%
Restantes 40%

Na fileira das Hortícolas, o sector familiar foi responsável por 78% do total do volume de Produção.

As EAF's registaram um ligeiro aumento de Produção e as EAE's apresentaram um crescimento significativo de quase +9%.

Nesta fileira podemos observar que há duas culturas com idêntica predominância, a cebola e o tomate, tanto a nível das EAF como nas EAE.



Top 5 Províncias

	PRODUÇÃO		PRODUTIVIDADE (Kg/Ha)
	(Ton)	(%)	
1. HUAMBO	544.804	28,1%	17.662
2. BENGUELA	532.398	27,5%	20.821
3. CUANZA SUL	163.617	8,4%	12.138
4. BIÉ	144.425	7,4%	13.858
5. HUILA	120.738	6,2%	8.175
Restantes províncias	432.809	22,3%	

As cinco principais províncias produtoras de Hortícolas representam, em conjunto, 78% do volume total de Produção, (Total de EAF & EAE's).

De registar que algumas das províncias do Top5 apresentam níveis de Produtividade inferiores à média nacional.



CUMPRIMENTO DE METAS NA CAMPANHA AGRÍCOLA 2018/2019

Julho 2019





- EXPLORAÇÕES AGRÍCOLAS FAMILIARES & EXPLORAÇÕES AGRÍCOLAS EMPRESARIAIS -

CUMPRIMENTO DAS METAS NACIONAIS DE PRODUÇÃO

Fileira dos CEREAIS

Contribuição das EAF & EAE

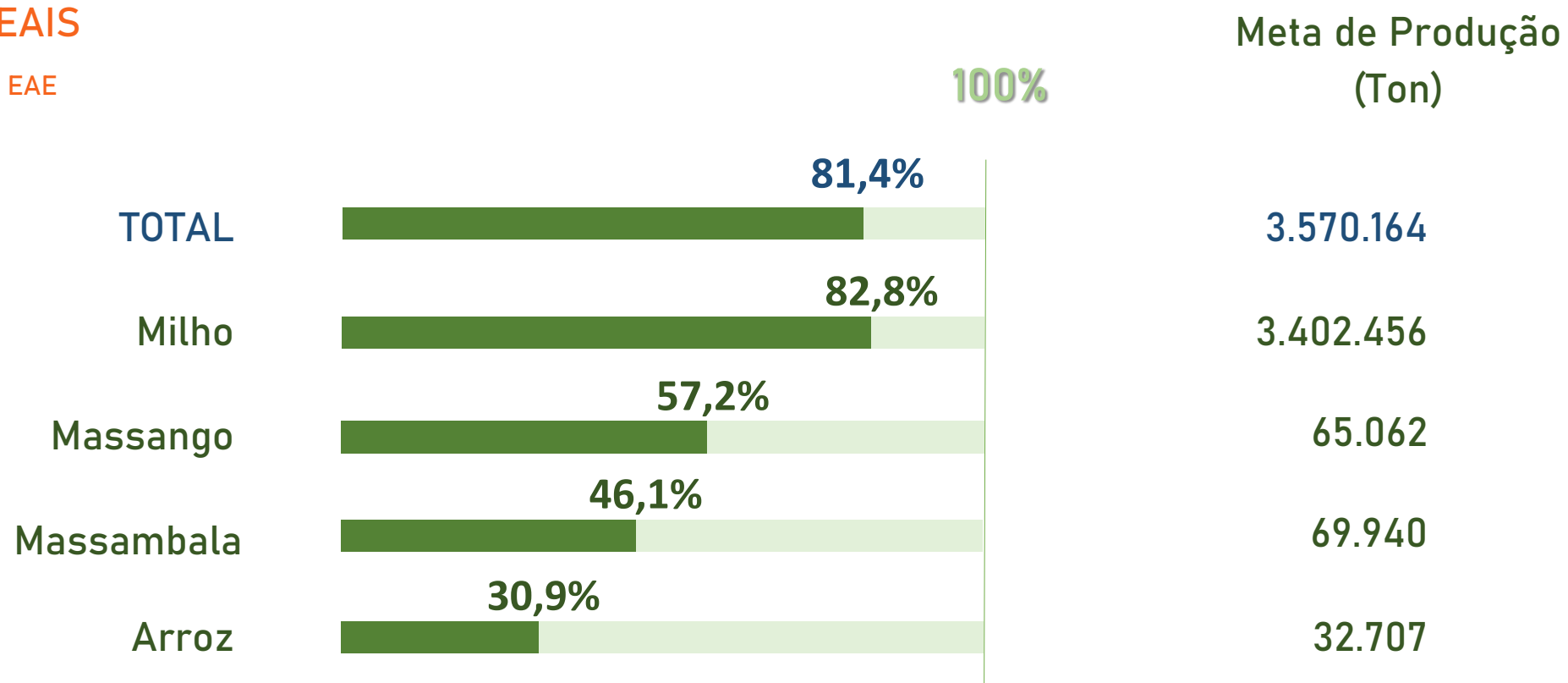

Fileira das RAÍZES E TUBÉRCULOS

Contribuição das EAF & EAE

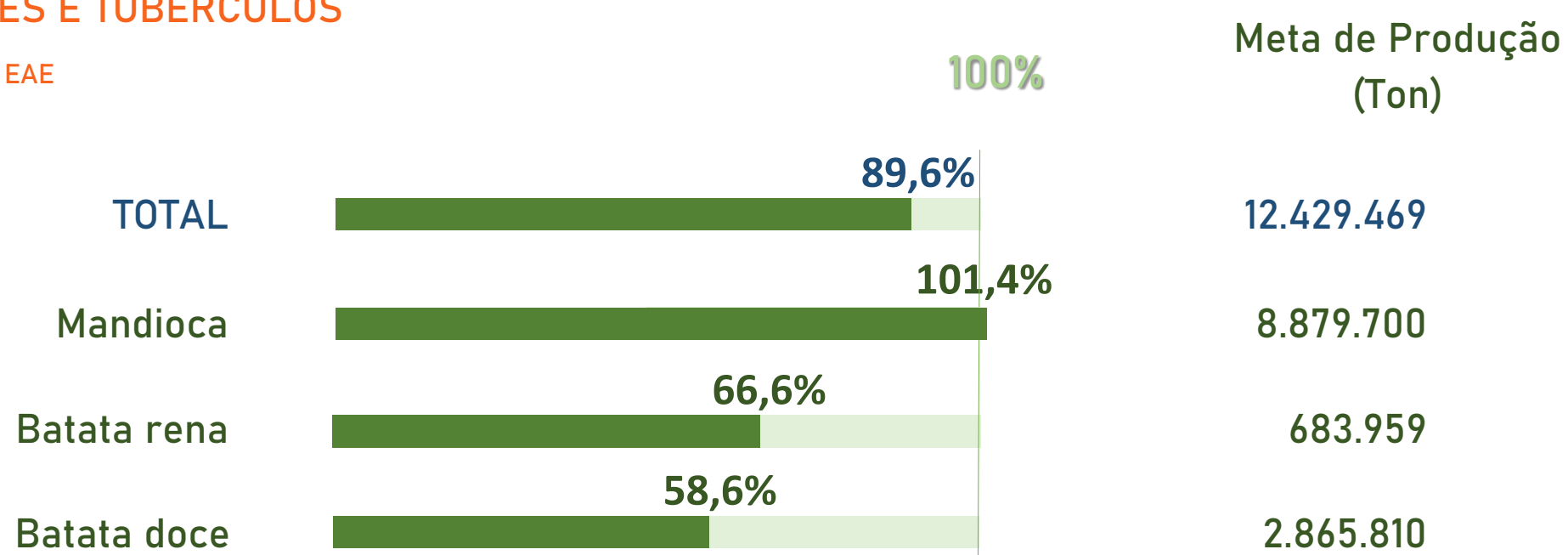

Fileira das LEGUMINOSAS E OLEAGINOSAS

Contribuição das EAF & EAE

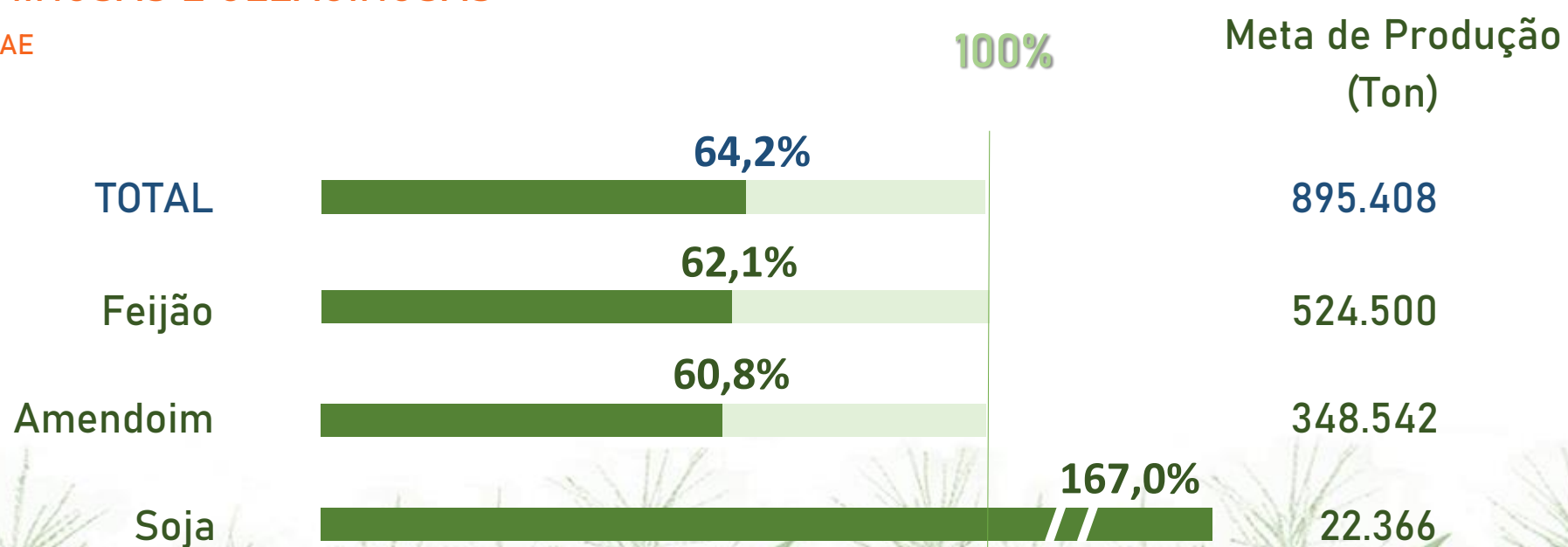



- EXPLORAÇÕES AGRÍCOLAS FAMILIARES & EXPLORAÇÕES AGRÍCOLAS EMPRESARIAIS -

CUMPRIMENTO DAS METAS NACIONAIS DE PRODUÇÃO

Fileira das FRUTEIRAS

Contribuição das EAF & EAE

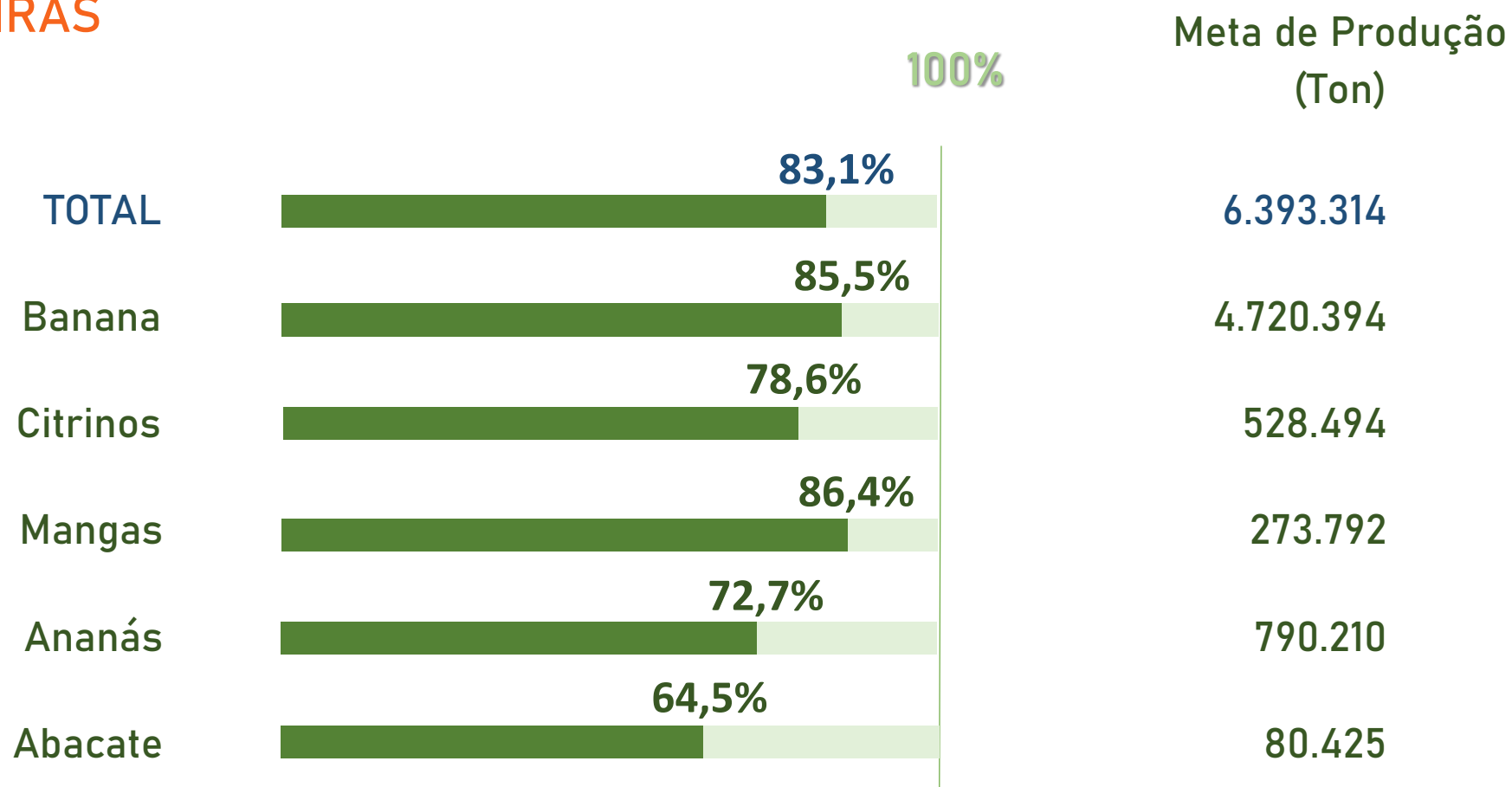

Fileira dos HORTÍCOLAS

Contribuição das EAF & EAE

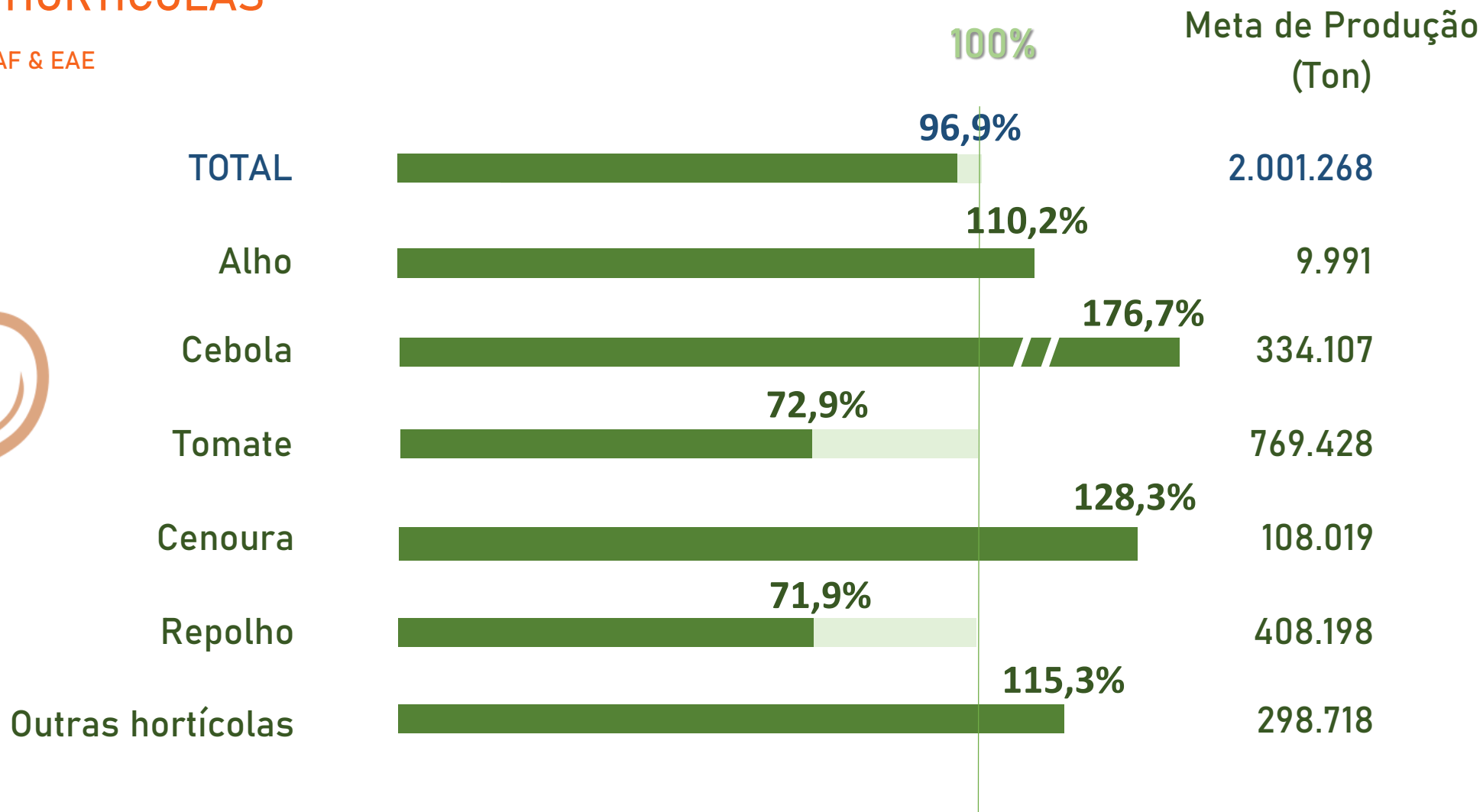



- EXPLORAÇÕES AGRÍCOLAS FAMILIARES & EXPLORAÇÕES AGRÍCOLAS EMPRESARIAIS -

CUMPRIMENTO DAS METAS NACIONAIS DE PRODUÇÃO

PECUÁRIA – CAMPANHA DE 2018/2019

CARNES

Contribuição das EAF & EAE

100%

Meta de Produção
(Ton)

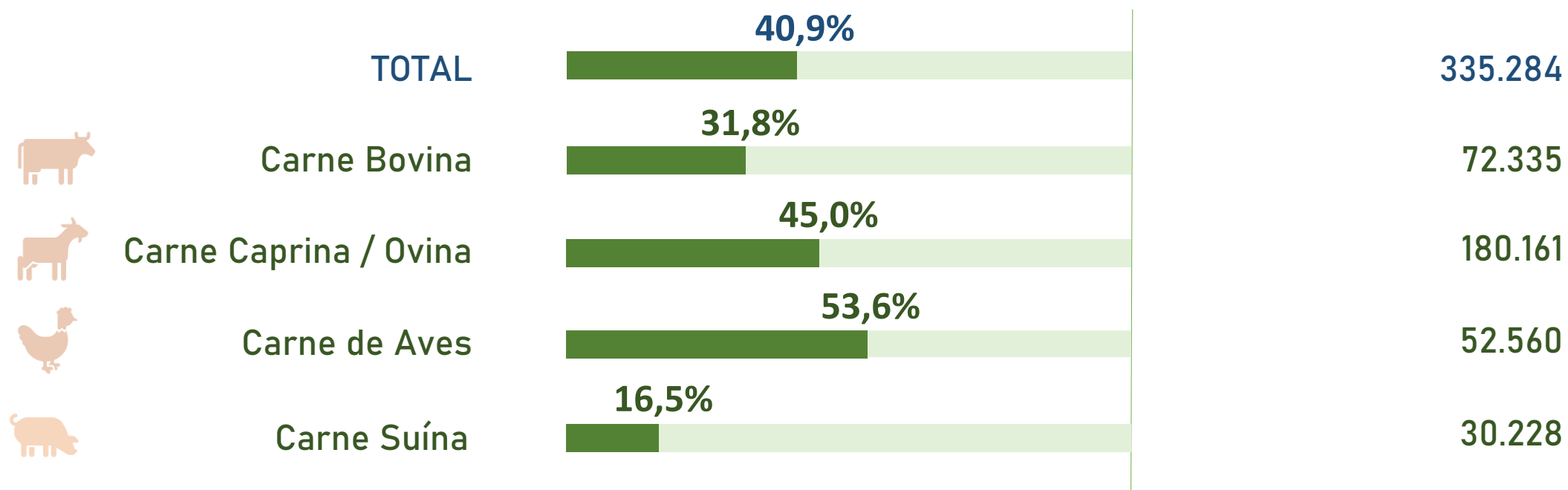

OVOS

Contribuição das EAF & EAE

100%

Meta de Produção
(Unidades)



LEITE

Contribuição das EAF & EAE

100%

Meta de Produção
(Litros)

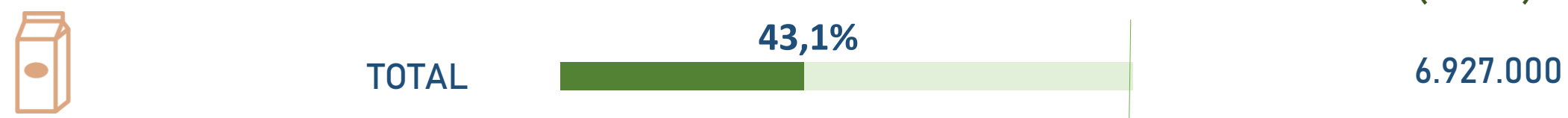



ANÁLISE DETALHADA DA CAMPANHA AGRÍCOLA 2018/2019

Produção Agrícola
EAF's & EAE's





- EXPLORAÇÕES AGRÍCOLAS FAMILIARES & EXPLORAÇÕES AGRÍCOLAS EMPRESARIAIS -

ÁREA TOTAL DO TERRITÓRIO APROVEITADA PARA AGRICULTURA

1. Área cultivada face à área total do território nacional

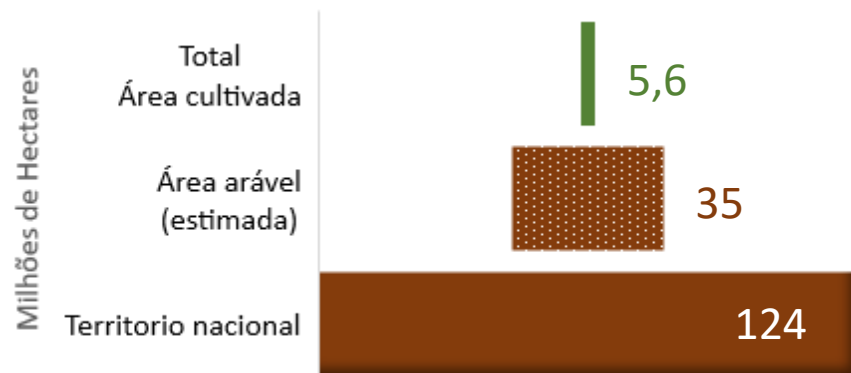

O território nacional tem uma dimensão de 124.670.000 hectares equivalente a 1.246.700 Km². Fonte da FAO estima que 35.000.000 hectares sejam aráveis (28,2% do total do território nacional). A área total cultivada no Ano Agrícola 2018/2019, estima-se em 5.671.261 hectares, representando 16,2% do total da área arável nacional estimada.

ÁREA TOTAL SEMEADA

2. Evolução da área agrícola trabalhada

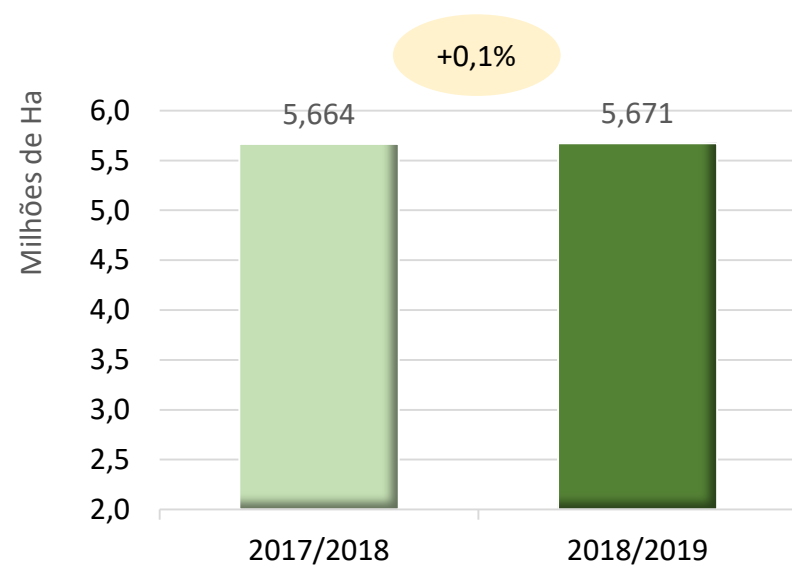

A área cultivada em todo território nacional manteve-se praticamente inalterada na Campanha Agrícola 2018/2019 face a período homólogo do ano anterior, revelando um ligeiro aumento de 6.852 ha. na área total nacional.

3. Repartição percentual da área total cultivada por Área Colhida e Área Não Colhida

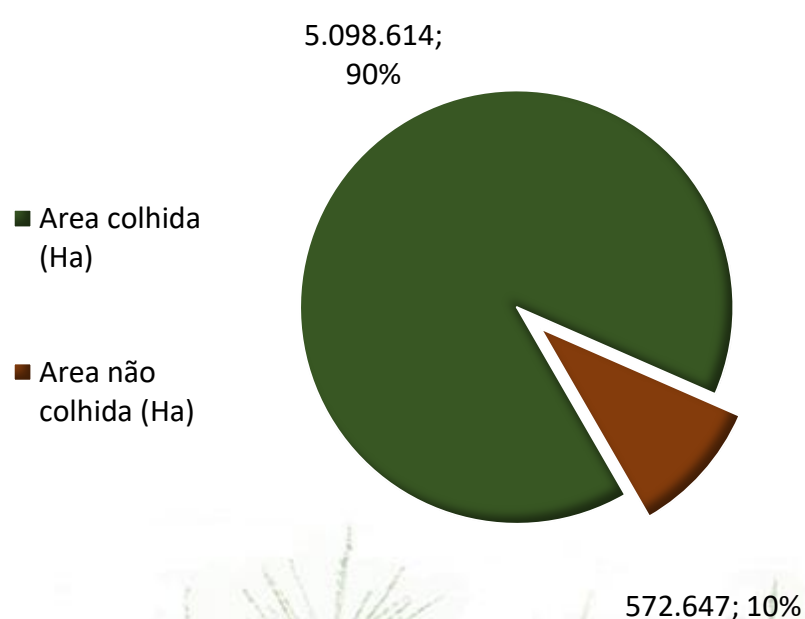

Neste Ano Agrícola de 2018/2019 o total de área colhida foi de 5.098.614 hectares, ou seja, 90% da área total cultivada neste Ano Agrícola. O total de área cultivada que não foi colhida, neste Ano Agrícola, é de pouco mais de quinhentos e setenta e dois mil hectares, o que equivale a 10% da área semeada.



- EXPLORAÇÕES AGRÍCOLAS FAMILIARES & EXPLORAÇÕES AGRÍCOLAS EMPRESARIAIS -

4. Repartição percentual da área nacional cultivada por região

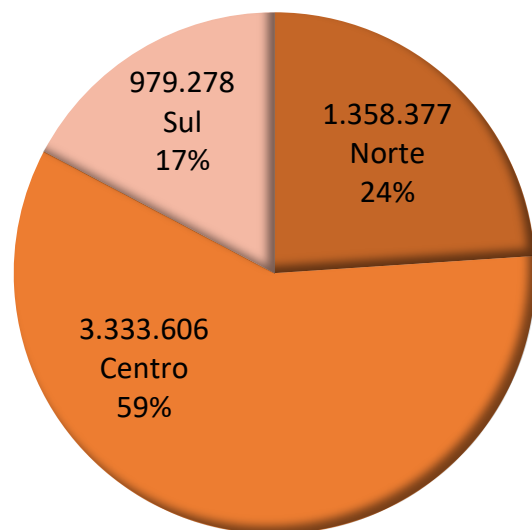

No período em referência, a Região Centro do país (Cuanza Sul, Benguela, Huambo, Bié e Moxico) foi responsável por 59% da área nacional cultivada, correspondendo a 3.333.606 ha. A Região Norte (Cabinda, Zaire, Uíge, Malanje, Cuanza Norte, Bengo, Luanda, Lunda Norte e Lunda Sul) e a Região Sul (Huila, Namibe, Cunene e Cuando Cubango) cultivaram respetivamente 24% e 17% da área total semeada a nível nacional.

5. Repartição da área semeada por fileira

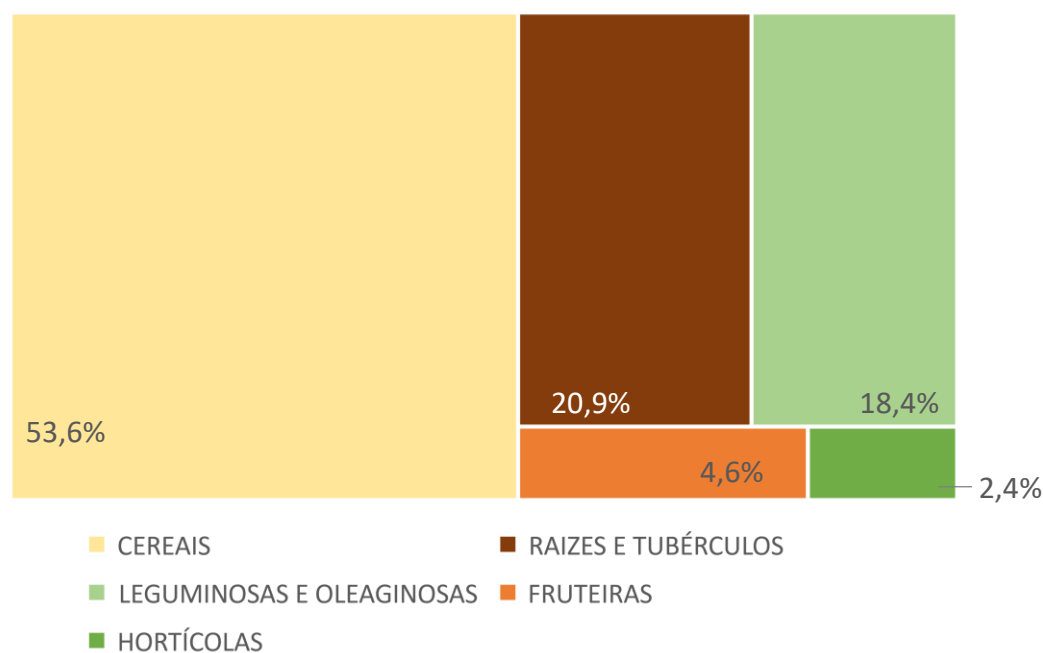

O total de área nacional trabalhada pelas diferentes explorações agrícolas (EAF's e EAE's) foi de 5.671.261

hectares, dos quais quase 54% foram ocupados pelas culturas de cereais, praticamente 21% por raízes e tubérculos, 18,4% por leguminosas e oleaginosas, 4,6% por fruteiras e, por fim, 2,4% foram utilizados para o cultivo de hortícolas.

6. Evolução da área semeada por fileira

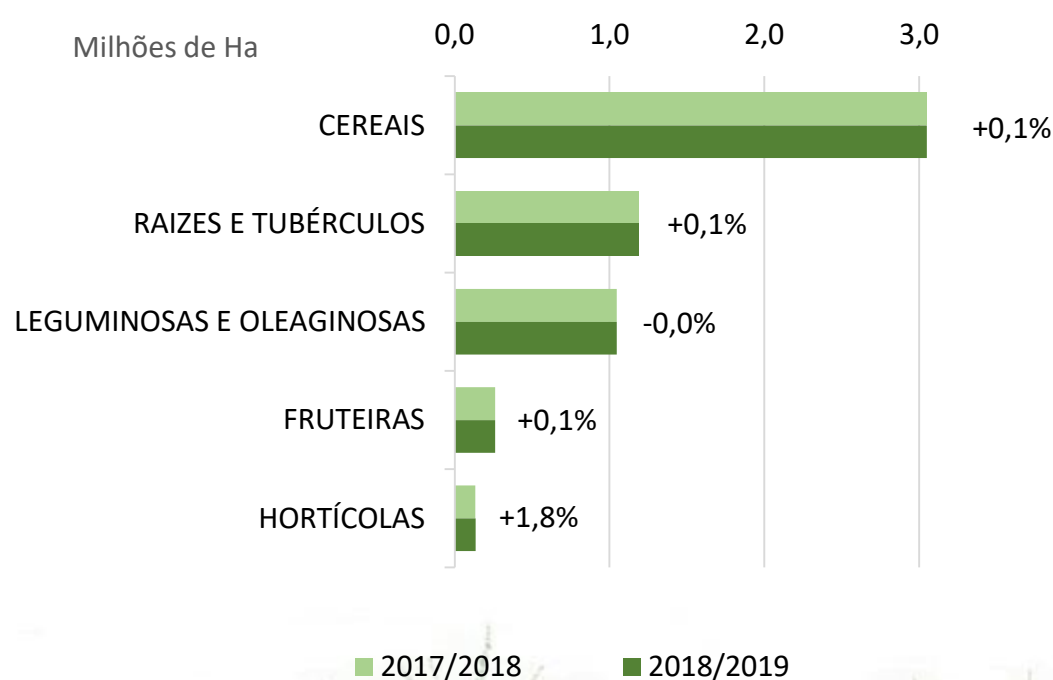

Embora com ligeiríssimas alterações, de forma geral, houve uma manutenção da dimensão das áreas semeadas em todas as Fileiras comparativamente à época homóloga da Campanha Agrícola, sendo que a Fileira das Hortícolas foi a única que apresentou uma clara tendência de crescimento registando um aumento de +1,8% da área semeada.

No total houve um aumento de 6.946 ha de área semeada, principalmente por consequência dos 2.995 ha aumentados pela fileira dos Cereais e dos 2.334 ha aumentados pela fileira das Hortícolas. As outras três fileiras em conjunto fizeram aumentar a área semeada em 1.617 ha.



ÁREA TOTAL COLHIDA

7. Evolução da área colhida em função da área semeada, por fileira

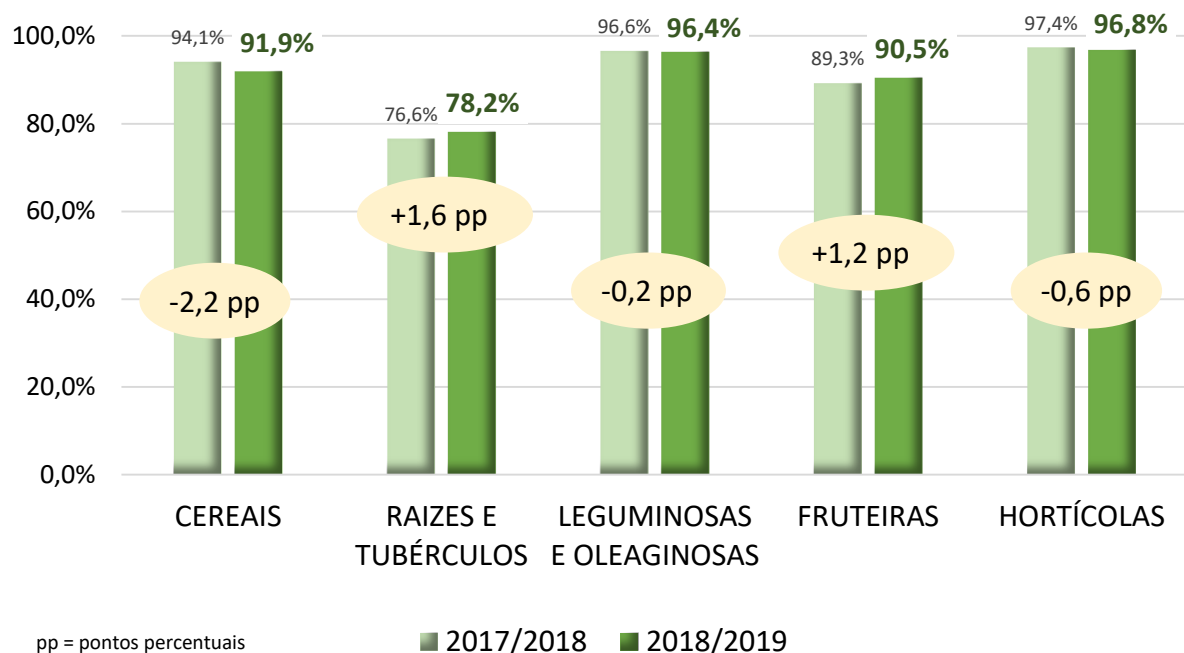

A percentagem da área semeada que foi colhida nesta 1ª época do Ano Agrícola varia em função das características de cada fileira. Por essa razão, o foco da análise é a comparação com o período homólogo.

Na campanha de 2018/2019 a percentagem de área colhida em função da área semeada diminuiu na fileira dos cereais e manteve-se praticamente estável nas fileiras das leguminosas e oleaginosas e na fileira das hortícolas, tendo aumentado nas fileiras das raízes e tubérculos e das fruteiras.

PRODUÇÃO TOTAL

8. Evolução da produção total por fileira

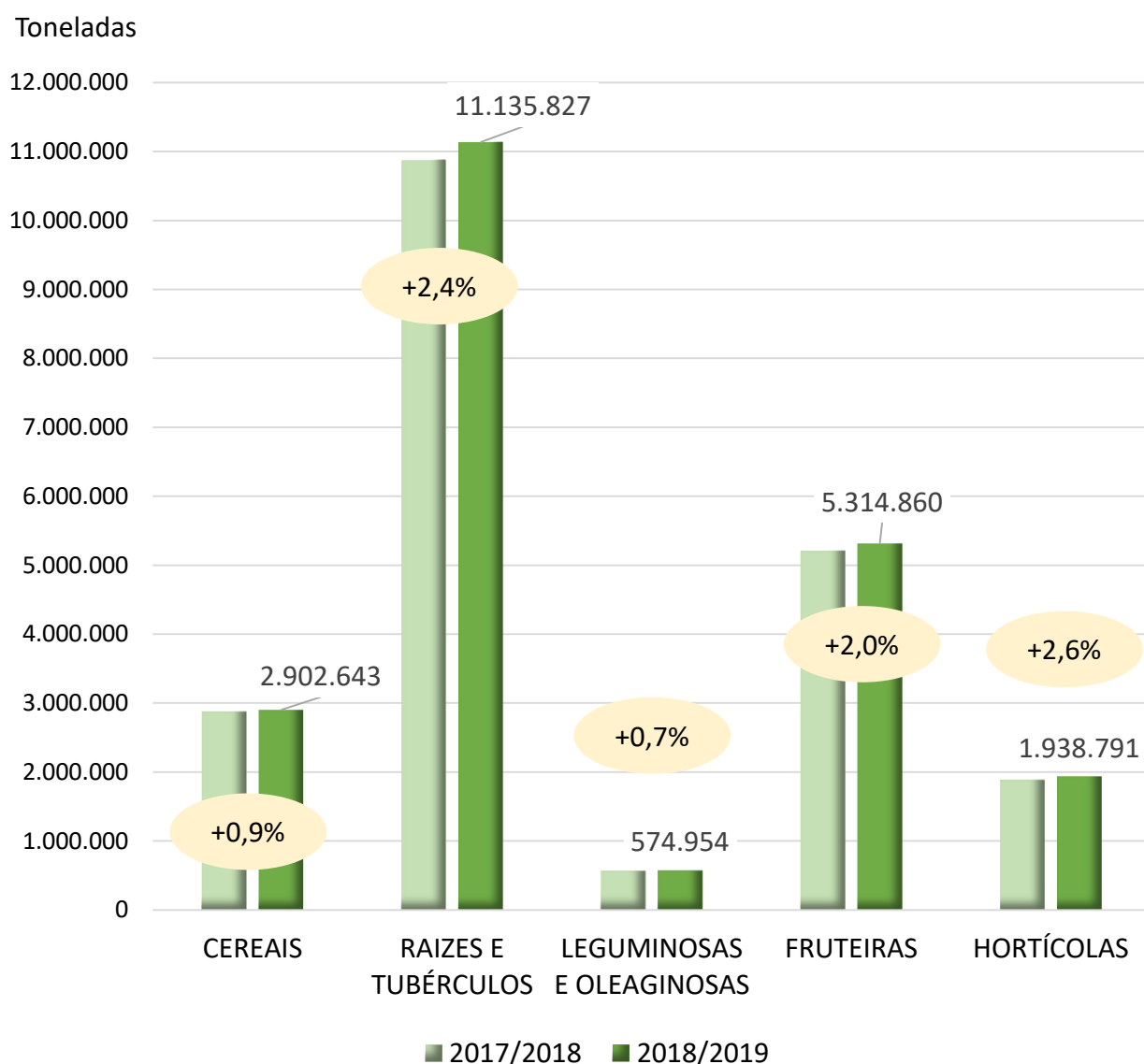

Os resultados da produção registada na Campanha Agrícola em observação apresentam uma subida generalizada de volumes em todas as fileiras, com valores limites de +0,7% na fileiras das leguminosas e oleaginosas e de +2,6% na fileira das hortícolas. As oscilações da produção nas outras fileiras ficaram dentro deste intervalo.

Importa referir que estes aumentos de produção não foram maiores porque em algumas províncias do País ocorreram fenómenos meteorológicos anormais, onde se destaca o caso da estiagem prolongada, que afectou negativamente o desenvolvimentos das culturas, principalmente na fileira dos cereais e das leguminosas e oleaginosas.



- EXPLORAÇÕES AGRÍCOLAS FAMILIARES & EXPLORAÇÕES AGRÍCOLAS EMPRESARIAIS -

9. Produção por fileira e região (Ton)

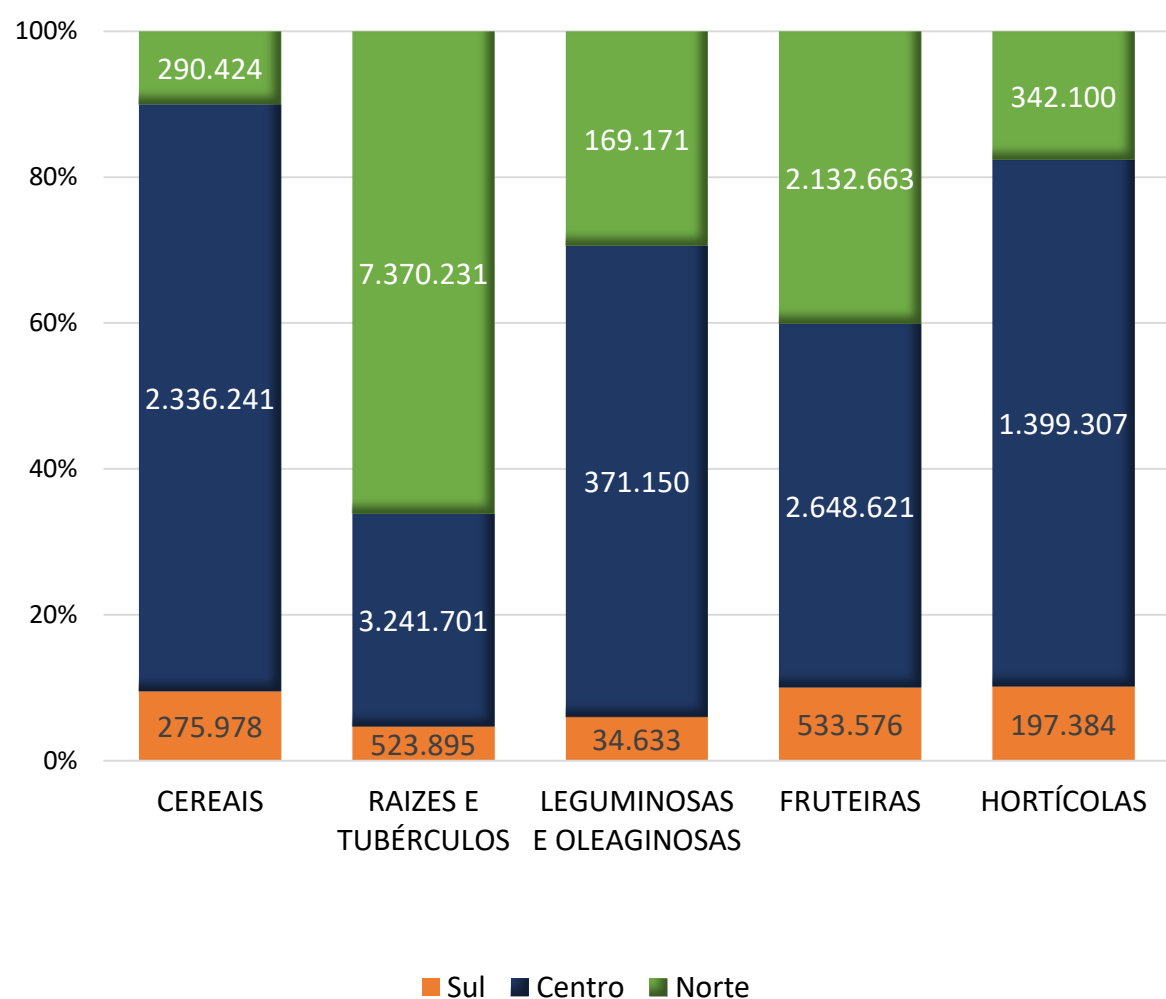

As diferentes características e diversas influências (geográficas, climáticas, culturais, etc.) de cada Zona Geográfica do território nacional (Norte, Centro e Sul) são evidentes na distribuição dos diferentes valores de produção em cada Fileira cultivada pelas explorações agrícolas Familiares e Empresariais. Os Cereais, as Leguminosas e Hortícolas são maioritariamente cultivados no Centro, as Raízes e Tubérculos no Norte sendo que nesta fileira a produção na região Sul é vestigial. Já relativamente à fileira das Fruteiras a produção reparte-se quase que igualmente entre as regiões Norte e Centro.

PRODUTIVIDADE

10. Evolução da produtividade por fileira (Kg/Ha)

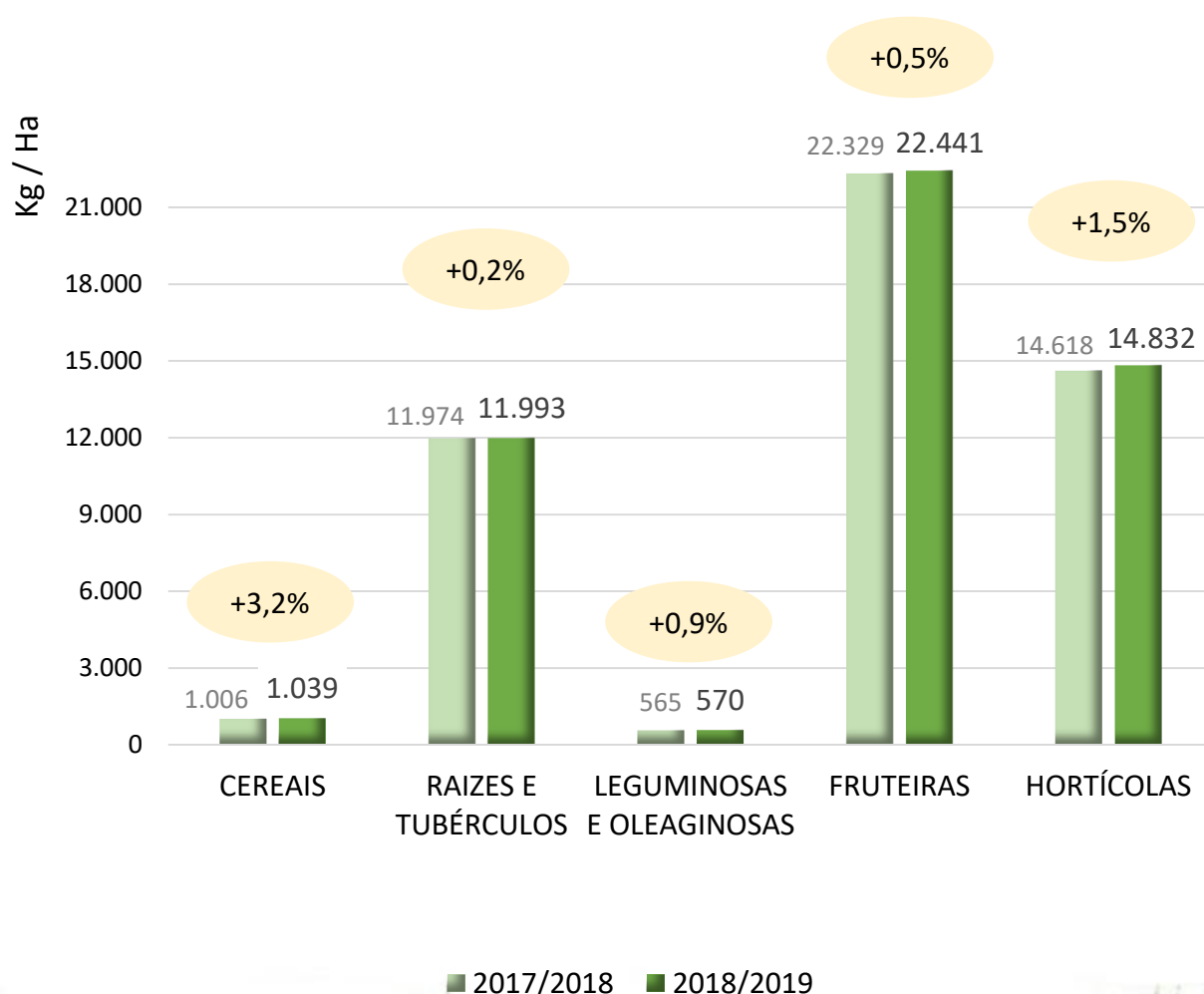

Neste Ano Agrícola 2018/2019 assistiu-se a um aumento generalizado da produtividade em todas as fileiras produtivas.

Comparativamente ao período homólogo anterior, a fileira dos Cereais viu a sua produtividade crescer acima dos 3%, sendo o maior crescimento deste indicador. Já nas fileiras das Raízes e Tubérculos e das Fruteiras este aumento alcançou os 0,2% e 0,5% respectivamente.

As Leguminosas e Oleaginosas e as Hortícolas viram também a sua produtividade a aumentar em 0,9% e 1,5%, comparativamente ao ano anterior.



ANÁLISE DA PRODUÇÃO POR FILEIRA

11A. Repartição percentual da produção nacional de CEREAIS por região

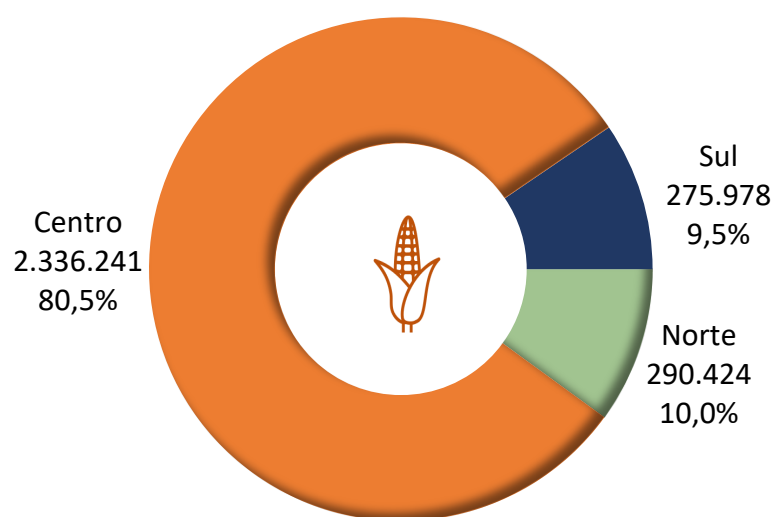

Com uma produção de 2.336.241 toneladas contabilizadas pelas EAF's e EAE's durante o Ano Agrícola 2018/2019 a região centro destaca-se nos valores de produção da Fileira dos Cereais, representando 80,5% do total de 2.902.643 toneladas produzidas pelas Explorações Agrícolas a nível nacional deste ano. A região norte representa 10% da produção, sendo que a região sul apenas representa 9,5% do total da produção nacional. Salienta-se, que na região centro, especificamente nas províncias do Huambo e Bié, os níveis de produção de milho têm superado a região sul devido à ocorrência permanente de estiagem e seca que assolam principalmente o sul da Huíla e as províncias do sul do país.

12A. Repartição percentual da produção nacional de CEREAIS por cultura

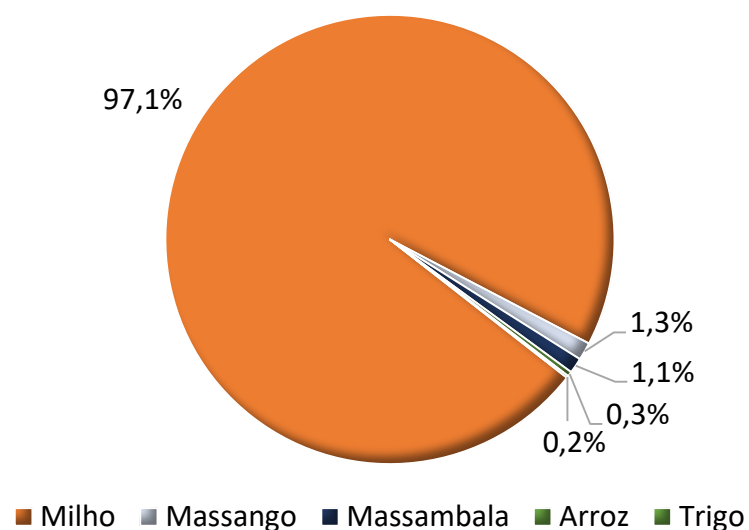

No conjunto das culturas que constituem a fileira dos Cereais, no Ano agrícola 2018/2019, o Milho é a cultura que representa a quase totalidade da produção, com 97,1%. O conjunto das outras culturas da fileira dos Cereais (para além do milho) representam pouco menos de 3% na produção observada neste Ano Agrícola. A representatividade das outras culturas cerealíferas para além do milho foram exponencialmente afectadas pelo grave fenómeno de seca que afectou todo o país e em particular a zona sul. Isso veio polarizar ainda mais a já existente diferença de volumes de produção.

13A. Evolução da produtividade da fileira dos CEREAIS

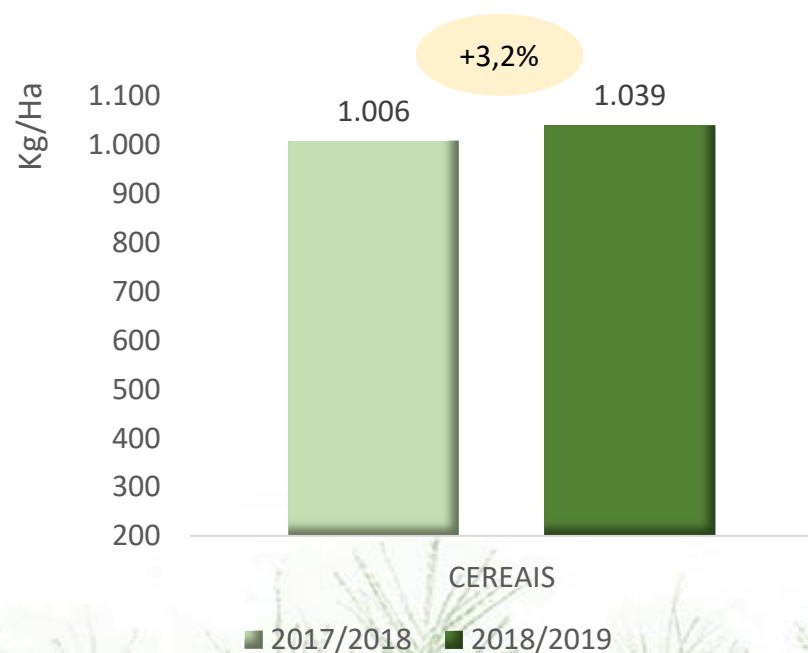

No Ano Agrícola 2018/2019 o conjunto das EAF's & EAE's registaram um aumento de +3,2% no indicador de produtividade dos cereais quando comparado com o Ano Agrícola anterior (2017/2018). O que equivale a um crescimento de produtividade, relativamente ao período homólogo do Ano Agrícola anterior, de mais de 30 Kg. por hectare (mais exactamente 33kg/ha). O que se conseguiu mesmo com o país atravessar um complicado período de seca em particular nas principais províncias produtoras de cereais, sendo portanto sinal do esforço de investimento no sector.



- EXPLORAÇÕES AGRÍCOLAS FAMILIARES & EXPLORAÇÕES AGRÍCOLAS EMPRESARIAIS -

14A. Evolução da cultura de CEREAIS

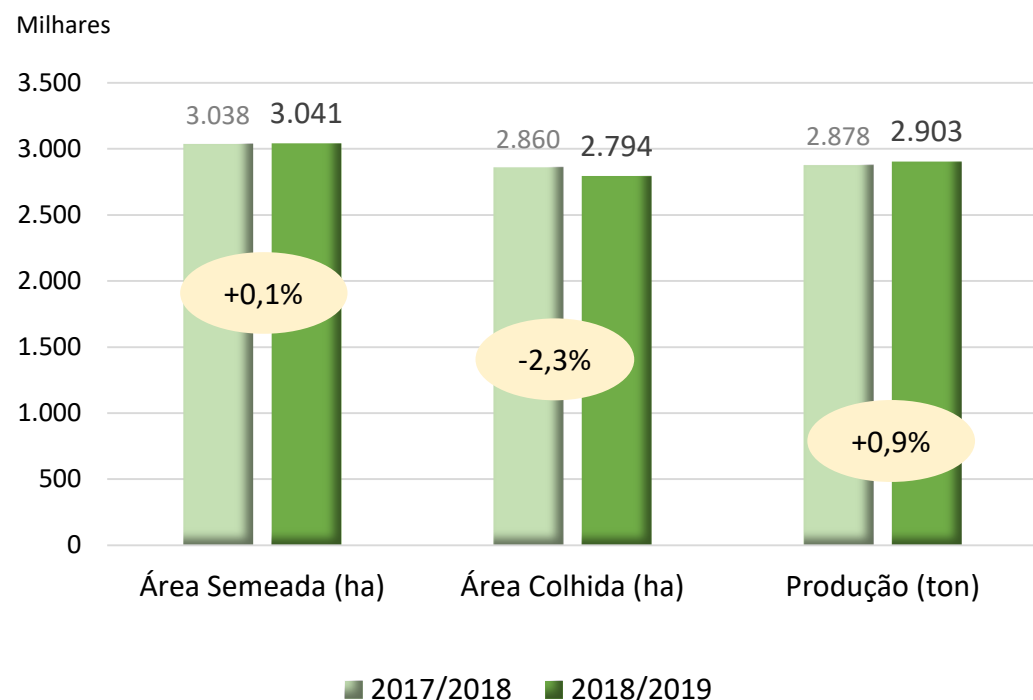

Nas Explorações Agrícolas observadas nesta Ano Agrícola 2018/2019, e relativamente à fileira dos Cereais, a área semeada manteve-se praticamente inalterada aumentando +0,1% e a produção também aumentou quase +1%, sendo que a área colhida diminuiu em -2,3% quando comparando com igual período da Campanha anterior (2017/2018). Refira-se que a redução da área colhida observada se justifica essencialmente com as condições climatológicas adversas que afectaram a cultura e resultados operativos da fileira dos cereais.

15A. Evolução da produção por tipo de CEREAL

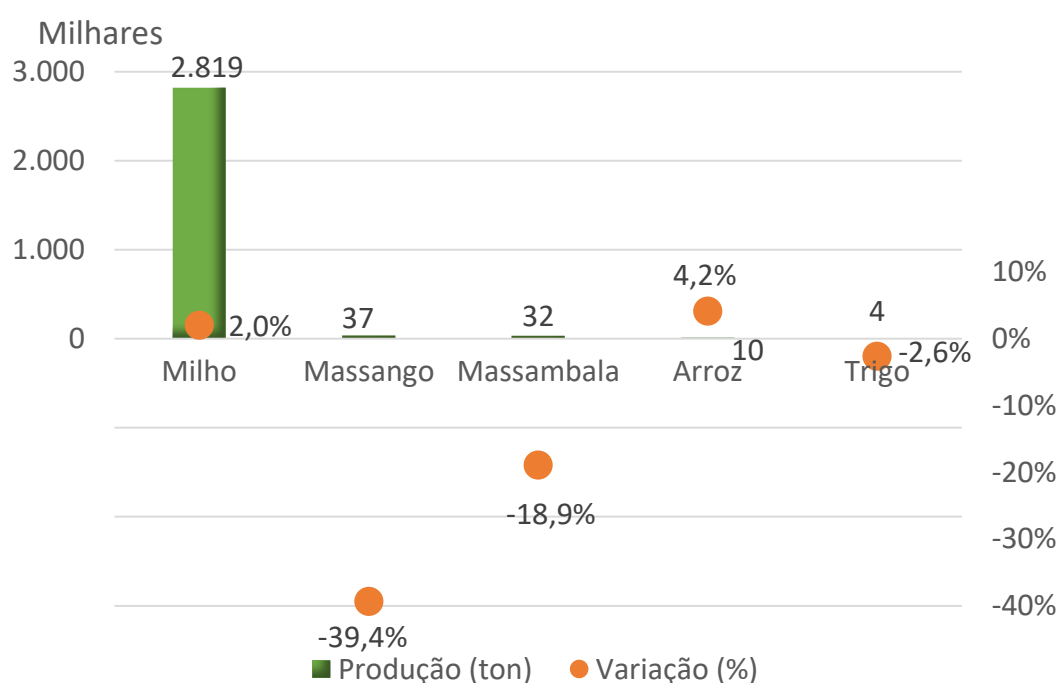

Nas EAF's & EAE's, a fileira dos Cereais continua a ser dominada pela cultura do milho, sendo que o seu nível de produção cresceu +2% neste ano. As culturas do massango, massambala e trigo apresentam valores de produção inferiores aos registados no ano anterior revelando decréscimos de produção (particularmente o Massango), essencialmente pelas graves condições de falta de chuva no sul onde esta cultura tinha os seus maiores volumes produtivos. A cultura do arroz por seu lado aumentou o seu volume de produção em +4,2%.

16A. Ranking provincial da produção de CEREAIS

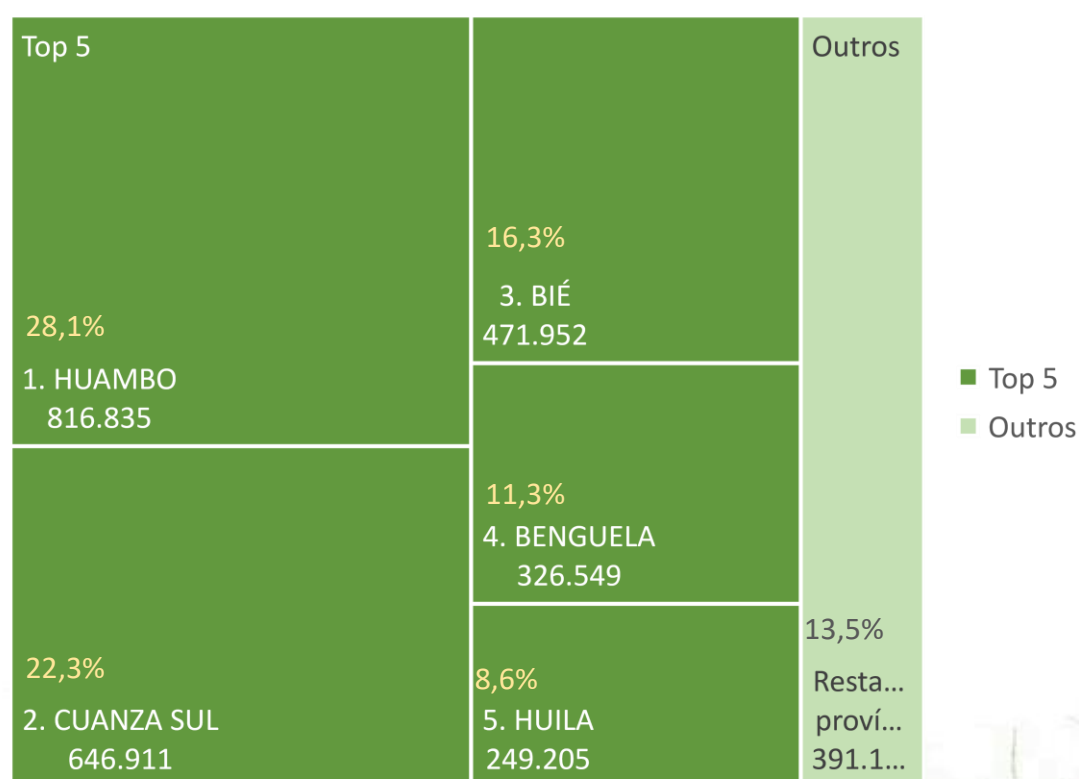

Devido aos condicionamento climatéricos deste Ano Agrícola de 2018/2019 (principalmente pelo acentuado fenómeno de seca) as províncias da região norte e zonas litorais conseguiram garantir produções que as colocaram no top 5 da produção cerealífera. No entanto e como se pode observar na infografia ao lado o Huambo, Cuanza Sul e o Bié garantem o topo na produção nacional desta fileira dos cereais. Benguela manteve bons níveis de produção pela influência do clima litoral e a Huíla caiu para o quinto lugar na produção cerealífera neste Ano Agrícola de 2018/2019 por se ter visto assolada com estiagem prolongada nos municípios da zona sul da província.

Nota: Nesta fileira dos Cereais foi detectado e corrigido um erro existente nos dados da Campanha Agrícola anterior (2017/2018) para a cultura do Trigo nas Explorações Agrícolas Familiares da Província do Huambo. Esta correcção fez-se notar na alteração dos valores históricos registados no ano anterior para as variáveis descritas, sendo que as mesmas variáveis para esta Campanha (2018/2019) já se apresentam com a real dimensão numérica recolhida em campo, sendo por isso perfeitamente comparáveis.



ANÁLISE DA PRODUÇÃO POR FILEIRA

11B. Repartição percentual da produção nacional de RAÍZES E TUBÉRCULOS por região

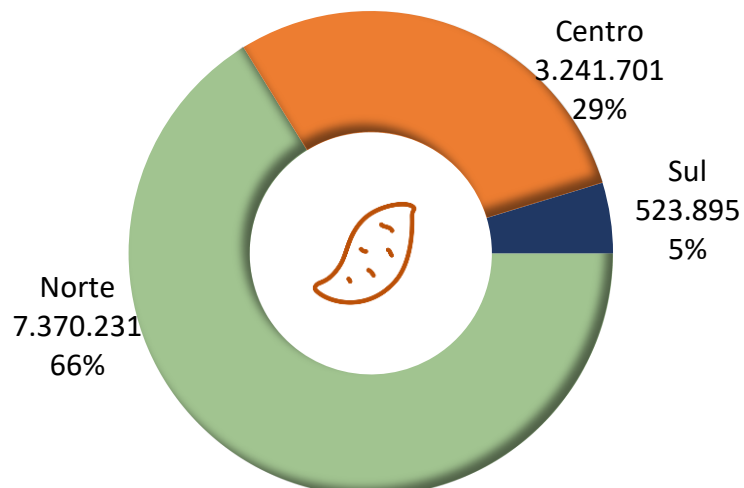

Para uma produção total de 11.135.827 toneladas obtida pela fileira das Raízes e Tubérculos, nesta Campanha do Ano Agrícola de 2018/2019 a região norte contribuiu com 7.370.231 toneladas, o que corresponde a 66,2% do valor total, a região Centro contribui com 29,1% da produção nacional (3.241.701 toneladas), enquanto a região Sul apresenta uma produção na ordem de 523.865 toneladas equivalente a 4,7% do total nacional.

12B. Repartição percentual da produção nacional de RAÍZES E TUBÉRCULOS por cultura

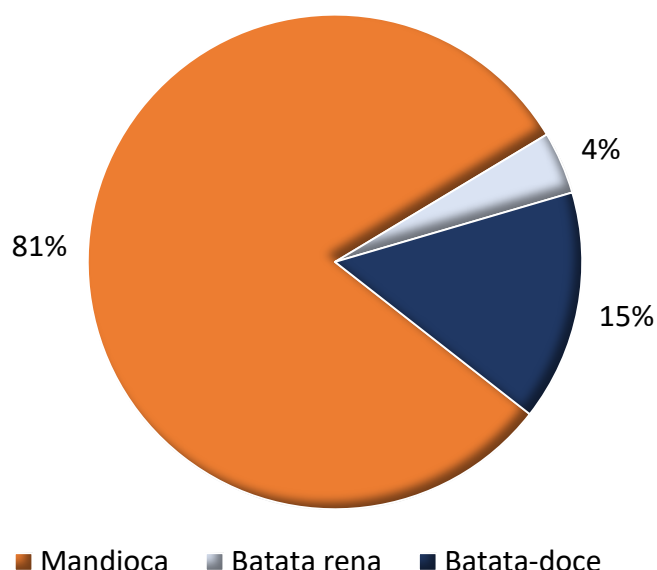

Durante a Campanha do Ano Agrícola em análise, a produção nacional das culturas que compõem a fileira das raízes e tubérculos ficaram repartidas percentualmente em 81% para mandioca com 9.000.432 toneladas, 15% para batata doce com 1.680.146 toneladas e 4% para batata rena com 455.249 toneladas de produção nacional.

13B. Evolução da produtividade da fileira das RAÍZES E TUBÉRCULOS

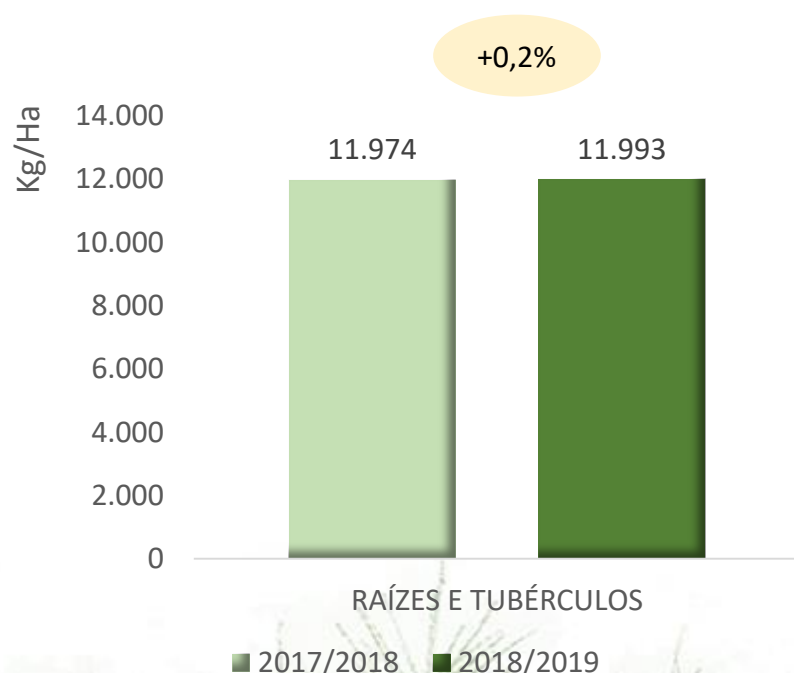

No Ano Agrícola 2018/2019 as EAF's & EAE's apresentaram um aumento na produtividade (+0,2%) das raízes e tubérculos quando comparado com o ano anterior (2017/2018). O que equivale a uma melhoria do valor absoluto da produtividade, relativamente ao período homólogo do ano agrícola anterior de mais 19 Kg. por hectare.



- EXPLORAÇÕES AGRÍCOLAS FAMILIARES & EXPLORAÇÕES AGRÍCOLAS EMPRESARIAIS -

14B. Evolução da cultura de RAÍZES E TUBÉRCULOS

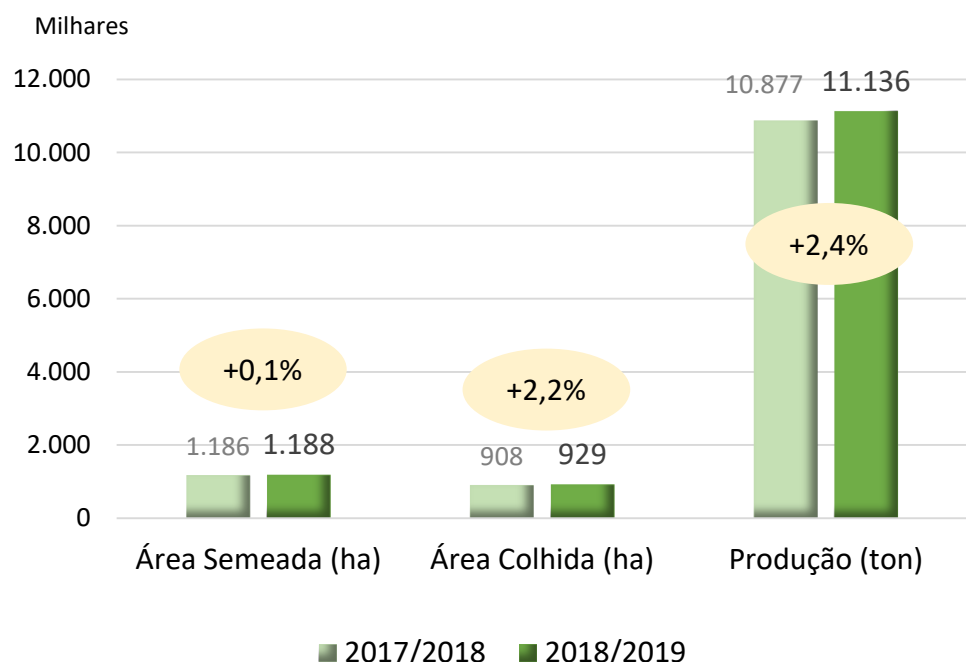

O indicador de produção nacional das raízes e tubérculos, registado pelas EAF's & EAE's no presente Ano Agrícola, apresenta um aumento de +2,4% em relação ao período homólogo do Ano Agrícola anterior. O indicador da área colhida nesta fileira também apresenta um aumento superior a dois por cento (+2,2%) relativamente ao período homólogo de 2017/2018. Em termos de área semeada o valor observado manteve-se praticamente inalterado apresentando apenas um aumento de +0,1% quando comparado com o ano agrícola anterior.

15B. Evolução da produção, por tipo de RAÍZ E TUBÉRCULO

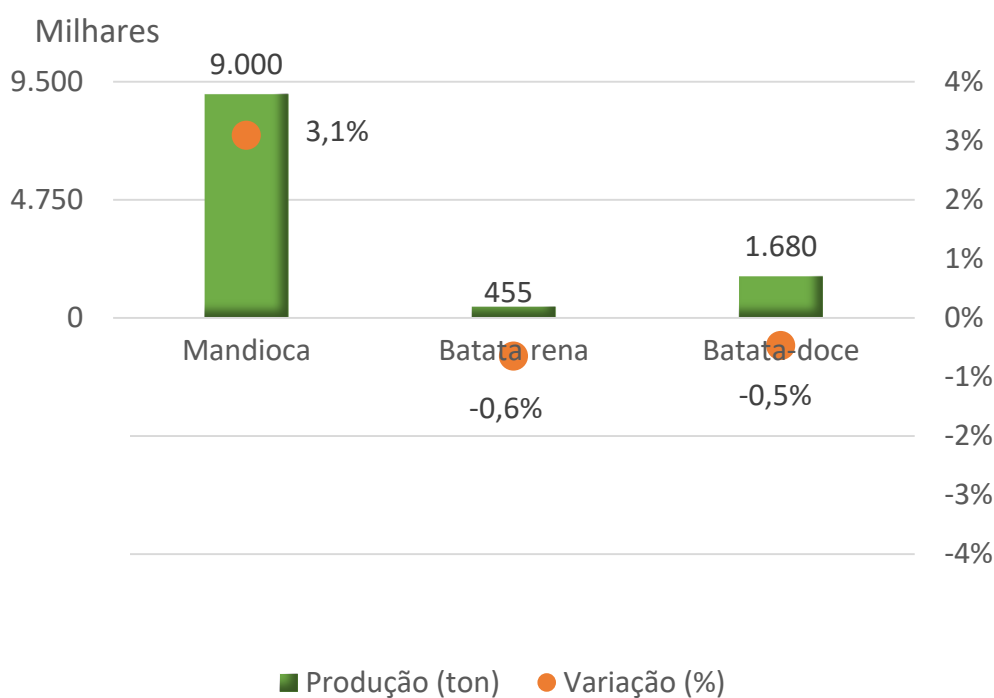

Na fileira das raízes e tubérculos, a mandioca representa o maior peso em termos de produção comparando com as restantes culturas desse grupo a nível nacional. No período em observação a produção de mandioca aumentou +3,1%, em relação ao mesmo período do Ano Agrícola 2017/2018.

Por sua vez as culturas da batata rena e da batata doce registaram ligeiros decréscimos, na ordem dos -0,6% e de -0,5% respectivamente.

16B. Ranking provincial da produção de RAÍZES E TUBÉRCULOS

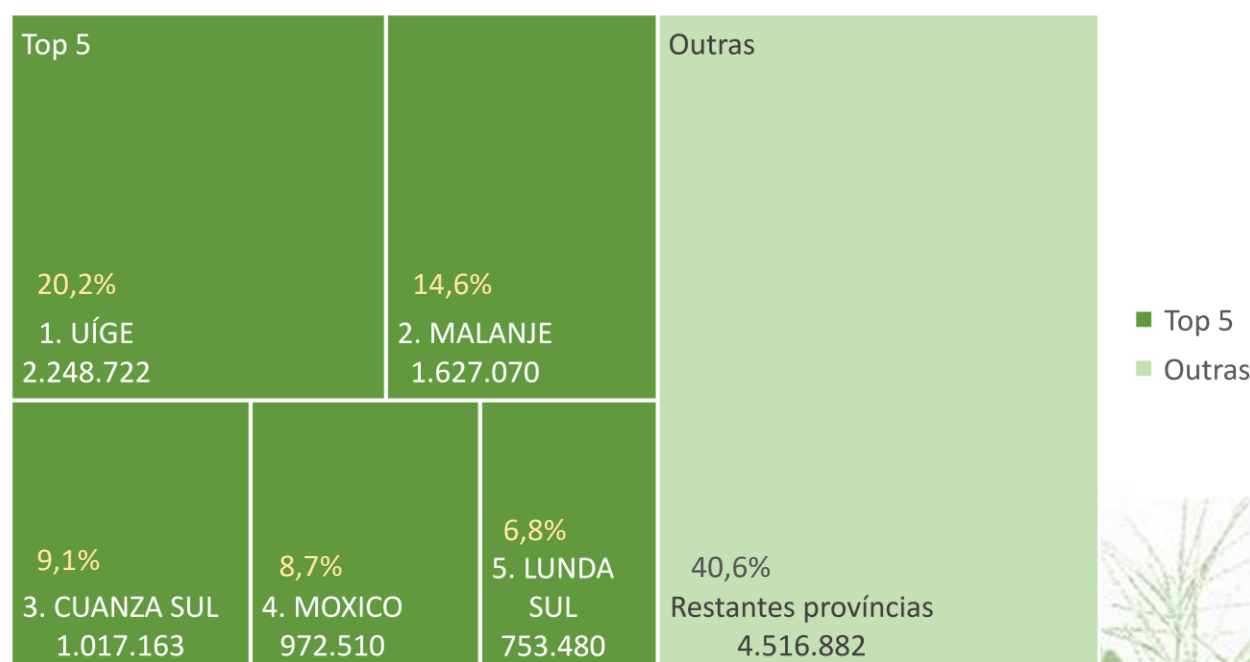

No Ano Agrícola 2018/2019, a nível da produção nacional de raízes e tubérculos destacam-se cinco (5) províncias com resultados superiores a 750.000 toneladas - Uíge, Malanje, Cuanza Sul, Moxico e Lunda Sul.

Os hábitos alimentares nessas Províncias, com destaque para o consumo da mandioca e batata doce, e o tamanho das EAF's nessas províncias ditaram a diferença de produção nessas províncias em relação às restantes do país.



ANÁLISE DA PRODUÇÃO POR FILEIRA

11C. Repartição percentual da produção nacional de LEGUMINOSAS E OLEAGINOSAS por região

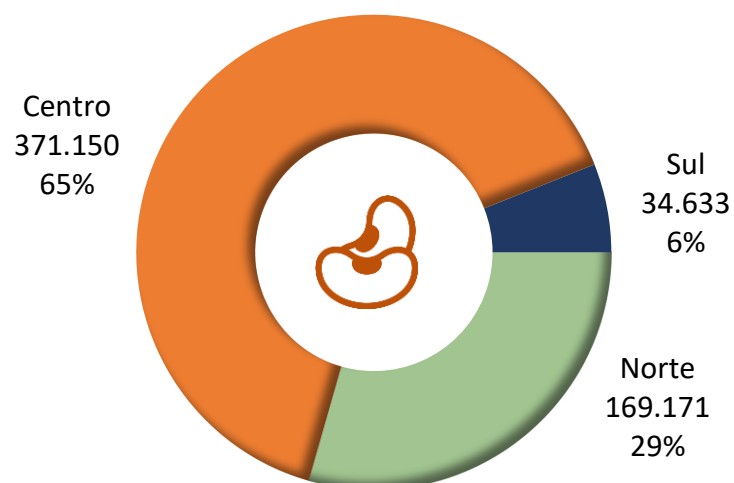

Com uma produção de 371.150 toneladas contabilizadas durante o Ano Agrícola 2018/2019 a região Centro destaca-se nos valores de produção da Fileira das Leguminosas e Oleaginosas, representando 64,6% do total de 574.954 toneladas produzidas a nível nacional durante o ano. A região Norte representa aproximadamente um terço da produção total nacional com 29,4% de produção sendo que a região Sul apenas representa 6,0% da produção nacional nesta Fileira das Leguminosas e Oleaginosas.

12C. Repartição percentual da produção nacional de LEGUMINOSAS E OLEAGINOSAS por cultura

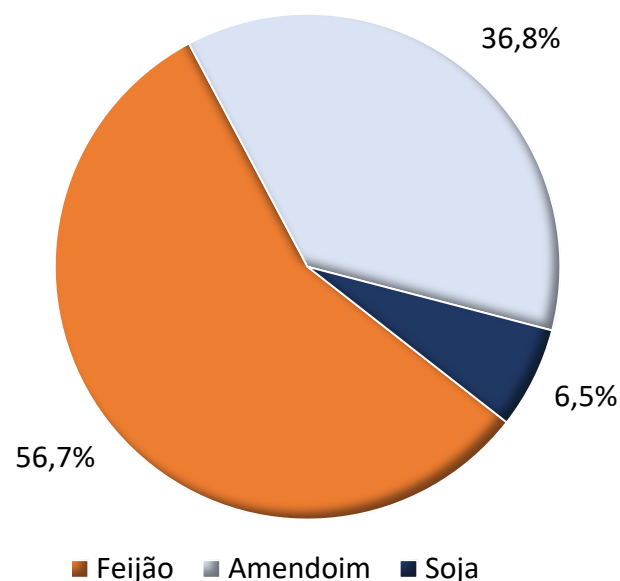

Na Fileira das Leguminosas e Oleaginosas, o feijão continua a ser a cultura dominante no conjunto das EAF's & EAE's, representando neste Ano Agrícola de 2018/2019 56,7% da produção total registada no país com 325.828 toneladas. Enquanto o amendoim com 211.776 toneladas e a soja com 37.350 toneladas representam uma proporção percentual nacional de 36,8% e 6,5%, respectivamente.

13C. Evolução da produtividade da fileira das LEGUMINOSAS E OLEAGINOSAS

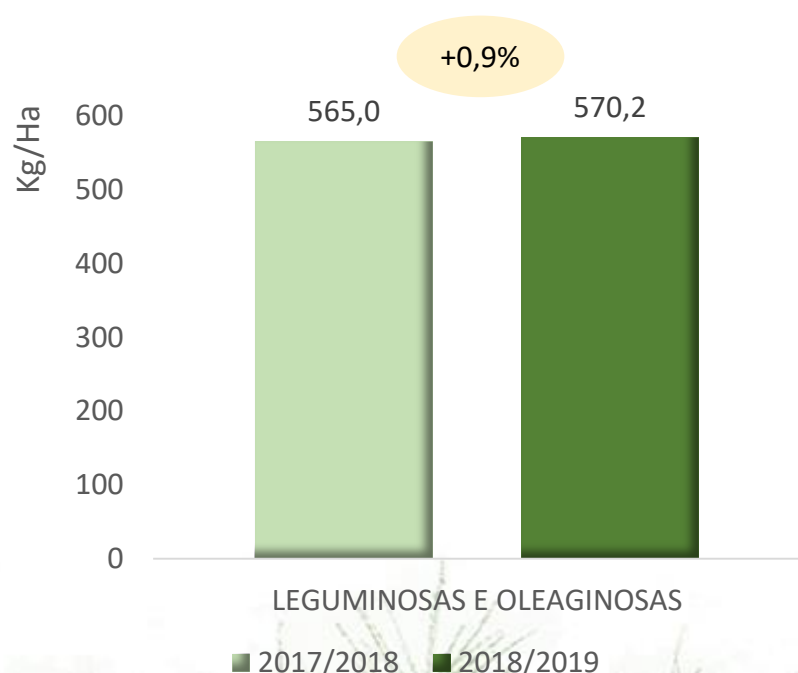

No Ano Agrícola 2018/2019 o conjunto das EAF & EAE's conseguiram fazer aumentar o indicador de produtividade das Leguminosas e Oleaginosas quando comparado com igual período do Ano Agrícola anterior (2017/2018). Assim, o indicador da produtividade revelou nesta fileira um crescimento de +0,9% relativamente ao período homólogo anterior.



- EXPLORAÇÕES AGRÍCOLAS FAMILIARES & EXPLORAÇÕES AGRÍCOLAS EMPRESARIAIS -

14C. Evolução da cultura de LEGUMINOSAS E OLEAGINOSAS

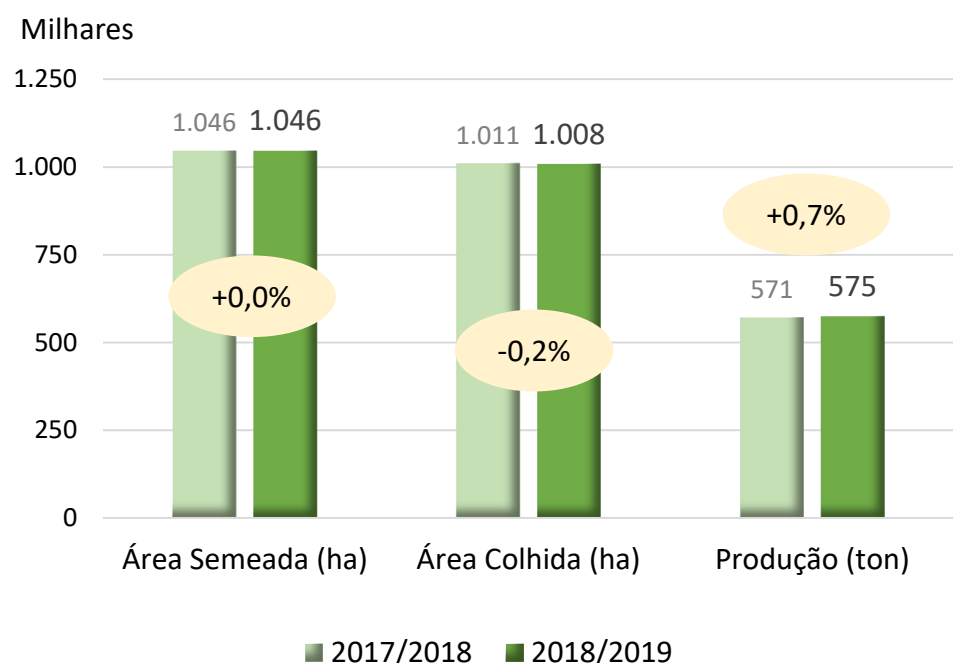

Nesta fileira o valor da área semeada manteve-se inalterado quando comparado com o valor da campanha anterior, enquanto que a área colhida, em função da ocorrência de alguns fenómenos naturais anormais em algumas províncias, como descrito anteriormente, sofreu uma ligeira redução de -0,2%.

Apesar da redução da área colhida o indicador de produção para esta fileira das leguminosas e oleaginosas, aumentou +0,7% quando comparado com o Ano Agrícola anterior.

15C. Evolução da produção, por tipo de LEGUMINOSA E OLEAGINOSA

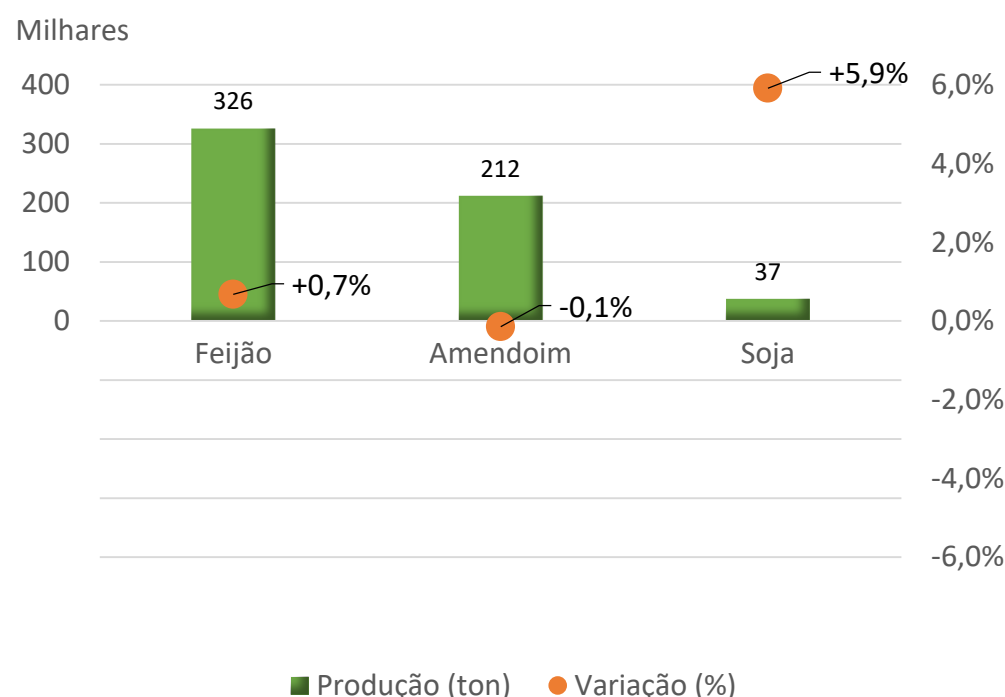

Na Fileira das Leguminosas e Oleaginosas, o feijão continua a ser a cultura dominante, sendo que a produção de Soja continua a ser a cultura com menor expressão (10 vezes menor do que o feijão). Nesta fileira todas as culturas mantiveram ou aumentaram a sua produção durante o Ano Agrícola de 2018/2019 relativamente ao período homólogo anterior. O feijão aumentou +0,7%, a soja viu a sua produção aumentar em +5,9% e o amendoim apresentou valores de produção idênticos aos alcançados no ano transacto.

16C. Ranking provincial da produção de LEGUMINOSAS E OLEAGINOSAS

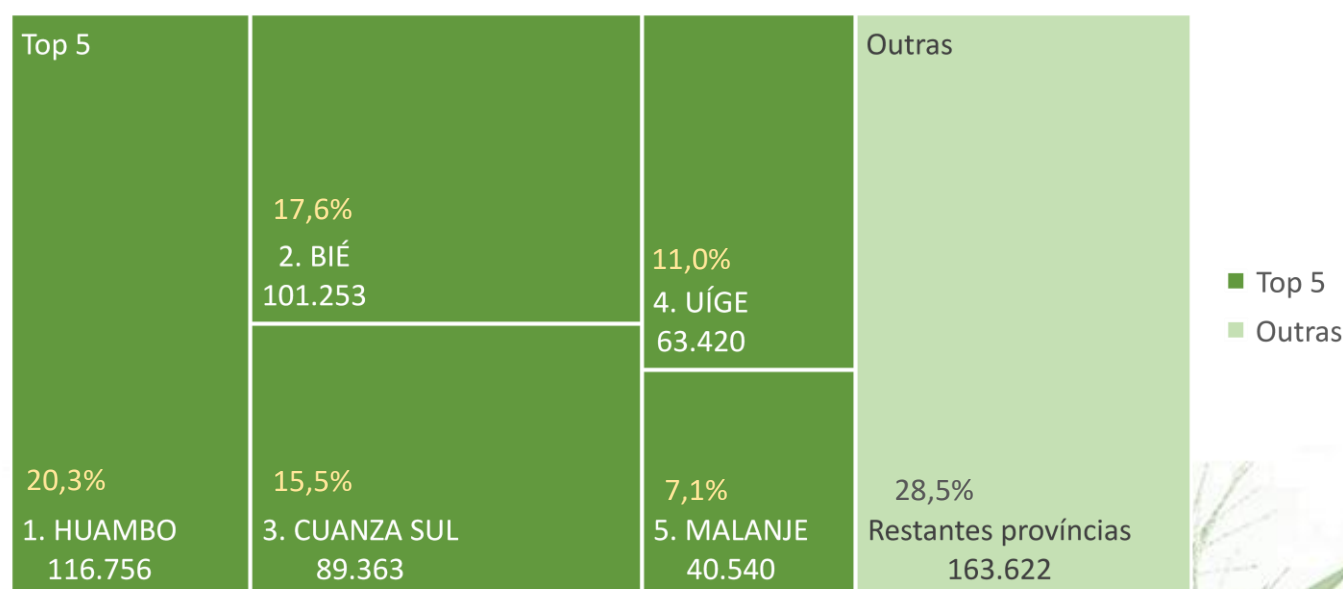

Em conformidade com as condicionantes já relatadas sobre os efeitos da estiagem e seca nas províncias da região sul, as províncias do top 5 na produção das leguminosas e oleaginosas, neste Ano Agrícola são: Huambo, Bié, Cuanza Sul, Uíge e Malanje, conforme está representado na figura ao lado. Pesam nesta classificação os hábitos alimentares locais que influenciam a dimensão das áreas trabalhadas por cada cultura.



ANÁLISE DA PRODUÇÃO POR FILEIRA

11D. Repartição percentual da produção nacional de FRUTEIRAS por região

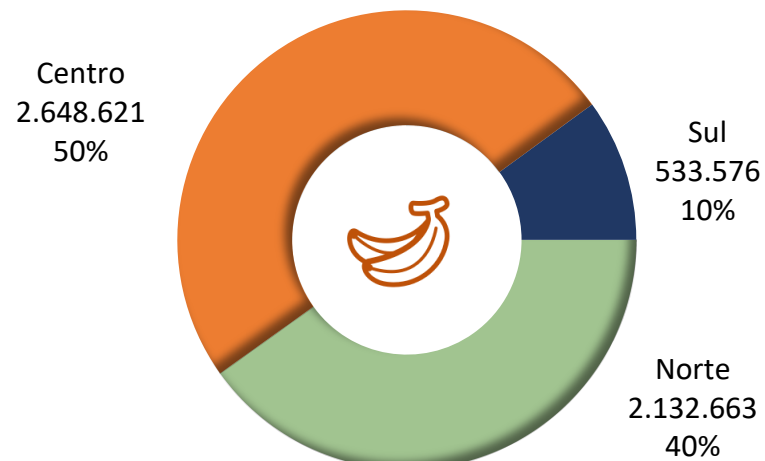

A região Centro foi responsável por quase metade (49,8%) da produção de fruteiras das EAF's & EAE's no Ano Agrícola 2018/2019. A região Norte do país, que reúne 9 das 18 províncias, contribuiu com 40,1% da quantidade de fruta produzida e o Sul com apenas 10,0%.

12D. Repartição percentual da produção nacional de FRUTEIRAS por cultura

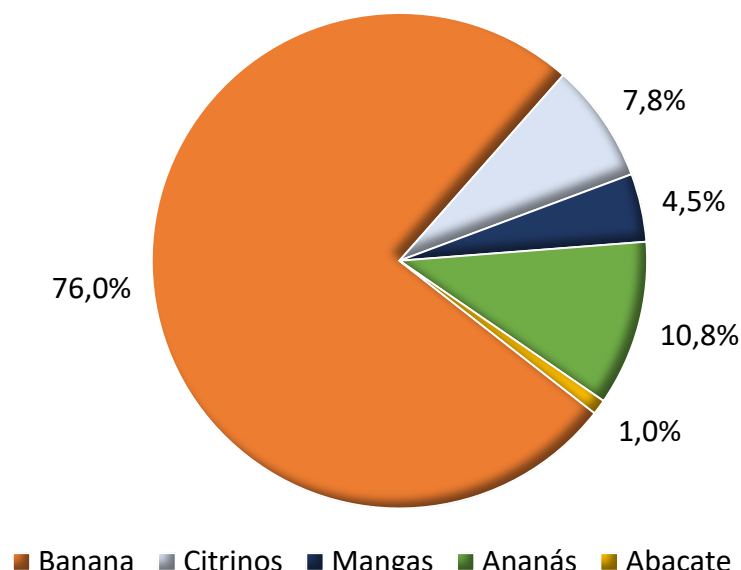

A produção da fileira das fruteiras pelo conjunto de EAF's & EAE's está muito dependente da cultura da banana que representa mais de três quartos do volume total produzido. A restante produção, neste Ano Agrícola 2018/2019, está distribuída por outras culturas como o ananás (10,8%), os citrinos (7,8%) e as mangas (4,5%), aparecendo a cultura do abacate com um valor residual (1,0%).

13D. Evolução da produtividade da fileira das FRUTEIRAS

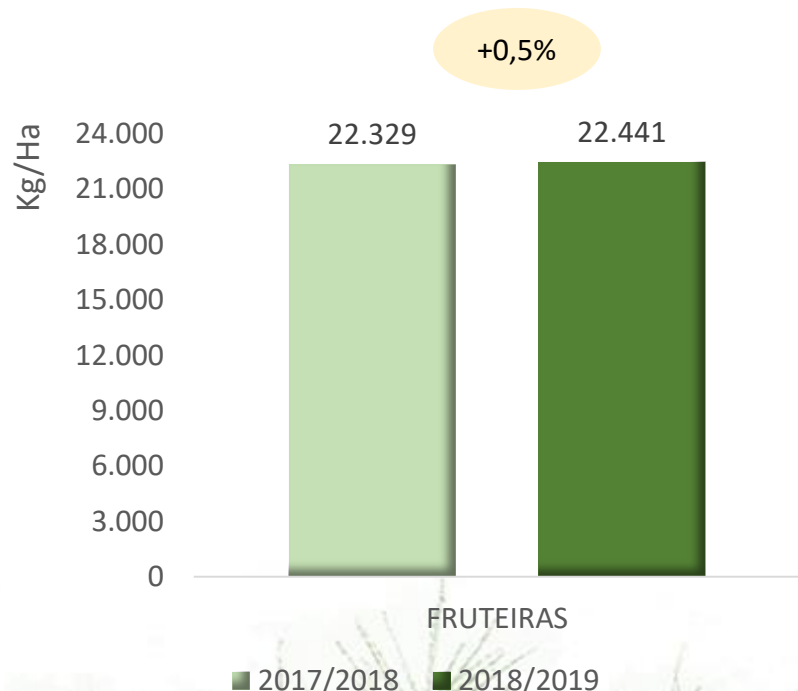

No Ano Agrícola 2018/2019 as EAF's & EAE's registaram um aumento de +0,5% no indicador de produtividade da fileira das Fruteiras, quando comparado com o Ano Agrícola anterior (2017/2018).

Tal subida equivale a um aumento absoluto de produtividade, relativamente ao período homólogo do ano agrícola anterior em mais 112 Kg. por hectare.



- EXPLORAÇÕES AGRÍCOLAS FAMILIARES & EXPLORAÇÕES AGRÍCOLAS EMPRESARIAIS -

14D. Evolução da cultura de FRUTEIRAS

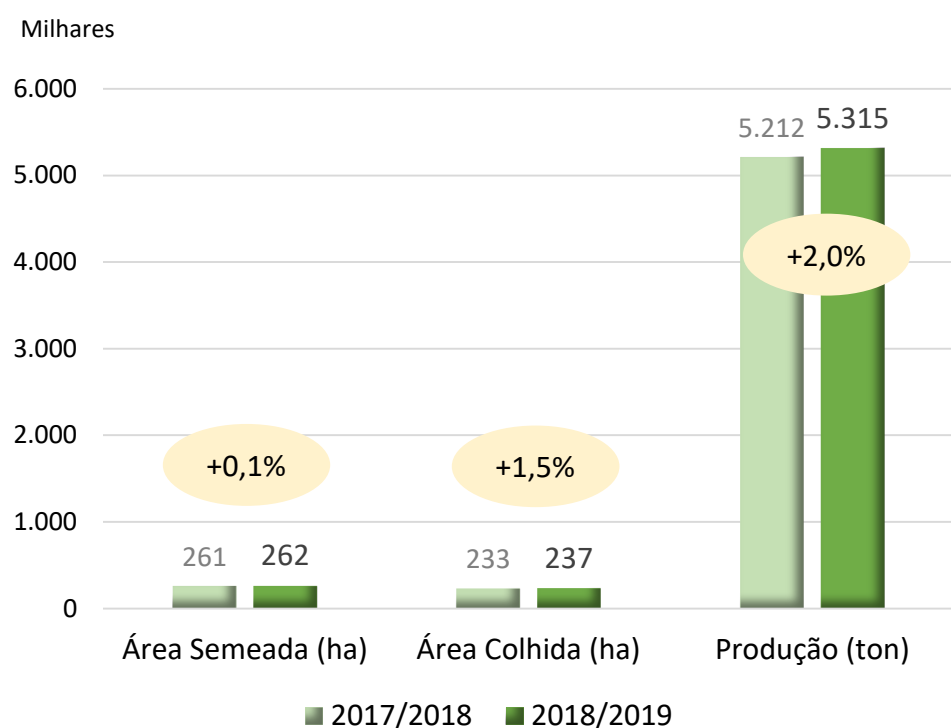

No que respeita ao total das Explorações Agrícolas (Familiares e Empresariais), a área dedicada ao cultivo de Fruteiras observou um ligeiro crescimento de +0,1%.

No entanto a área colhida neste ano aumentou +1,5% relativamente ao período homólogo anterior. A produção total da fileira das Fruteiras aumentou +2,0%, o que significa mais 103.000 toneladas produzidas no total pelas EAF's & EAE's neste Ano Agrícola de 2018/2019.

15D. Evolução da produção, por tipo de FRUTEIRA

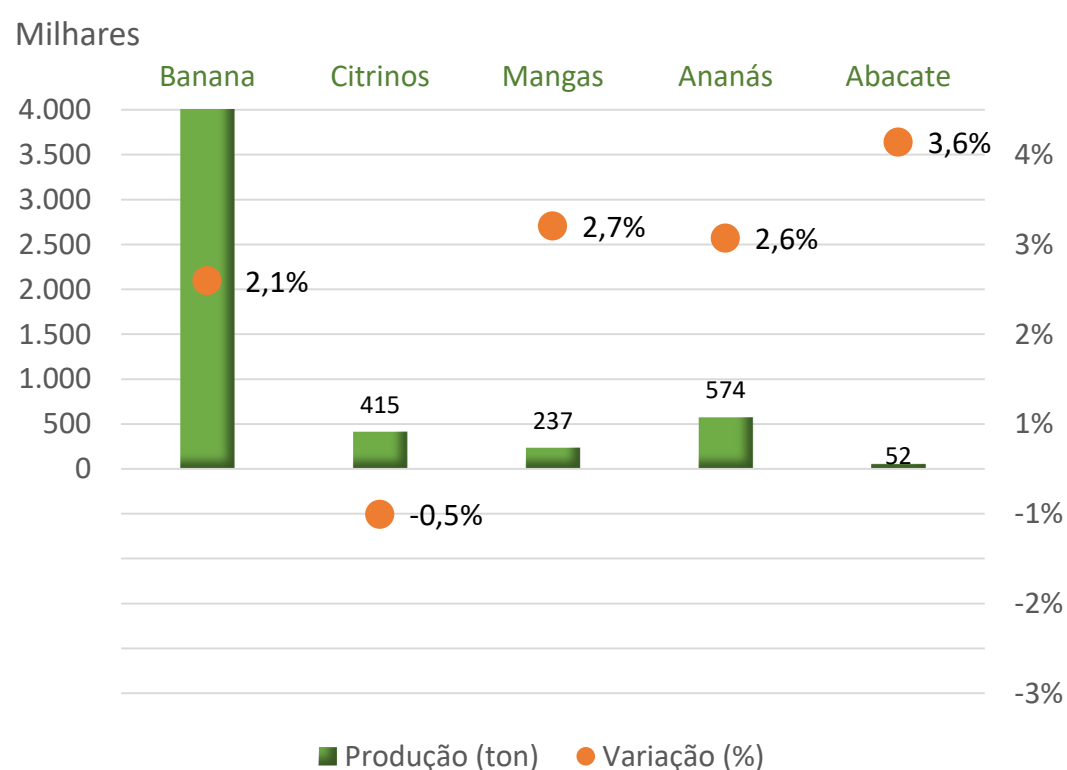

Os valores da produção obtida pelo conjunto das EAF's & EAE's na fileira das Fruteiras neste Ano Agrícola 2018/2019 foram todos de crescimento acima dos +2%, excepto na produção de citrinos onde houve um ligeiro decréscimo.

Neste contexto a banana é a cultura dominante tendo crescido +2,1% face ao período homólogo.

A produção de citrinos registou variação de -0,5%, enquanto que a quantidade produzida de manga e de Ananás aumentaram +2,7% e +2,6% respectivamente.

Das culturas monitorizadas, o abacate é a que apresenta maior variação de crescimento com um aumento significativo de +3,6%.

16D. Ranking provincial da produção de FRUTEIRAS

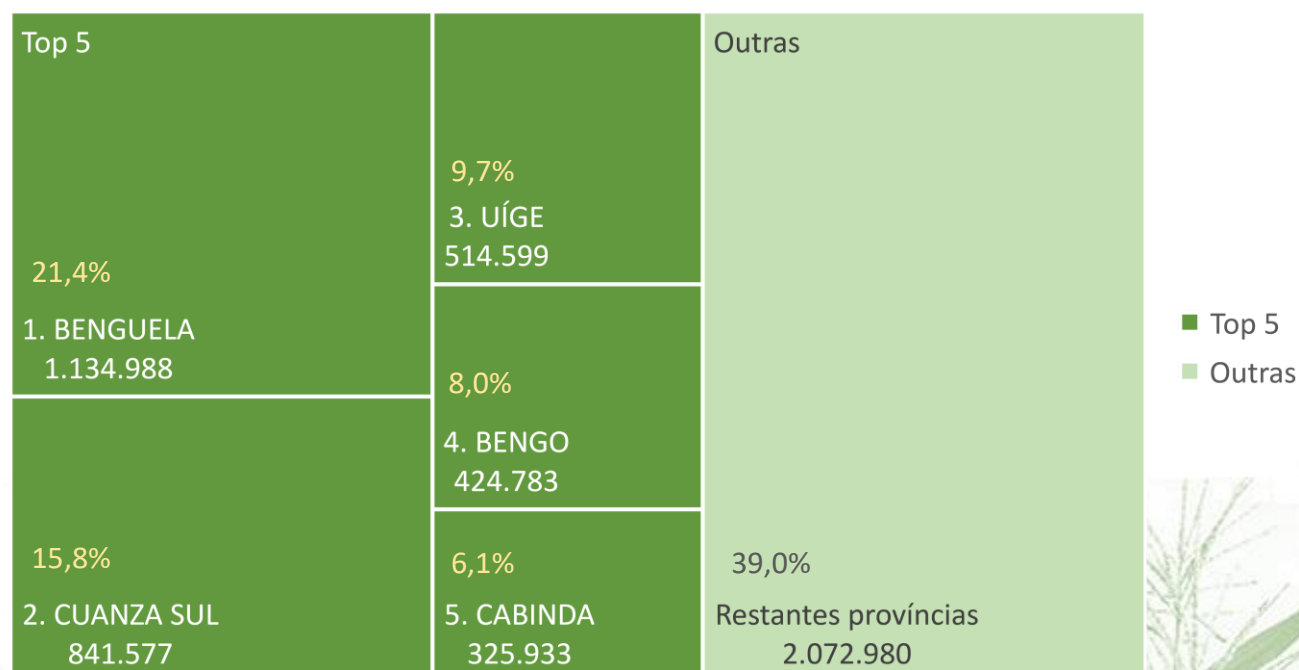

A província de Benguela é aquela onde o conjunto das EAF's & EAE's mais produzem na fileira das fruteiras, e a única a ultrapassar um milhão de toneladas de produção. É seguida pelo Cuanza Sul, Uíge, Cabinda, e Bengo. Estas 5 províncias representam no total mais de 60% da produção total desta fileira a nível nacional para o Ano Agrícola 2018/2019.



ANÁLISE DA PRODUÇÃO POR FILEIRA

11E. Repartição percentual da produção nacional de HORTÍCOLAS por região

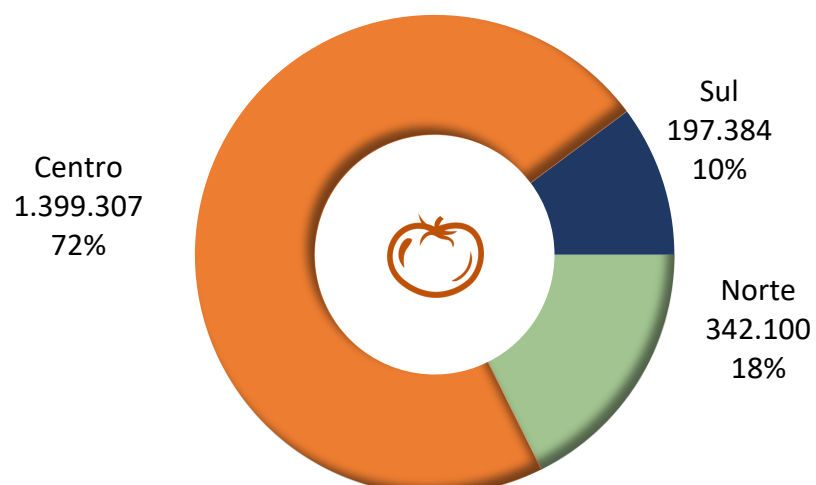

Os dados recolhidos na campanha agrícola 2018/2019 indicam que no conjunto das Explorações Agrícolas (Familiares e Empresariais) a região centro foi responsável por 72,2% da produção total de hortícolas, seguida da região norte com 17,6% e, por fim, a região sul com os restantes 10,2%.

12E. Repartição percentual da produção nacional de HORTÍCOLAS por cultura

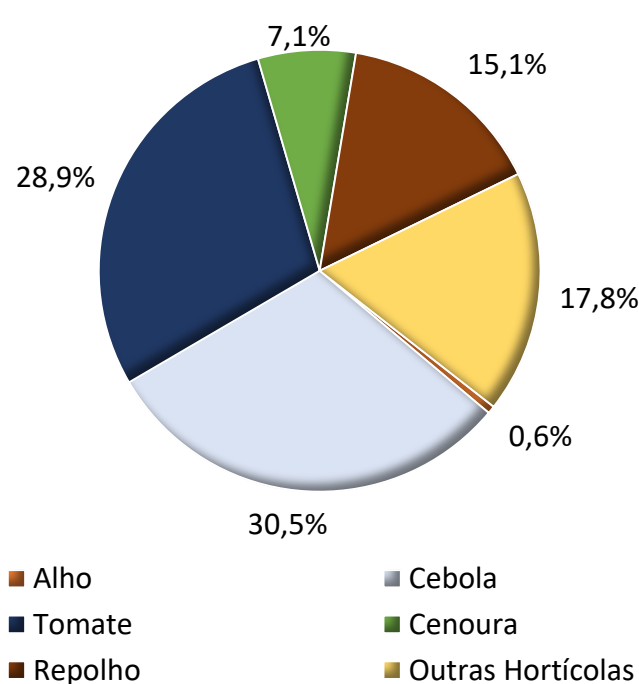

A produção na fileira das Hortícolas pelas EAF's & EAE's não está dependente de nenhuma cultura em particular, uma vez que se constata uma distribuição equilibrada de diferentes produtos. No entanto a cebola com 590.387 ton. e o tomate com 560.618 ton., foram as culturas das hortícolas com maior volume de produção no Ano Agrícola 2018/2019, seguidas pelo repolho e pela cenoura. Nesta fileira identifica-se cerca de 18% do volume produzido como correspondendo a outras culturas não discriminadas.

13E. Evolução da produtividade da fileira das HORTÍCOLAS

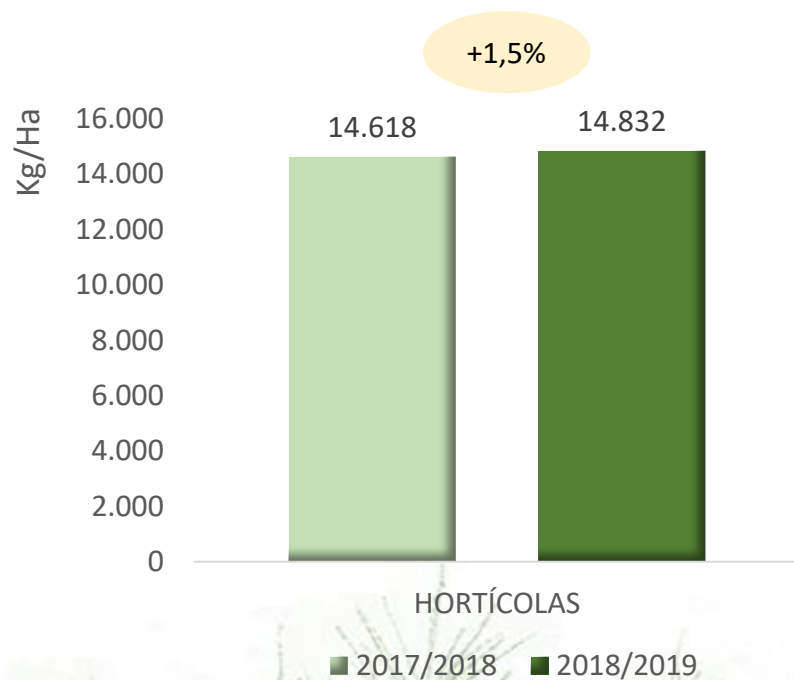

No Ano Agrícola 2018/2019 as EAF's & EAE's aumentaram o indicador de produtividade na fileira das Hortícolas comparativamente ao registado no período homólogo anterior. Este crescimento correspondeu a um aumento de 214 kg/ha de produtividade absoluta,



- EXPLORAÇÕES AGRÍCOLAS FAMILIARES & EXPLORAÇÕES AGRÍCOLAS EMPRESARIAIS -

14E. Evolução da cultura de HORTÍCOLAS

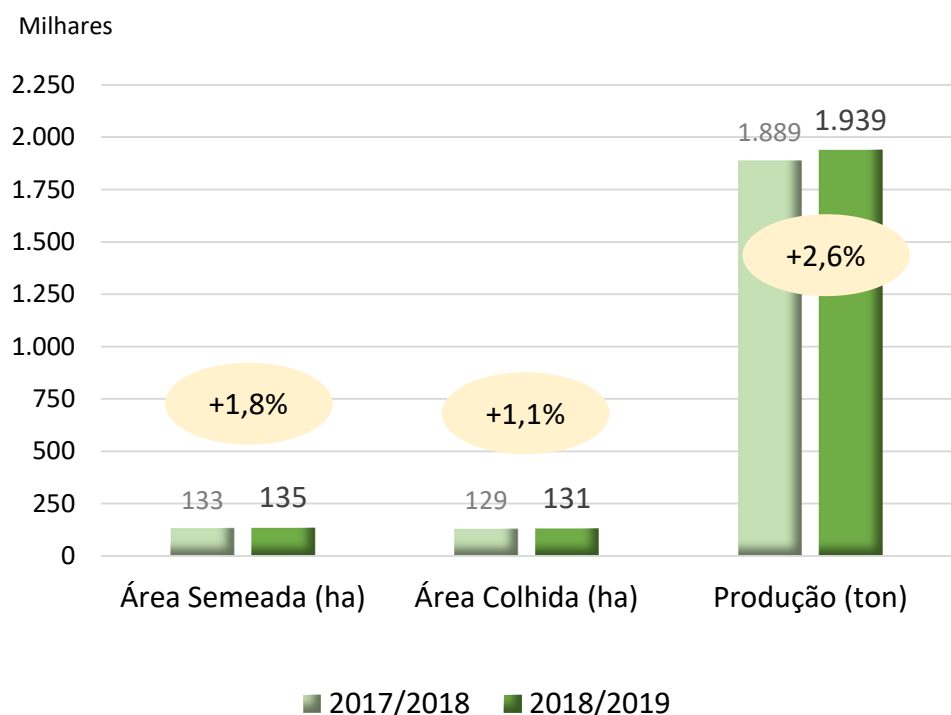

No que respeita a esta fileira das Hortícolas, comparado com o Ano Agrícola anterior, a área dedicada ao cultivo aumentou +1,8% situando-se perto dos 135 mil hectares. Também a dimensão da área colhida aumentou ligeiramente +1,1%, ultrapassando os 131 mil hectares.

A quantidade de culturas Hortícolas produzidas pelas EAF's & EAE's, neste Ano Agrícola de 2018/2019, cresceu +2,6%, quase alcançando os dois milhões de toneladas.

15E. Evolução da produção, por tipo de HORTÍCOLA

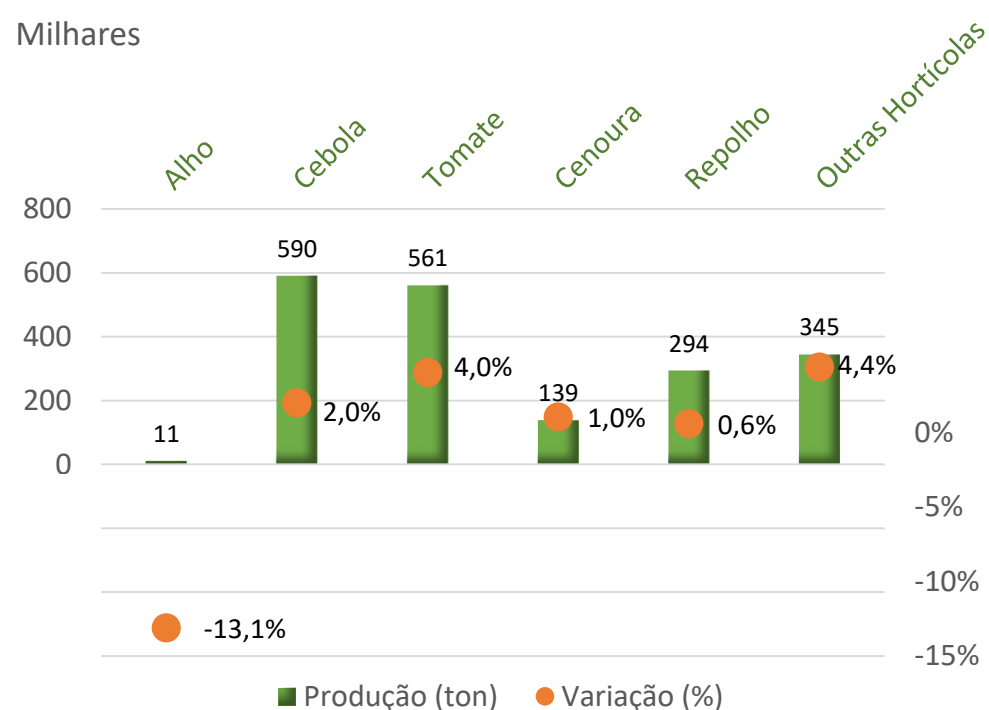

As Explorações Agrícolas (Familiares e Empresariais) são responsáveis pela produção de várias culturas de Hortícolas e todas elas (com exceção da cultura do alho) apresentaram crescimentos positivos de produção no Ano Agrícola 2018/2019.

Destes crescimentos o mais significativo é o da cultura do tomate que ultrapassou os 4%.

Para além da cultura do tomate, em volume de produção destaca-se também a cultura da cebola.

16E. Ranking provincial da produção de HORTÍCOLAS

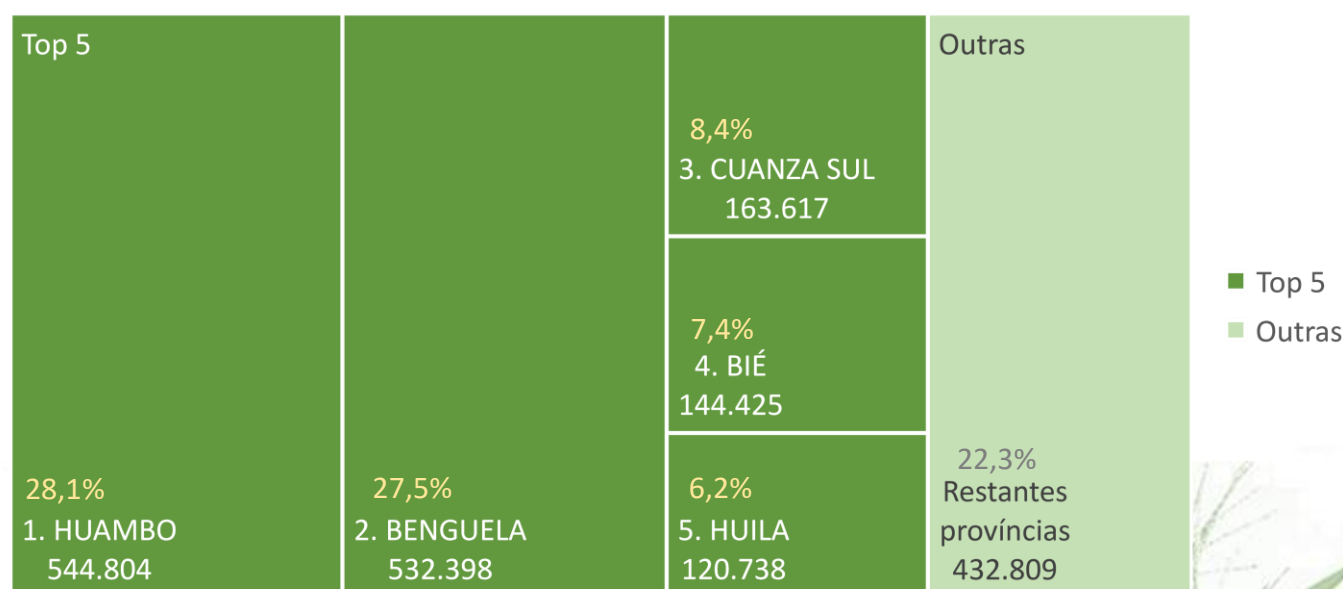

Mais de 55% do total da produção de Hortícolas é assegurada pelas províncias do Huambo com 28% e a de Benguela 27%.

O Top 5 desta fileira conta ainda com Cuanza Sul, Bié e Huíla com 8,4%; 7,4% e 6,2% respectivamente.

Estas 5 províncias contribuem com mais 77% da produção de Hortícolas.

No Ano Agrícola 2018/2019, apenas três províncias não registaram produção de Hortícolas pelas EAF's (Cabinda, Cunene e Cuando Cubango), e só uma não registou produção pelas EAE's (Quando Cubango).



RESULTADOS DA CAMPANHA AGRÍCOLA 2018/2019

Produção Agrícola
EAE's





- EXPLORAÇÕES AGRÍCOLAS EMPRESARIAIS -

ÁREA TOTAL SEMEADA E COLHIDA pelas EAE por Fileira

17. Área Semeada e área Colhida, por fileira

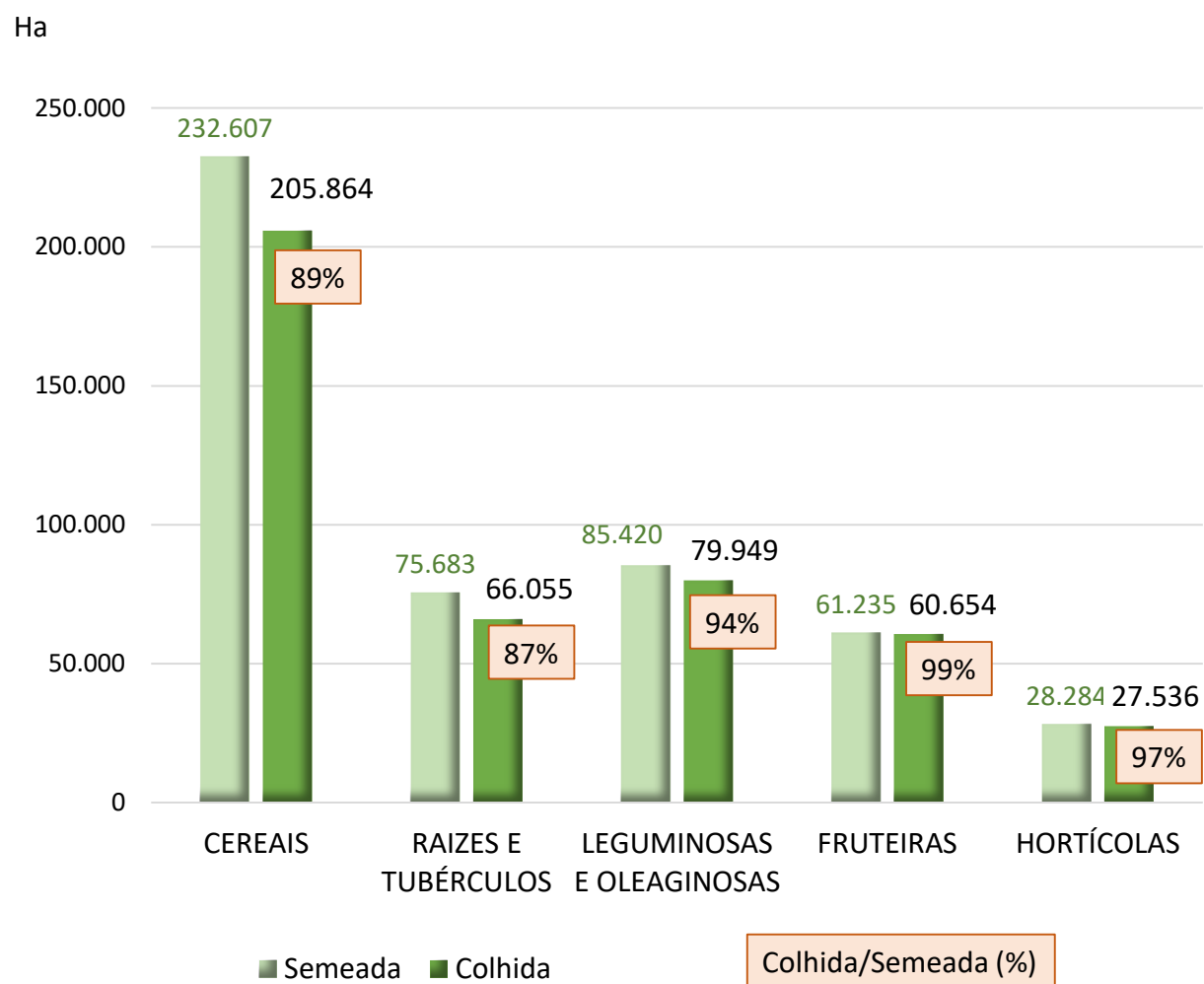

No Ano Agrícola 2018/2019 o sector das Empresas Agrícolas foi responsável por um total de 483.229 hectares de área cultivada, dos quais 440.058 hectares foram colhidos, o que equivale a pouco mais de 91% de toda a área semeada.

Foram atingidas percentagens elevadas de área colhida em função da área semeada em todas as Fileiras, sendo todas superiores a 87%.

Sendo inclusivamente de assinalar que, relativamente a este indicador, nas fileiras das Hortícolas e das Fruteiras essa percentagem de colheita foi de 97% e 99% respectivamente.

PRODUÇÃO TOTAL das EAE

18. Distribuição da Produção por fileira e região

CEREAIS

NACIONAL
545.965 Ton

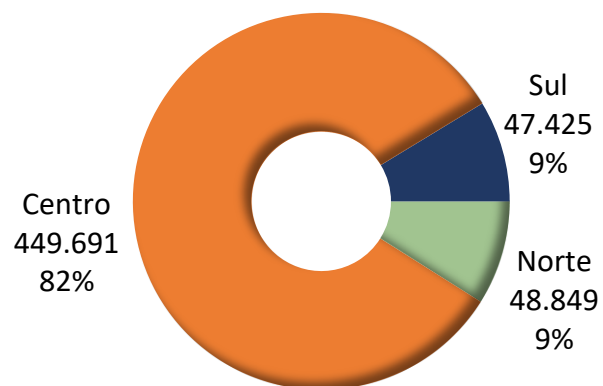

A produção de Cerais pelas EAE's superou as 527 mil toneladas no Ano Agrícola 2018/2019.

A região Centro do país foi responsável por 82,4% da produção deste volume.

RAÍZES E TUBÉRCULOS

NACIONAL
942.752 Ton

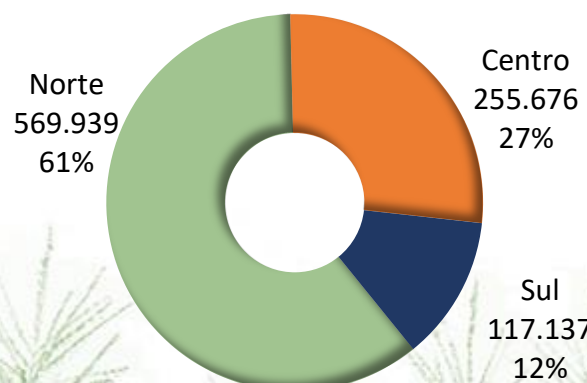

A produção de Raízes e Tubérculos pelas EAE foi superior a 942 mil toneladas no Ano Agrícola 2018/2019.

A região Norte contribuiu com cerca de 61% do volume produzido, seguindo-se a região Centro com 27,1% e finalmente o Sul com os restantes 12,4%.



- EXPLORAÇÕES AGRÍCOLAS EMPRESARIAIS -

19. Distribuição da Produção por fileira e região (cont.)

LEGUMINOSAS E OLEAGINOSAS

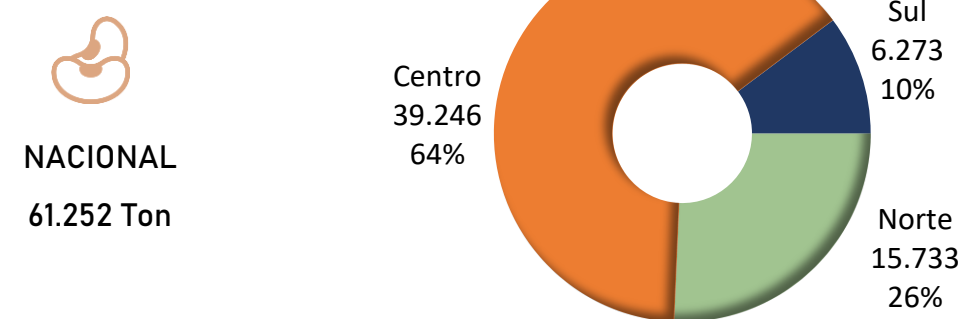

No Ano Agrícola 2018/2019 as EAE's ultrapassaram um volume de produção de Leguminosas e Oleaginosas de 61 mil toneladas.

A região Centro produziu 64,1% deste volume, o Norte contribuiu com 25,7% e o Sul com os restantes 10,2%.

FRUTEIRAS

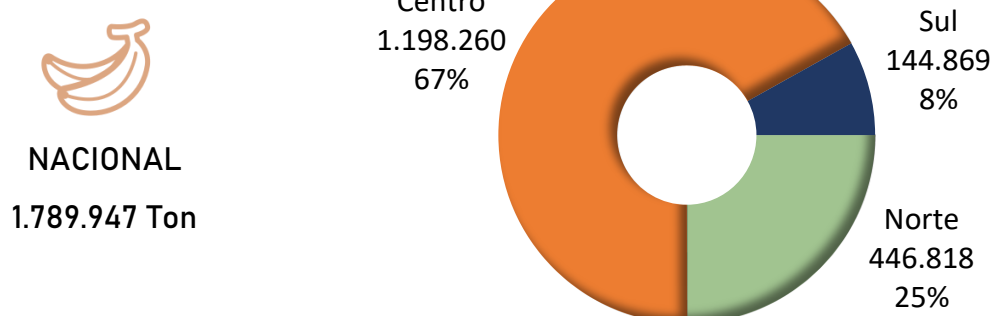

As EAE's alcançaram um volume de produção na fileira das Fruteiras de quase um milhão e oitocentas mil toneladas.

Do volume de produção alcançado, 67% foi produzido na região centro, 25% na região norte e 8% no sul.

HORTÍCOLAS

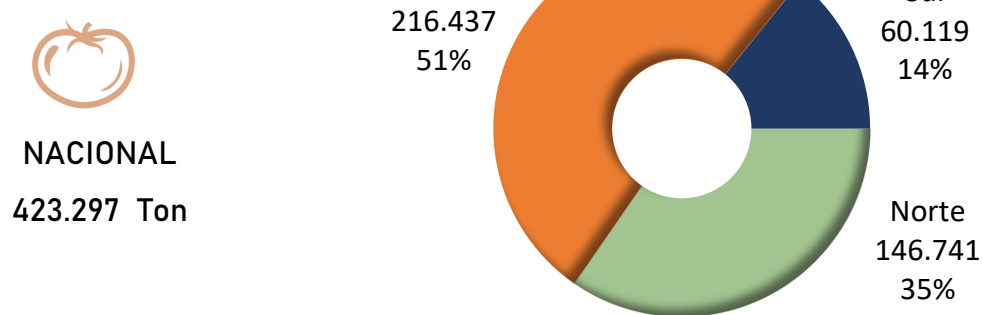

A produção de Hortícolas pelas EAE's, no Ano Agrícola 2018/2019, foi superior a 423 mil toneladas.

Nesta fileira, metade da produção provém da região Centro, sendo o Norte responsável por 34,7% e o Sul por 14,2%.

PRODUÇÃO TOTAL das EAE

20. Evolução da produção total por fileira

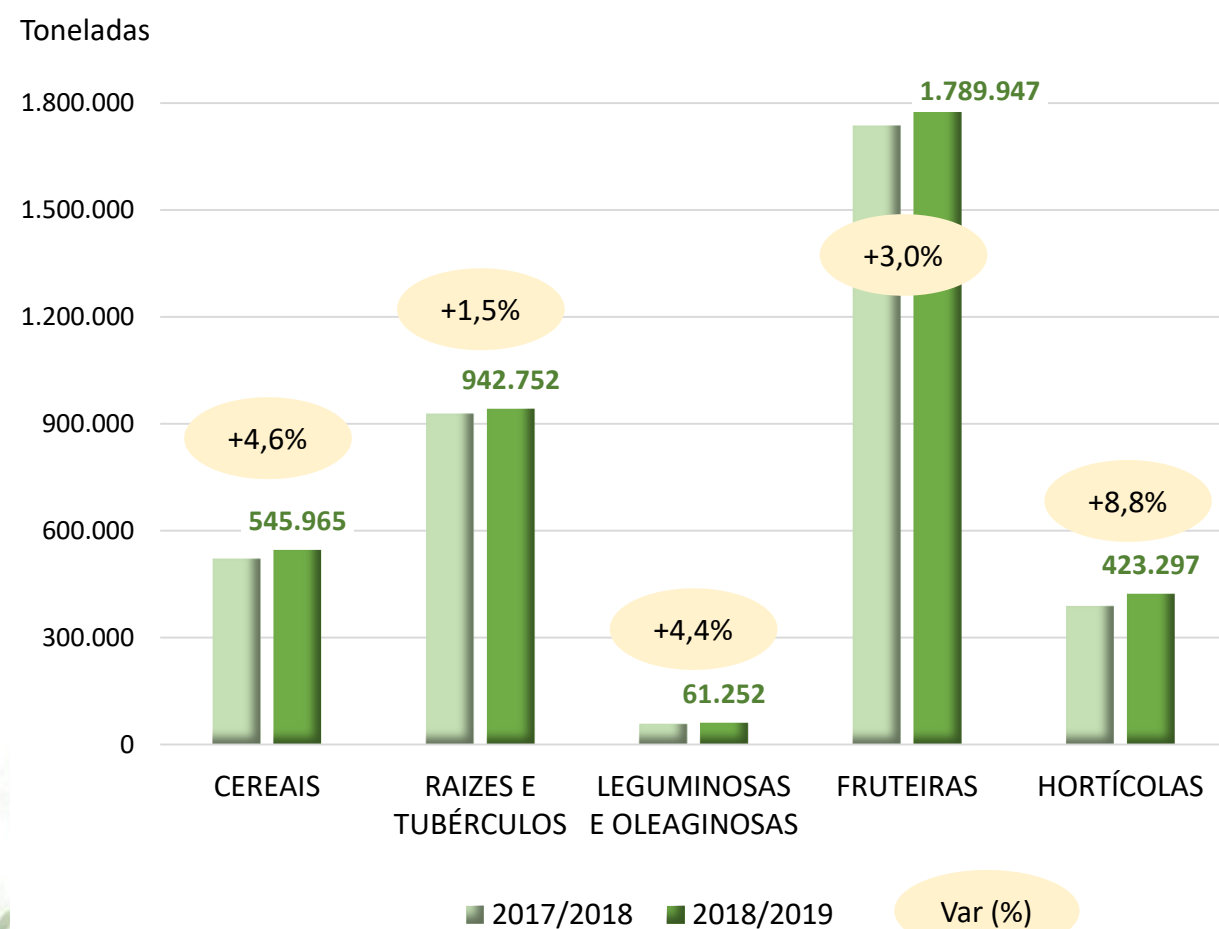

Os resultados da produção por parte das EAE's no Ano Agrícola 2018/2019 mostram a continuada aposta das empresas nas culturas de Fruteiras e de Raízes e Tubérculos.

Durante Ano Agrícola em análise registou-se um aumento generalizado nos volumes totais produzidos face ao ano anterior, em todas as fileiras. Com o maior aumento relativo de produção a pertencer à das Hortícolas com +8,8% seguida da fileira dos Cereais, que cresceu +4,6% face ao período homólogo de 2017/2018.



ANÁLISE COMPARATIVA EAF's vs. EAE's

Produção Agrícola
2018/2019





- EXPLORAÇÕES AGRÍCOLAS FAMILIARES & EXPLORAÇÕES AGRÍCOLAS EMPRESARIAIS -

ANÁLISE DA PRODUÇÃO POR TIPO DE EXPLORAÇÃO

21. Repartição percentual da produção nacional de CEREAIS por tipo de exploração (EAF & EAE)

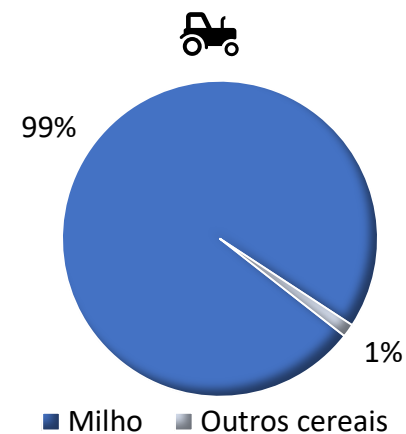
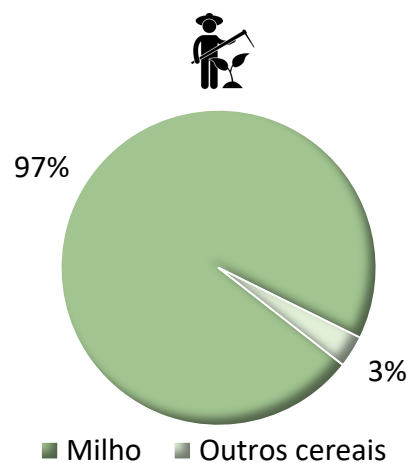
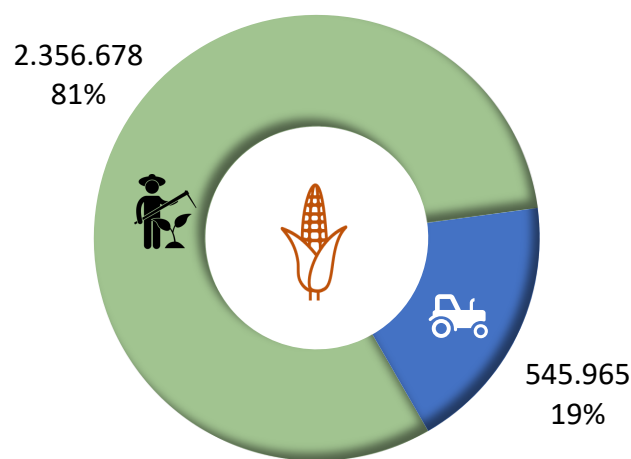

EAF & EAE

PRODUÇÃO NACIONAL
2.902.643 Ton

Var(%)
+0,9%

PRODUTIVIDADE COMPARADA

EAE > 2,9 x EAF

No Ano Agrícola 2018/2019 foram produzidos mais de 2 milhões e 900 mil toneladas de Cereais, o que representa um crescimento de quase 1% face ao ano anterior.

O sector familiar foi responsável por 81% deste volume de produção. O milho é a cultura dominante em ambos os tipos de exploração.

A produtividade das EAF's nesta fileira é de aproximadamente um terço da produtividade conseguida pelas Explorações Agrícolas Empresariais.

22. Repartição percentual da produção nacional de RAÍZES E TUBÉRCULOS por tipo de exploração (EAF & EAE)

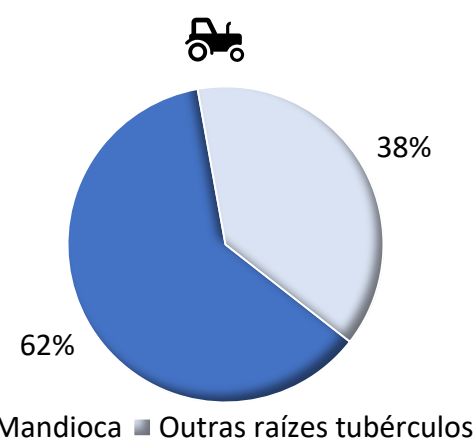
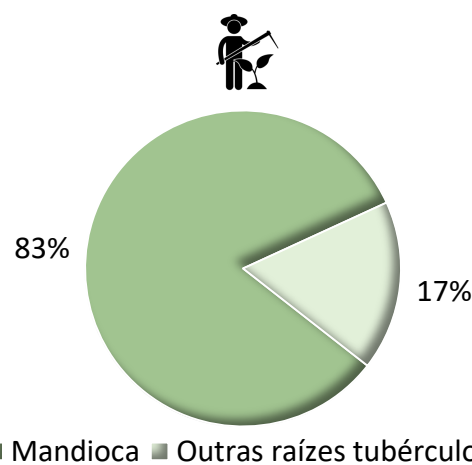
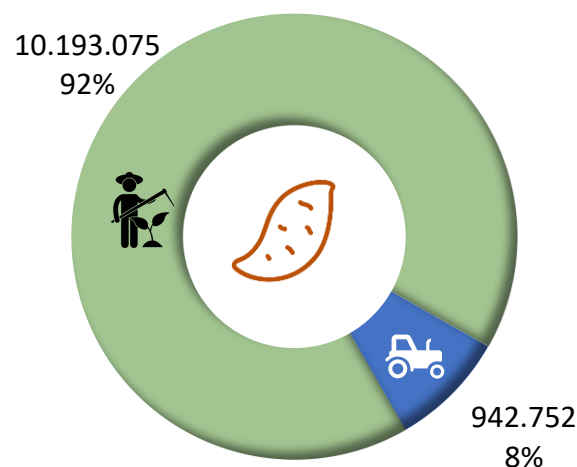

EAF & EAE

PRODUÇÃO NACIONAL
11.135.827 Ton

Var(%)
+ 2,4%

PRODUTIVIDADE COMPARADA

EAE > 1,2 x EAF

Durante o Ano Agrícola 2018/2019 a produção agregada EAF's & EAE's, da fileira das Raízes e Tubérculos ultrapassou as 11 milhões de toneladas, o que representa um aumento de 2,4 % comparativamente ao período homólogo de 2017/2018.

Nesta fileira o sector familiar representa 92% do volume de produção. A mandioca é a cultura dominante em ambos os tipos de exploração, mas nas EAE's a sua influência é mais reduzida pois representa apenas cerca de sessenta por cento da produção sendo que nas EAF's representa 83%.

A produtividade entre os dois tipos de exploração é aproximada, mas com vantagem de 1,2 vezes para as EAE's.



- EXPLORAÇÕES AGRÍCOLAS FAMILIARES & EXPLORAÇÕES AGRÍCOLAS EMPRESARIAIS -

ANÁLISE DA PRODUÇÃO POR TIPO DE EXPLORAÇÃO

23. Repartição percentual da produção nacional de LEGUMINOSAS E OLEAGINOSAS por tipo de exploração

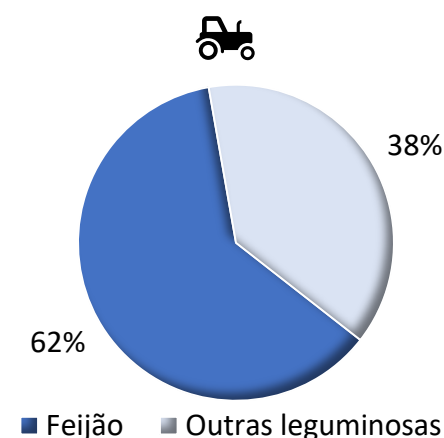
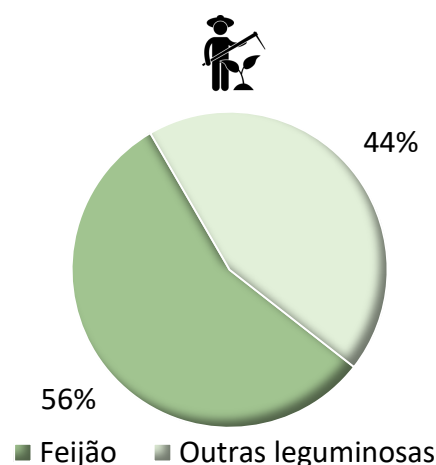
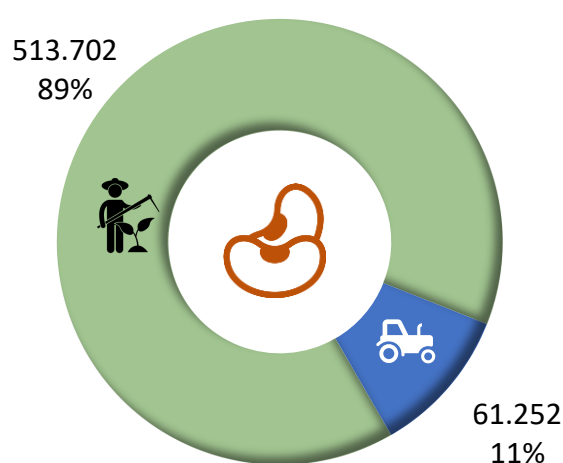

EAF & EAE	
PRODUÇÃO NACIONAL	Var(%)
574.954 Ton	+ 0,7%
PRODUTIVIDADE COMPARADA	
EAE > 1,4 x EAF	

No Ano Agrícola 2018/2019 foram produzidas quase 575 mil toneladas em produtos da fileira das Leguminosas e Oleaginosas, o que representa um ligeiro aumento de +0,7% face à campanha anterior. Nesta fileira o sector familiar foi responsável por 89% do volume de produção apurado, sendo que o Feijão é a cultura dominante em ambos os tipos de exploração. As Explorações Agrícolas Empresariais conseguem obter uma produtividade 40% superior à das Explorações Agrícolas Familiares nas culturas desta fileira.

24. Repartição percentual da produção nacional de FRUTEIRAS por tipo de exploração

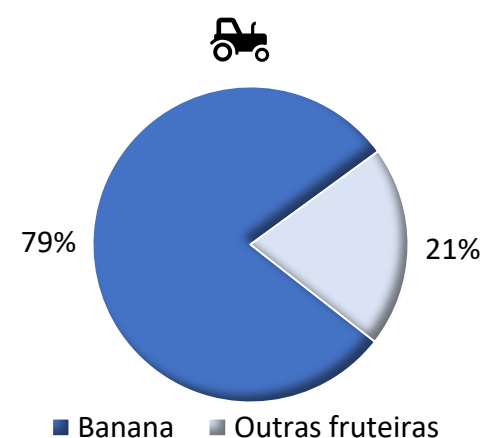
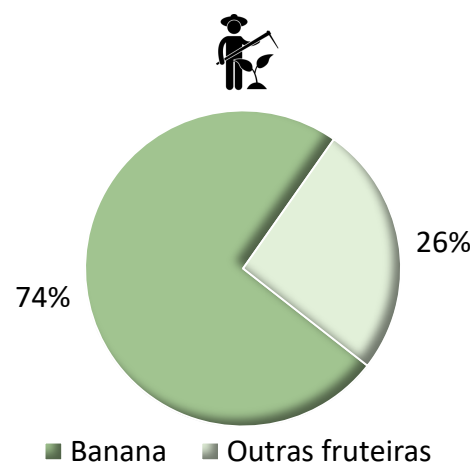
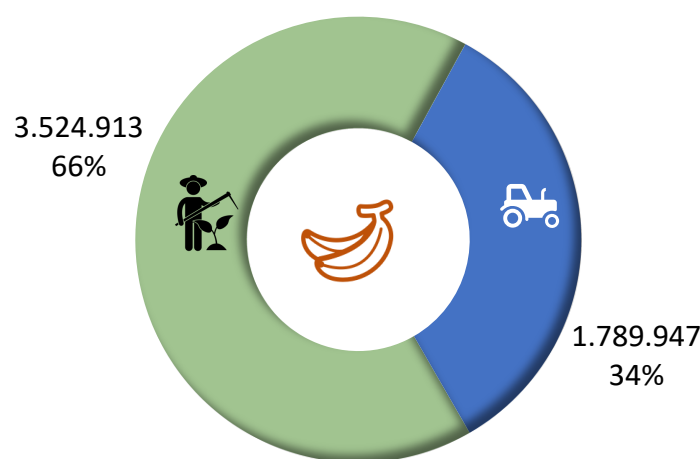

EAF & EAE	
PRODUÇÃO NACIONAL	Var(%)
5.314.860 Ton	+ 2,0%
PRODUTIVIDADE COMPARADA	
EAE > 1,5 x EAF	

Durante o Ano Agrícola 2018/2019 as Explorações Agrícolas Familiares em conjunto com as Explorações Agrícolas Empresariais produziram quase cinco milhões e meio de toneladas de Fruta, o que se traduz num aumento de +2,0% face ao Ano Agrícola anterior. O sector familiar foi responsável por 66% deste volume de produção, sendo que a Banana representa a cultura dominante em ambos os tipos de exploração, com cerca de 75% em ambos os casos. As EAE's apresentam uma produtividade 1,5 vezes superior à das EAF's nesta fileira das Fruteiras.



- EXPLORAÇÕES AGRÍCOLAS FAMILIARES & EXPLORAÇÕES AGRÍCOLAS EMPRESARIAIS -

ANÁLISE DA PRODUÇÃO POR TIPO DE EXPLORAÇÃO

25. Repartição percentual da produção nacional de HORTÍCOLAS por tipo de exploração

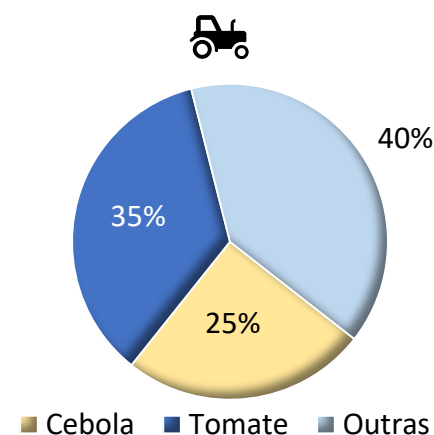
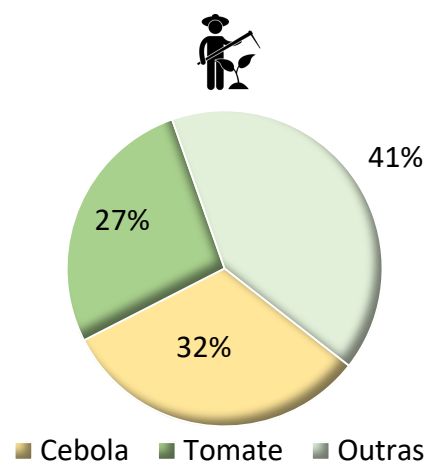
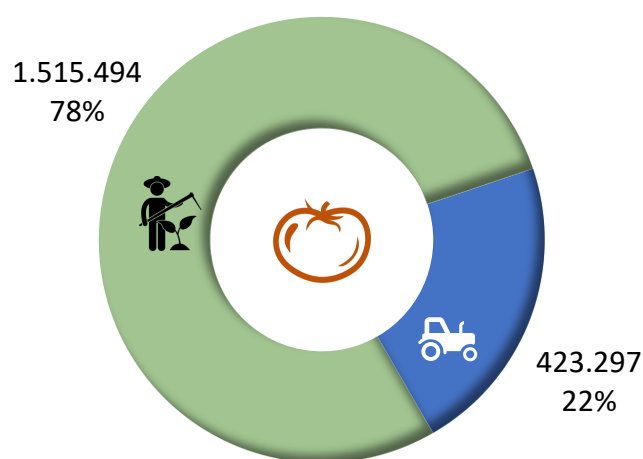



EAF & EAE	
PRODUÇÃO NACIONAL	Var(%)
1.983.791 Ton	+ 2,6%
PRODUTIVIDADE COMPARADA	
EAE > 1,0 x EAF	

No Ano Agrícola 2018/2019 foram produzidos quase 2 milhões de toneladas de Hortícolas pelo conjunto das Explorações Agrícolas Empresariais e as Explorações Agrícolas Familiares, o que se traduz num aumento de +2,6% face ao volume alcançado no Ano Agrícola homólogo de 2017/2018.

Nesta fileira das Hortícolas o sector familiar foi responsável por quase 80% do total do volume de produção.

Na Fileira das Hortícolas podemos observar que há duas culturas com idêntica predominância, são elas a cultura da cebola e a cultura do tomate, tanto a nível das Explorações Agrícolas Familiares como nas Explorações Agrícolas Empresariais.

Relativamente ao indicador de Produtividade nesta fileira das Hortícolas, acontece algo único, pois os dois tipos de Explorações (Familiares e Empresariais) quase se equiparam neste indicador, com uma ligeiríssima vantagem para as EAE's (as Explorações Empresariais suplantam em cerca de apenas 4% os valores de produtividade apresentados pelas Explorações Familiares para estas culturas).

-  Explorações Agrícolas Familiares ■
-  Explorações Agrícolas Empresariais ■



RESULTADOS DA CAMPANHA AGRÍCOLA 2018/2019

Produção do Café,
Produção Pecuária,
Produção Florestal.





ANÁLISE DA PRODUÇÃO DE CAFÉ *

26. Produção nacional de CAFÉ consoante o estado (estimativa*)

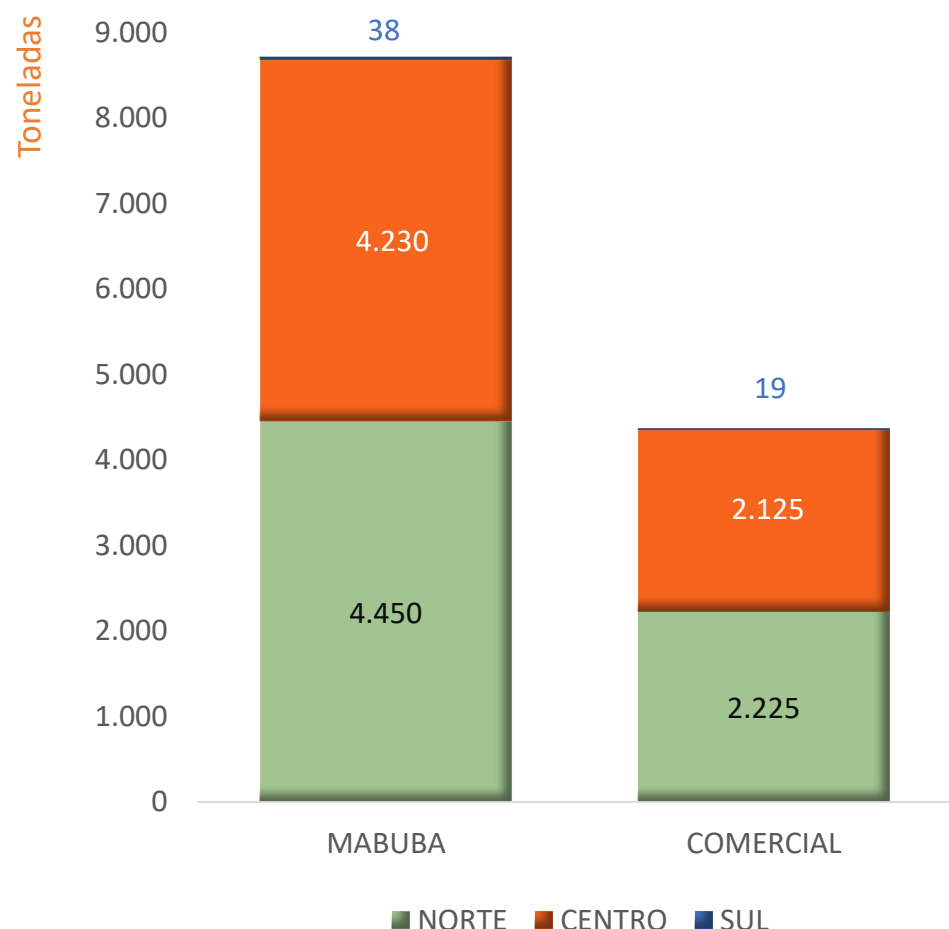

Relativamente à cultura do café, a informação encontra-se desagregada por condição do grão: o estado Mabuba e o estado Comercial, O gráfico mostra o volume estimado da produção, por estado, de café dos tipos Robusta e Arábica (os dois tipos produzidos no país) nas três regiões de Angola. No total, estima-se que sejam produzidas 8.718 toneladas de café em estado Mabuba e 4.369 toneladas de café em estado Comercial.

As regiões Norte e Centro disputam a liderança da produção, em ambos os estados do grão. Uíge e Cuanza Norte são os maiores produtores no Norte. No Centro é Cuanza Sul que concentra a quase totalidade da produção.

27. Produção nacional de CAFÉ MABUBA por tipo (estimativa*)

Toneladas



A produção nacional de café em estado Mabuba é quase exclusivamente constituída por café do tipo Robusta, que representa 97% da produção. As principais províncias produtoras são Cuanza Sul, Uíge e Cuanza Norte.

O café Arábica ainda tem um peso residual na produção em estado Mabuba. Este tipo de café é apenas produzido em quatro das províncias da região Centro: Bié, Cuanza Sul, Benguela e Huambo.

28. Produção nacional de CAFÉ COMERCIAL por tipo (estimativa*)

Toneladas

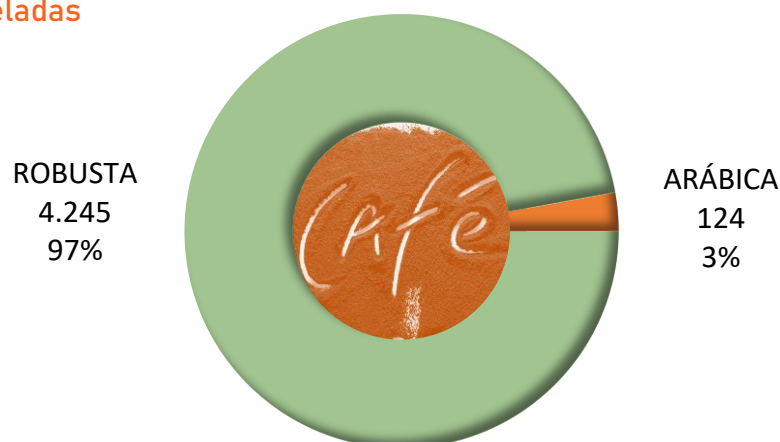

Em termos de produção de café em estado Comercial, regista-se um volume de produção inferior ao do café em estado Mabuba mas com uma distribuição por tipo em tudo semelhante: ou seja, com grande domínio do tipo Robusta.

* Os dados constantes desta página são estimativas baseadas em declarações dos Departamentos Provinciais, tendo como base a estimativa feita por altura da floração aliadas às quedas pluviométricas observadas. Como a fase da maturação se concretizou no início de Junho para o café arábica e na segunda quinzena de Junho para o café robusta, ainda está em curso o processo de colheita, pelo que não é possível fornecer dados definitivos. Assim sendo, a colheita estende-se até finais de Agosto e só em Setembro serão produzidos os dados definitivos da produção da campanha.



ANÁLISE DA PRODUÇÃO PECUÁRIA

29. Produção nacional de PRODUTOS PECUÁRIOS

Campanha 2018/2019

137.201 Ton TOTAL CARNES		NORTE 50,2% CENTRO 29,2% SUL 20,6%	▼ -19,7% Decréscimo
28.185 Ton CARNE DE AVES		21% do Total de Carnes	▲ +3,7% Crescimento
81.037 Ton CARNE CAPRINA		59% do Total de Carnes	▼ -30,8% Decréscimo
23.006 Ton CARNE BOVINA		17% do Total de Carnes	▲ +3,8% Crescimento
4.973 Ton CARNE SUÍNA		4% do Total de Carnes	▲ +16,7% Crescimento

A produção nacional de Produtos Pecuários aqui identificadas engloba a produção das Explorações Agrícolas Familiares (EAF) e Empresariais (EAE).

No total de produção de carne, que ultrapassou as 137 mil toneladas, agregaram-se os valores de carne bovina, suína, caprina e de aves. O decréscimo da produção agregada foi quase de 20%.

A produção nacional de Carnes é dominada pela Carne Caprina/Ovina, que representa 59% do total produzido na campanha 2018/2019. Segue-se a produção de Carne de Aves (21% do total), a Carne Bovina (17% do total) e finalmente a Carne Suína (4%).

A região Norte do país foi responsável por mais de 50% do total de Carne produzida na campanha 2018/2019, seguida do Centro que produziu perto de trinta por cento (29,2%) e do Sul que contribuiu com 20,6%.

1.095.458.924 Unidades de OVOS		NORTE 72,4% CENTRO 24,9% SUL 2,7%	▼ -2,1% Decréscimo
--	--	---	-----------------------

No total do país, a produção de Ovos excedeu as mil milhões de unidades durante a campanha 2018/2019, 72% da qual atribuível à região Norte. Apesar do ligeiro decréscimo de produção, este é o produto pecuário com melhor nível de cumprimento da meta prevista para o ano de 2019, tendo alcançado 121%.

2.982.894 Litros de LEITE		NORTE 29,4% CENTRO 54,2% SUL 16,4%	▼ -16,6% Decréscimo
-------------------------------------	--	--	------------------------

A nível nacional atingiu-se uma produção de Leite de quase três milhões de litros no decorrer da campanha 2018/2019. A região Centro contribuiu com 54% do total de Leite produzido, seguida da região Norte que foi responsável por 29% , e do Sul que contribuiu com 16%.



RANKINGS DA PRODUÇÃO PECUÁRIA

30. Produção nacional de PRODUTOS PECUÁRIOS por PROVÍNCIA

CARNES

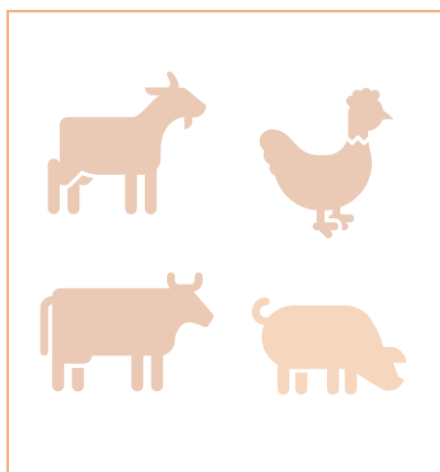

 Top 5 Províncias	PRODUÇÃO	
	(Ton)	(%)
1. LUANDA	21.979	16,0%
2. HUÍLA	15.432	11,2%
3. MALANJE	14.770	10,8%
4. CUANZA SUL	14.176	10,3%
5. UÍGE	13.436	9,8%
Restantes províncias	57.408	41,8%

As províncias de Luanda, Huíla e Malanje lideram a produção nacional de Carnes.

No seu conjunto, as 5 principais províncias são responsáveis por mais de metade do volume de Carnes produzido na campanha 2018/2019.

OVOS



 Top 5 Províncias	PRODUÇÃO	
	(Unidades)	(%)
1. LUANDA	498.462.053	45,5%
2. CUANZA SUL	168.192.340	15,4%
3. BENGO	114.175.773	10,4%
4. MALANJE	110.377.194	10,1%
5. HUAMBO	43.646.104	4,0%
Restantes províncias	160.605.460	14,7%

A produção nacional de Ovos está muito concentrada, sendo que as cinco principais províncias produtoras contribuem com mais de 85% das unidades produzidas na campanha 2018/2019.

Luanda lidera destacada o ranking da produção de Ovos.

LEITE



 Top 5 Províncias	PRODUÇÃO	
	(Litros)	(%)
1. CUANZA SUL	1.363.600	45,7%
2. LUANDA	702.328	23,5%
3. HUÍLA	357.858	12,0%
4. BENGUELA	251.710	8,4%
5. LUNDA SUL	166.448	5,6%
Restantes províncias	140.950	4,7%

Na campanha 2018/2019 foi registada produção de Leite em 7 províncias.

A produção é dominada pela província do Cuanza Sul, que representa mais de 45% da produção nacional. Segue-se Luanda com 23,5% e Huíla com 12%.



ANÁLISE DA PRODUÇÃO FLORESTAL

31. Produção de Plantas (MUDAS)

Produção de Mudanças no sector Público - Campanha 2018/2019

Província	Produzidas	Plantadas	Distribuídas
Bengo	918	0	491
Bie	16.934	3.000	16.934
Benguela	5.200	2000	3200
Cabinda	1.680	0	0
Cuanza-Norte	0	0	7.750
Cuanza-Sul	11.663	2.444	9.186
Cunene	3.600	0	24.100
Huíla	15.000	2.222	2.222
Huambo	0	0	4.820
Lunda-sul	0	0	0
Lunda-Norte	0	0	0
Luanda	0	0	0
Namibe	183.394	49.756	95.419
Moxico	0	0	0
Malanje	10.905	10.905	0
Total	249.294	70.327	164.122

Durante o período em análise foram produzidos um total de 414.173 mudas, sendo 249.294 de diversas espécies florestais pelo sector público e 164.879 entre florestais e fruteiras pelo sector privado. A tabela ilustra a situação de produção e destino das mudas produzidas pelo sector público, onde se destaca como maior produtor a província do Namibe secundada pelas províncias do Bié e Huíla.

No sector privado é em Malanje e no Huambo onde se produzem mais mudas de Fruteiras e Florestais respectivamente.

Produção de Mudanças no sector Privado - Campanha 2018/2019

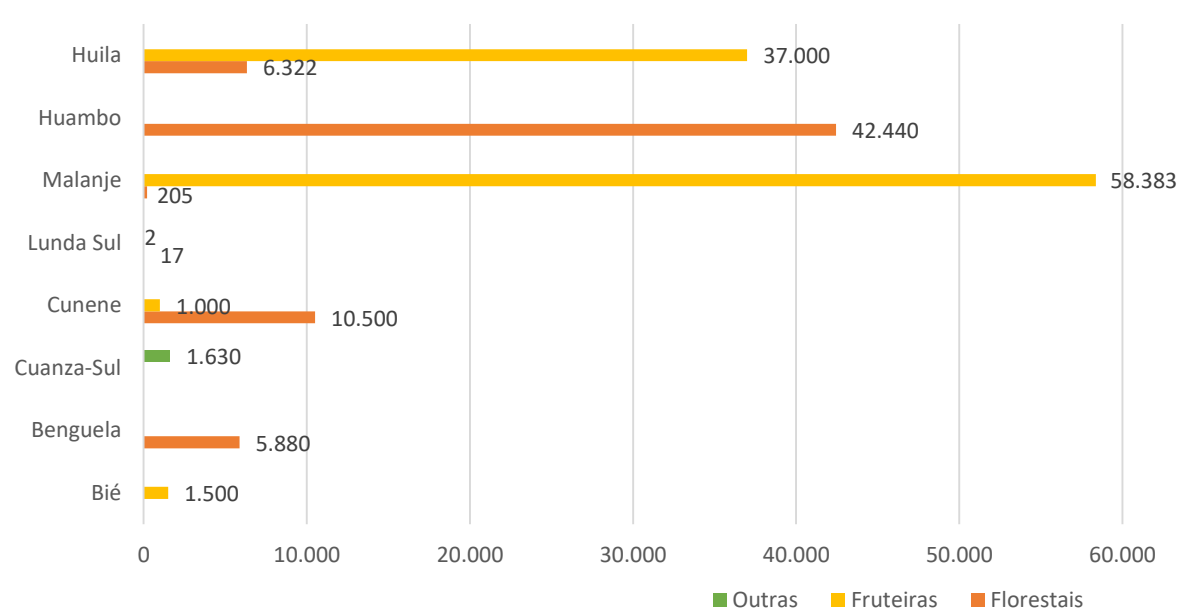

32. Produção nacional de MADEIRA face ao volume licenciado

A produção nacional de Madeira em toro apresenta, nesta Campanha 2018/2019, uma produção de mais de 52 mil e quinhentos metros cúbicos.

A província de Cabinda foi aquela que mais produziu para o total desta fileira, ultrapassando os 60% do volume total produzido no país.

Relativamente a produção prevista (saldo por explorar) temos ainda a província do Uíge que, até ao final da campanha, poderá ultrapassar, tal como Cabinda, os 33mil metros cúbicos de produção.

Província	Quota	Nº de Licenças	Volume Licenciado (m³)	Volume Produzido (m³)	Saldo por explorar
Bengo	27.893	21	6.258	4.972	1.286
Bié	5.850	1	200	0	200
Cabinda	51.823	15	33.672	31.979	1.693
Quando Cubango	15.569	1	500	0	500
Cuanza Norte	15.070	2	2.628	935	1.693
Cuanza Sul	5.640	7	2.100	865	1.235
Uíge	60.524	29	33.131	13.427	19.704
Zaire	14.951	3	1.343	500	843
Total	259.853	79	79.831	52.677	27.154

Nos últimos três anos (3), a produção de madeira tem conhecido uma tendência decrescente devido em parte às medidas implementadas para melhorar a gestão, que implicaram algumas paralisações na actividade a nível do país, e também pela mudança de abordagem relativamente a exploração de madeira na floresta natural, esta abordagem está direccionada no sentido de reduzir essa produção e dar maior foco à produção de madeira em floresta plantada. Com o exposto pretende-se através das plantações existentes nos perímetros florestais do planalto central e as novas plantações a realizar, aumentar nos próximos anos de forma expressiva os níveis de produção da madeira em toro.



33. Exportação de MADEIRA

De Setembro de 2018 (início da campanha agrícola) até Junho de 2019, registou-se a exportação de um total 75.522,15 m³ de madeira serrada dos quais 71.621,99 m³ madeira em peças e 3.900,16 m³ madeira em blocos. Toda a madeira exportada exceptuando a província de Cabinda passou pelos Entrepósitos de Produtos Florestais que iniciaram o seu funcionamento precisamente no mês de Setembro de 2018.

Os Entrepósitos de produtos florestais foram e estão a ser construídos no quadro das medidas do executivo para melhorar o controlo das exportações. Dos seis previstos foram construídos os entrepostos de Luanda (Maria Teresa), Bengo (Caxito) e Cuando Cubango (Menongue), faltando por construir os de Cabinda (Cabinda), Benguela (Benguela) e Moxico (Luena), cujos dossiês se encontram em preparação para o processo de contratação pública.

Os principais destinos da madeira são: China, Vietnam, Itália, Portugal, Espanha, França e Emirados Árabes Unidos.

■ Serrada em Peça ■ Serrada em Bloco

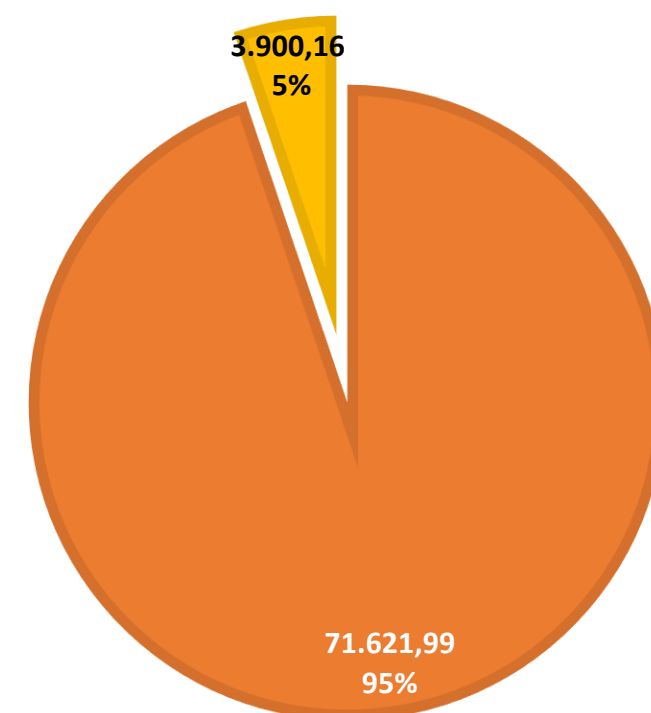

*madeira exportada em M3

34. Produção nacional de MEL por província

Província	Colmeias melhoradas	Colmeias tradicionais	Produção 2018/2019 (Kg)
Bengo	42	12	69
Benguela	20	54	21
Bié	532	254	1.233
Cunene	0	32	11
Quando Cubango	532	768	1.312
Huambo	541	742	12.345
Huíla	27	344	233
Cuanza Norte	0	41	45
Cuanza Sul	10	22	411
Lunda Norte	0	23	45
Lunda Sul	0	66	67
Malange	0	62	1.160
Moxico	51	1.345	3.455
Namibe	100	12	17
TOTAL	1.855	3.777	20.424

A Produção nacional de Mel na Campanha 2018/2019 aproximou-se das 20 toneladas e meia.

A província do Huambo lidera esta produção, contribuindo com mais de 60% do total nacional, seguida do Moxico que contribuiu com 17%, Bié com 6% e Malanje com 5,7%.

A produção de Cera corresponde a 15% da produção de Mel, o que equivale a 3,064 Kg., neste primeiro Semestre de 2019.

35. Cumprimento das metas de produção florestal



Madeira em toro

19,1%

Metas de Produção 2019

275,3 (Mil. m³)



Mel

48,9%

41,7 (Ton)

Cera de mel

7,2%

42,7 (Ton)

100%



QUADROS DE APURAMENTOS

Julho 2019



Tabela nº1: Resultados dos principais indicadores da produção agrícola - EAF

Designação	ÁREA SEMEADA em ha				ÁREA COLHIDA em ha				PRODUÇÃO em Toneladas				PRODUTIVIDADE em Kg/ha			
	Campanha 2017/2018	Campanha 2018/2019	Variação %	Variação Absoluta	Campanha 2017/2018	Campanha 2018/2019	Variação %	Variação Absoluta	Campanha 2017/2018	Campanha 2018/2019	Variação %	Variação Absoluta	Campanha 2017/2018	Campanha 2018/2019	Variação %	Variação Absoluta
NACIONAL - EAF	5.184.413	5.188.032	0,07	3.619	4.694.567	4.658.556	-0,77	-36.011	na	na	--	--	na	na	--	--
CEREAIS	2.805.790	2.808.290	0,09	2.500	2.644.844	2.588.327	-2,14	-56.517	2.355.930	2.356.678	0,03	748	891	911	2,22	20
Milho	2.417.073	2.419.644	0,11	2.571	2.293.573	2.312.363	0,82	18.790	2.248.156	2.280.037	1,42	31.881	980	986	0,59	6
Massango	232.117	232.080	-0,02	-37	207.262	151.390	-28,96	-55.872	59.224	35.514	-40,03	-23.710	286	235	-17,90	-51
Massambala	145.161	145.257	0,07	96	133.148	114.040	-14,35	-19.108	39.363	31.866	-19,05	-7.497	296	279	-5,48	-16
Arroz	5.697	5.630	-1,18	-67	5.160	5.290	2,52	130	4.897	5.082	3,78	185	949	961	1,23	12
Trigo	5.742	5.679	-1,10	-63	5.701	5.244	-8,02	-457	4.290	4.179	-2,59	-111	752	797	5,90	44
RAÍZES E TUBÉRCULOS	1.111.181	1.111.880	0,06	699	842.685	862.457	2,35	19.772	9.948.168	10.193.075	2,46	244.907	11.805	11.819	0,11	13
Mandioca	903.599	904.244	0,07	645	641.447	664.607	3,61	23.160	8.162.321	8.419.503	3,15	257.182	12.725	12.668	-0,44	-56
Batata rena	42.263	42.256	-0,02	-7	41.316	41.121	-0,47	-195	240.521	238.037	-1,03	-2.484	5.821	5.789	-0,56	-32
Batata-doce	165.319	165.380	0,04	61	159.922	156.729	-2,00	-3.193	1.545.326	1.535.535	-0,63	-9.791	9.663	9.797	1,39	134
LEGUMINOSAS E OLEAGINOSAS	961.633	960.504	-0,12	-1.129	929.949	928.402	-0,17	-1.547	512.308	513.702	0,27	1.394	551	553	0,44	2
Feijão	614.918	614.847	-0,01	-71	602.529	598.091	-0,74	-4.438	286.613	288.051	0,50	1.438	476	482	1,25	6
Amendoim	322.580	321.180	-0,43	-1.400	303.562	306.033	0,81	2.471	200.448	200.399	-0,02	-49	660	655	-0,83	-5
Soja	24.135	24.477	1,42	342	23.858	24.278	1,76	420	25.247	25.252	0,02	5	1.058	1.040	-1,71	-18
FRUTEIRAS	200.370	200.590	0,11	220	174.772	176.187	0,81	1.415	3.474.476	3.524.913	1,45	50.437	19.880	20.007	0,64	127
Banana	119.779	119.775	0,00	-4	99.012	99.957	0,95	945	2.578.924	2.615.502	1,42	36.578	26.047	26.166	0,46	120
Citrinos	32.084	32.085	0,00	1	31.559	31.843	0,90	284	309.121	307.065	-0,67	-2.056	9.795	9.643	-1,55	-152
Mangas	18.260	18.260	0,00	0	14.676	14.648	-0,19	-28	153.083	156.933	2,51	3.850	10.431	10.714	2,71	283
Ananás	26.985	27.201	0,80	216	26.263	26.470	0,79	207	389.208	398.866	2,48	9.658	14.820	15.069	1,68	249
Abacate	3.262	3.269	0,21	7	3.262	3.269	0,21	7	44.140	46.547	5,45	2.407	13.532	14.239	5,23	707
HORTÍCOLAS	106.439	106.768	1,26	1.329	102.317	103.183	0,85	866	1.600.510	1.515.494	1,00	-14.984	14.665	14.687	0,15	22
Alho	4.295	4.280	-0,35	-15	4.210	4.226	0,38	16	12.667	11.006	-13,11	-11.661	3.009	2.604	-13,44	-404
Cebola	28.922	29.462	1,87	540	28.479	28.850	1,30	371	478.076	483.835	1,20	5.759	16.787	16.771	-0,10	-16
Tomate	23.780	24.052	1,14	272	23.156	23.223	0,29	67	405.082	411.128	1,49	6.046	17.494	17.703	1,20	210
Cenoura	8.454	8.529	0,89	75	8.289	8.359	0,84	70	112.450	113.116	0,59	666	13.566	13.532	-0,25	-34
Repolho	16.962	17.247	1,68	285	16.715	16.924	1,25	209	220.348	221.829	0,67	1.481	13.183	13.107	-0,57	-75
Outras Hortícolas	23.026	23.198	0,75	172	21.468	21.601	0,62	133	271.887	274.581	0,99	2.694	12.665	12.711	0,37	47

Tabela nº1: Resultados dos principais indicadores da produção agrícola - EAE

Designação	Área Semeada em ha				Área Colhida em ha				Produção em Toneladas				Produtividade em Kg/ha			
	Campanha 2017/2018	Campanha 2018/2019	Variação %	Variação Absoluta	Campanha 2017/2018	Campanha 2018/2019	Variação %	Variação Absoluta	Campanha 2017/2018	Campanha 2018/2019	Variação %	Variação Absoluta	Campanha 2017/2018	Campanha 2018/2019	Variação %	Variação Absoluta
NACIONAL - EAE	479.901	483.229	0,69	3.327	446.693	440.058	-1,49	-6.635	na	na	--	--	na	na	--	--
CEREAIS	232.112	232.607	0,21	495	214.743	205.864	-4,13	-8.879	522.076	545.965	4,58	23.889	2.431	2.652	9,09	221
Milho	222.462	223.047	0,26	585	205.662	198.815	-3,33	-6.847	514.463	538.647	4,70	24.184	2.501	2.709	8,31	208
Massango	6.030	5.813	-3,60	-217	5.722	3.685	-36,60	-2.037	2.202	1.729	-21,48	-473	385	469	21,92	84
Massambala	5.955	6.05	1,68	10	576	555	-3,65	-21	425	391	-8,00	-34	738	705	-4,52	-33
Arroz	2.720	2.837	4,30	117	2.478	2.508	1,21	30	4.802	5.020	4,54	218	1.938	2.002	3,29	64
Trigo	305	305	0,00	0	305	301	-1,31	-4	184	178	-3,26	-6	603	591	-1,98	-12
RAÍZES E TUBÉRCULOS	74.641	75.683	1,40	1.041	65.714	66.055	0,52	341	928.689	942.752	1,51	14.063	14.132	14.272	0,99	140
Mandioca	40.554	41.084	1,31	530	32.539	33.039	1,54	500	568.196	580.929	2,24	12.733	17.462	17.583	0,69	121
Batata rena	21.582	21.707	0,58	125	21.258	20.988	-1,27	-270	217.696	217.212	-0,22	-484	10.241	10.349	1,06	109
Batata-doce	12.505	12.892	3,09	387	11.917	12.028	0,93	111	142.797	144.611	1,27	1.814	11.983	12.023	0,34	40
LEGUMINOSAS E OLEAGINOSAS	84.740	85.420	0,80	680	80.664	79.949	-0,89	-715	58.697	61.252	4,35	2.555	728	766	5,29	38
Feijão	57.607	57.990	0,66	383	54.152	53.883	-0,50	-269	37.035	37.777	2,00	742	684	701	2,51	17
Amendoim	15.390	15.655	1,72	265	15.151	14.415	-4,86	-736	11.643	11.377	-2,28	-266	768	789	2,70	21
Soja	11.743	11.775	0,27	32	11.361	11.651	2,55	290	10.019	12.098	20,75	2.079	882	1.038	17,75	156
FRUTEIRAS	61.129	61.235	0,17	106	58.631	60.654	3,45	2.023	1.737.117	1.789.947	3,04	52.830	29.628	29.511	-0,40	-117
Banana	42.375	42.381	0,01	6	40.761	42.312	3,81	1.551	1.375.110	1.421.457	3,37	46.347	33.736	33.595	-0,42	-141
Citrinos	6.328	6.328	0,00	0	6.321	6.325	0,06	4	108.133	108.081	-0,05	-52	17.107	17.088	-0,11	-19
Mangas	4.371	4.378	0,16	7	3.715	3.935	5,92	220	77.372	79.757	3,08	2.385	20.827	20.269	-2,68	-558
Ananás	7.852	7.945	1,18	93	7.631	7.879	3,25	248	170.545	175.289	2,78	4.734	22.350	22.248	-0,46	-103
Abacate	203	203	0,00	0	203	203	0,00	0	5.997	5.363	-9,82	-634	29.296	26.419	-9,82	-2.877
HORTÍCOLAS	27.279	28.284	3,68	1.005	26.941	27.536	2,21	595	388.972	423.297	8,82	34.325	14.438	15.372	6,47	935
Alho	0	0	0,00	0	0	0	0,00	0	0	0	0,00	0	0	0	0,00	0
Cebola	6.038	6.230	3,18	192	5.984	6.176	3,21	192	100.760	106.552	5,75	5.792	16.838	17.253	2,46	414
Tomate	7.982	8.254	3,41	272	7.932	7.888	-0,55	-44	133.789	149.490	11,74	15.701	16.867	18.952	12,36	2.085
Cenoura	1.467	1.531	4,36	64	1.449	1.489	2,76	40	24.693	25.465	3,13	772	17.041	17.102	0,36	61
Repolho	5.180	5.273	1,80	93	5.071	5.162	1,79	91	71.624	71.869	0,34	245	14.124	13.923	-1,43	-202
Outras Hortícolas	6.612	6.996	5,81	384	6.505	6.821	4,86	316	58.106	69.921	20,33	11.815	8.933	10.251	14,76	1.318

Tabela nº1: Resultados dos principais indicadores da produção agrícola - Agregação das EAF & EAE

Designação	Área Semeada em ha				Área Colhida em ha				Produção em Toneladas				Produtividade em Kg/ha			
	Campanha 2017/2018	Campanha 2018/2019	Variação %	Variação Absoluta	Campanha 2017/2018	Campanha 2018/2019	Variação %	Variação Absoluta	Campanha 2017							

Tabela nº1: Resultados dos principais indicadores da produção agrícola - EAF

	ÁREA SEMEADA em ha				ÁREA COLHIDA em ha				PRODUÇÃO em Toneladas				PRODUTIVIDADE em Kg/ha			
	Campanha 2017/2018	Campanha 2018/2019	Variação %	Variação Absoluta	Campanha 2017/2018	Campanha 2018/2019	Variação %	Variação Absoluta	Campanha 2017/2018	Campanha 2018/2019	Variação %	Variação Absoluta	Campanha 2017/2018	Campanha 2018/2019	Variação %	Variação Absoluta
NORTE - EAF	1.256.469	1.256.538	0,01	69	1.082.282	1.114.237	2,95	31.955	na	na	--	--	na	na	--	--
CEREAIS	247.623	248.547	0,37	924	239.618	243.809	1,75	4.191	228.119	241.575	5,90	13.456	952	991	4,08	39
Milho	245.142	246.128	0,40	986	238.064	242.222	1,75	4.158	226.839	240.256	5,91	13.417	953	992	4,10	39
Massango	358	359	0,28	1	119	126	5,88	7	45	52	15,61	7	378	413	9,14	35
Massambala	695	698	0,43	3	285	292	2,46	7	96	111	15,63	15	337	380	12,85	43
Aroz	1.428	1.362	-4,62	-86	1.150	1.169	1,65	19	1.139	1.156	1,49	17	990	989	-0,16	-2
Trigo	0	0	0,00	0	0	0	0,00	0	0	0	0,00	0	0	0	0,00	0
RAÍZES E TUBÉRCULOS	664.366	664.507	0,02	141	520.730	546.124	4,88	25.394	6.545.182	6.800.292	3,90	255.110	12.569	12.452	-0,93	-117
Mandioca	556.342	556.413	0,01	71	416.598	441.859	6,06	25.261	5.518.650	5.763.648	4,44	244.998	13.247	13.044	-1,53	-203
Batata rena	10.409	10.414	0,05	5	9.689	9.699	0,10	10	57.668	57.652	-0,03	-16	5.952	5.944	-0,13	-8
Batata-doce	97.615	97.680	0,07	65	94.443	94.566	0,13	123	968.864	978.992	1,05	10.128	10.259	10,352	0,91	94
LEGUMINOSAS E OLEAGINOSAS	238.605	237.186	-0,59	-1.419	231.650	231.752	0,04	102	151.106	153.438	1,54	2.332	652	662	1,50	10
Feijao	94.464	94.506	0,04	42	92.955	93.018	0,07	63	55.298	54.549	-1,35	-749	595	586	-1,42	-8
Amendoim	144.141	142.680	-1,01	-1.461	138.695	138.734	0,03	39	95.808	98.889	3,22	3.081	691	713	3,19	22
Soja	0	0	0,00	0	0	0	0,00	0	0	0	0,00	0	0	0	0,00	0
FRUTEIRAS	87.540	87.638	0,11	98	72.733	74.749	2,77	2.016	1.649.866	1.685.845	2,18	35.979	22.684	22.553	-0,58	-130
Banana	67.386	67.382	-0,01	-4	54.833	56.448	2,95	1.615	1.450.299	1.475.015	1,70	24.716	26.449	26.131	-1,21	-319
Citrinos	7.476	7.477	0,01	1	6.966	7.268	4,34	302	57.521	61.097	6,22	3.576	8.257	8.406	1,80	149
Mangas	5.438	5.438	0,00	0	3.947	3.947	0,00	0	45.502	46.997	3,29	1.495	11.528	11.907	3,29	379
Ananás	6.657	6.751	1,41	94	6.404	6.496	1,44	92	89.142	94.964	6,53	5.822	13.920	14.619	5,02	699
Abacate	583	590	1,20	7	583	590	1,20	7	7.402	7.772	5,00	370	12.696	13.173	3,75	476
HORTÍCOLAS	18.335	18.660	1,77	325	17.551	17.803	1,44	252	191.283	195.359	2,13	4.076	10.899	10.973	0,69	75
Alho	0	1	0,00	1	0	0	0,00	0	0	0	0,00	0	0	0	0,00	0
Cebola	2.906	2.989	2,86	83	2.887	2.954	2,32	67	36.659	37.443	2,14	784	12.698	12.675	-0,18	-22
Tomate	5.185	5.254	1,33	69	5.177	5.233	1,08	56	63.145	64.411	2,00	1.266	12.197	12.309	0,91	111
Cenoura	29	33	13,79	4	29	33	13,79	4	396	400	1,01	4	13.655	12.121	-11,23	-1.534
Repolho	1.761	1.866	5,96	105	1.755	1.829	4,22	74	16.914	17.228	1,85	314	9.638	9.419	-2,27	-219
Outras Hortícolas	8.454	8.517	0,75	63	7.703	7.754	0,66	51	74.169	75.878	2,30	1.709	9.629	9.786	1,63	157

Tabela nº1: Resultados dos principais indicadores da produção agrícola - EAE

Designação	Área Semeada em ha				Área Colhida em ha				Produção em Toneladas				Produtividade em Kg/ha			
	Campanha 2017/2018	Campanha 2018/2019	Variação %	Variação Absoluta	Campanha 2017/2018	Campanha 2018/2019	Variação %	Variação Absoluta	Campanha 2017/2018	Campanha 2018/2019	Variação %	Variação Absoluta	Campanha 2017/2018	Campanha 2018/2019	Variação %	Variação Absoluta
NORTE - EAE	100.093	101.839	1,74	1.745	92.626	94.872	2,42	2.246	na	na	--	--	na	na	--	--
CEREAIS	13.793	14.195	2,91	402	13.534	13.907	2,76	373	47.099	48.849	3,72	1.750	3.480	3.513	0,93	32
Milho	12.468	12.863	3,17	395	12.308	12.675	2,98	367	44.421	46.033	3,63	1.612	3.609	3.632	0,63	23
Massango	0	0	0,00	0	0	0	0,00	0	0	0	0,00	0	0	0	0,00	0
Massambala	0	0	0,00	0	0	0	0,00	0	0	0	0,00	0	0	0	0,00	0
Aroz	1.325	1.332	0,53	7	1.226	1.232	0,49	6	2.678	2.816	5,15	138	2.184	2.286	4,64	101
Trigo	0	0	0,00	0	0	0	0,00	0	0	0	0,00	0	0	0	0,00	0
RAÍZES E TUBÉRCULOS	40.151	40.398	0,61	246	34.067	34.810	2,18	743	553.106	569.939	3,04	16.833	16.236	16.373	0,84	137
Mandioca	28.485	28.469	-0,06	-16	22.857	23.315	2,00	458	421.703	434.790	3,10	13.087	18.450	18.649	1,08	199
Batata rena	5.588	5.647	1,06	59	5.521	5.554	0,60	33	57.068	58.529	2,56	1.461	10.337	10.538	1,95	202
Batata-doce	6.078	6.282	3,35	204	5.689	5.941	4,43	252	74.335	76.620	3,07	2.285	13.066	12.897	-1,30	-170
LEGUMINOSAS E OLEAGINOSAS	19.031	19.441	2,15	410	18.343	18.613	1,47	270	14.479	15.733	8,66	1.254	789	845	7,08	56
Feijao	15.438	15.679	1,56	241	14.821	15.049	1,54	228	10.549	11.669	10,62	1.120	712	775	8,94	64
Amendoim	3.593	3.762	4,70	169	3.522	3.564	1,19	42	3.930	4.064	3,41	134	1.116	1.140	2,19	24
Soja	0	0	0,00	0	0	0	0,00	0	0	0	0,00	0	0	0	0,00	0
FRUTEIRAS	16.803	16.833	0,18	30	16.507	16.702	1,18	195	432.072	446.818	3,41	14.746	26.175	26.752	2,21	577
Banana	9.574	9.580	0,06	6	9.495	9.534	0,41	39	306.141	314.467	2,72	8.326	32.242	32.984	2,30	741
Citrinos	2.652	2.652	0,00	0	2.648	2.651	0,11	3	30.700	31.608	2,96	908	11.594	11.923	2,84	329
Mangas	875	878	0,34	3	830	835	0,60	5	17.248	18.799	8,99	1.551	20.781	22.514	8,34	1.733
Ananás	3.702	3.723	0,57	21	3.534	3.682	4,19	148	77.983	81.944	5,08	3.961	22.066	22.255	0,86	189
Abacate	0	0	0,00	0	0	0	0,00	0	0	0	0,00	0	0	0	0,00	0
HORTÍCOLAS	10.315	10.972	6,37	657	10.175	10.840	6,54	665	134.529	146.741	9,08	12.212	13.222	13.537	2,39	315
Alho	0	0	0,00	0	0	0	0,00	0	0	0	0,00	0	0	0	0,00	0
Cebola	2.189	2.271	3,75	82	2.175	2.254	3,63	79	34.330	37.087	8,03	2.757	15.784	16.454	4,24	670
Tomate	2.693	2.852	5,90	159	2.662	2.798	5,11	136	43.934	48.074	9,42	4.140	16.504	17.182	4,10	677
Cenoura	394	413	4,82	19	390	408	4,62	18	5.902	6.072	2,88	170	15.133	14.882	-1,66	-251
Repolho	2.013	2.134	6,01	121	1.998	2.119	6,06	121	23.339	25.432	8,97	2.093	11.681	12.002	2,75	321
Outras Hortícolas	3.026	3.302	9,12	276	2.950	3.261	10,54	311	27.024	30.076	11,29	3.052	9.161	9.223	0,68	62

Tabela nº1: Resultados dos principais indicadores da produção agrícola - Agregação das EAF & EAE

Designação	Área Semeada em ha				Área Colhida em ha				Produção em Toneladas				Produtividade em Kg/ha			
	Campanha 2017/2018	Campanha 2018/2019	Variação %	Variação Absoluta	Campanha 2017/2018	Campanha 2018/2019	Variação %	Variação Absoluta	Campanha 2017/2018	Campanha 2018/2019	Variação %	Variação Absoluta	Campanha 2017/2018	Campanha 2018/2019	Variação %	Variação Absoluta
NORTE - EAF & EAE	1.356.563	1.358.377	0,13	1.814	1.174.908	1.209.109	2,91	34.201	na	na	--	--	na	na	--	--
CEREAIS	261.416	262.742	0,51	1.326	253.152	257.716	1,80	4.564	275.218	290.424	5,53	15.206	1.087	1.127	3,66	40
Milho	257.61															

Tabela nº1: Resultados dos principais indicadores da produção agrícola - EAF

Designação	ÁREA SEMEADA em ha				ÁREA COLHIDA em ha				PRODUÇÃO em Toneladas				PRODUTIVIDADE em Kg/ha			
	Campanha 2017/2018	Campanha 2018/2019	Variação %	Variação Absoluta	Campanha 2017/2018	Campanha 2018/2019	Variação %	Variação Absoluta	Campanha 2017/2018	Campanha 2018/2019	Variação %	Variação Absoluta	Campanha 2017/2018	Campanha 2018/2019	Variação %	Variação Absoluta
CABINDA - EAF	59.817	59.800	-0,03	-17	57.508	57.624	0,20	116	na	na	--	--	na	na	--	--
CEREAIS	3.712	3.717	0,13	5	3.447	3.456	0,26	9	1.872	1.869	-0,16	-3	543	541	-0,42	-2
Milho	3.712	3.717	0,13	5	3.447	3.456	0,26	9	1.872	1.869	-0,16	-3	543	541	-0,42	-2
Massango	0	0	0,00	0	0	0	0,00	0	0	0	0,00	0	0	0	0,00	0
Massambala	0	0	0,00	0	0	0	0,00	0	0	0	0,00	0	0	0	0,00	0
Arroz	0	0	0,00	0	0	0	0,00	0	0	0	0,00	0	0	0	0,00	0
Trigo	0	0	0,00	0	0	0	0,00	0	0	0	0,00	0	0	0	0,00	0
RAÍZES E TUBÉRCULOS	29.333	29.306	-0,09	-27	28.849	28.937	0,31	88	440.085	443.388	0,75	3.303	15.255	15.323	0,44	68
Mandioca	22.586	22.588	0,01	2	22.217	22.264	0,21	47	396.258	398.685	0,61	2.427	17.836	17.907	0,40	71
Batata rena	0	0	0,00	0	0	0	0,00	0	0	0	0,00	0	0	0	0,00	0
Batata-doce	6.747	6.718	-0,43	-29	6.632	6.673	0,62	41	43.827	44.703	2,00	876	6.608	6.699	1,37	91
LEGUMINOSAS E OLEAGINOSAS	11.842	11.850	0,07	8	11.825	11.829	0,03	4	7.405	7.425	0,27	20	626	628	0,24	1
Feijao	4.384	4.391	0,16	7	4.380	4.380	0,00	0	1.738	1.753	0,86	15	397	400	0,86	3
Amendoim	7.458	7.459	0,01	1	7.445	7.449	0,05	4	5.667	5.672	0,09	5	761	761	0,03	0
Soja	0	0	0,00	0	0	0	0,00	0	0	0	0,00	0	0	0	0,00	0
FRUTEIRAS	14.930	14.927	-0,02	-3	13.387	13.402	0,11	15	314.847	315.159	0,10	312	23.519	23.516	-0,01	-3
Banana	14.182	14.181	-0,01	-1	12.639	12.658	0,15	19	302.820	302.946	0,04	126	23.959	23.933	-0,11	-26
Citrinos	0	0	0,00	0	0	0	0,00	0	0	0	0,00	0	0	0	0,00	0
Mangas	0	0	0,00	0	0	0	0,00	0	0	0	0,00	0	0	0	0,00	0
Ananás	748	746	-0,31	-2	748	744	-0,53	-4	12.027	12.213	1,55	186	16.079	16.415	2,09	336
Abacate	0	0	0,00	0	0	0	0,00	0	0	0	0,00	0	0	0	0,00	0
HORTÍCOLAS	0	0	0,00	0	0	0	0,00	0	0	0	0,00	0	0	0	0,00	0
Alho	0	0	0,00	0	0	0	0,00	0	0	0	0,00	0	0	0	0,00	0
Cebola	0	0	0,00	0	0	0	0,00	0	0	0	0,00	0	0	0	0,00	0
Tomate	0	0	0,00	0	0	0	0,00	0	0	0	0,00	0	0	0	0,00	0
Cenoura	0	0	0,00	0	0	0	0,00	0	0	0	0,00	0	0	0	0,00	0
Repolho	0	0	0,00	0	0	0	0,00	0	0	0	0,00	0	0	0	0,00	0
Outras Hortícolas	0	0	0,00	0	0	0	0,00	0	0	0	0,00	0	0	0	0,00	0

Tabela nº1: Resultados dos principais indicadores da produção agrícola - EAE

Designação	Área Semeada em ha				Área Colhida em ha				Produção em Toneladas				Produtividade em Kg/ha			
	Campanha 2017/2018	Campanha 2018/2019	Variação %	Variação Absoluta	Campanha 2017/2018	Campanha 2018/2019	Variação %	Variação Absoluta	Campanha 2017/2018	Campanha 2018/2019	Variação %	Variação Absoluta	Campanha 2017/2018	Campanha 2018/2019	Variação %	Variação Absoluta
CABINDA - EAE	984	1.015	3,15	31	983	1.001	1,83	18	na	na	--	--	na	na	--	--
CEREAIS	84	91	8,33	7	84	90	7,14	6	94	97	3,19	3	1.119	1.078	-3,69	-41
Milho	84	91	8,33	7	84	90	7,14	6	94	97	3,19	3	1.119	1.078	-3,69	-41
Massango	0	0	0,00	0	0	0	0,00	0	0	0	0,00	0	0	0	0,00	0
Massambala	0	0	0,00	0	0	0	0,00	0	0	0	0,00	0	0	0	0,00	0
Arroz	0	0	0,00	0	0	0	0,00	0	0	0	0,00	0	0	0	0,00	0
Trigo	0	0	0,00	0	0	0	0,00	0	0	0	0,00	0	0	0	0,00	0
RAÍZES E TUBÉRCULOS	131	134	2,29	3	131	134	2,29	3	2.400	2.495	3,96	95	18.321	18.619	1,63	299
Mandioca	131	134	2,29	3	131	134	2,29	3	2.400	2.495	3,96	95	18.321	18.619	1,63	299
Batata rena	0	0	0,00	0	0	0	0,00	0	0	0	0,00	0	0	0	0,00	0
Batata-doce	0	0	0,00	0	0	0	0,00	0	0	0	0,00	0	0	0	0,00	0
LEGUMINOSAS E OLEAGINOSAS	159	166	4,40	7	159	166	4,40	7	108	113	4,63	5	679	681	0,22	1
Feijao	54	56	3,70	2	54	56	3,70	2	25	26	4,00	1	463	464	0,29	1
Amendoim	105	110	4,76	5	105	110	4,76	5	83	87	4,82	4	790	791	0,05	0
Soja	0	0	0,00	0	0	0	0,00	0	0	0	0,00	0	0	0	0,00	0
FRUTEIRAS	411	411	0,00	0	410	410	0,00	0	10.083	10.774	6,85	691	24.593	26.278	6,85	1.685
Banana	394	394	0,00	0	393	393	0,00	0	9.835	10.522	6,99	687	25.025	26.774	6,99	1.748
Citrinos	17	17	0,00	0	17	17	0,00	0	248	252	1,61	4	14.588	14.824	1,61	235
Mangas	0	0	0,00	0	0	0	0,00	0	0	0	0,00	0	0	0	0,00	0
Ananás	0	0	0,00	0	0	0	0,00	0	0	0	0,00	0	0	0	0,00	0
Abacate	0	0	0,00	0	0	0	0,00	0	0	0	0,00	0	0	0	0,00	0
HORTÍCOLAS	199	213	7,04	14	199	201	1,01	2	1.330	1.395	4,89	65	6.683	6.940	3,84	257
Alho	0	0	0,00	0	0	0	0,00	0	0	0	0,00	0	0	0	0,00	0
Cebola	16	17	6,25	1	16	17	6,25	1	58	61	5,17	3	3.625	3.588	-1,01	-37
Tomate	133	143	7,52	10	133	132	-0,75	-1	1.142	1.194	4,55	52	8.586	9.045	5,35	459
Cenoura	16	17	6,25	1	16	17	6,25	1	32	35	9,38	3	2.000	2.059	2,94	59
Repolho	34	36	5,88	2	34	35	2,94	1	98	105	7,14	7	2.882	3.000	4,08	118
Outras Hortícolas	0	0	0,00	0	0	0	0,00	0	0	0	0,00	0	0	0	0,00	0

Tabela nº1: Resultados dos principais indicadores da produção agrícola - Agregação das EAF & EAE

Designação	Área Semeada em ha				Área Colhida em ha				Produção em Toneladas				Produtividade em Kg/ha			
	Campanha 2017/2018	Campanha 2018/2019	Variação %	Variação Absoluta	Campanha 2017/2018	Campanha 2018/2019	Variação %	Variação Absoluta	Campanha 2017/2018	Campanha 2018/2019	Variação %	Variação Absoluta	Campanha 2017/2018	Campanha 2018/2019	Variação %	Variação Absoluta
CABINDA - EAF & EAE	60.801	60.815	0,02	14	58.491	58.625	0,23	134	na	na	--	--	na	na	--	--
CEREAIS	3.796	3.808	0,32	12	3.531	3.546	0,42	15	1.966	1.966	0,00	0	557	554	-0,42	-2
Milho	3.796	3.808	0,32	12	3.531	3.546	0,42	15	1.966	1.966	0,00	0	557	554	-0,42	-2
Massango	0	0	0,00	0	0	0	0,00	0	0	0	0,00	0	0	0	0,00	0
Massambala	0	0	0,00	0	0	0	0,00	0	0	0	0,00	0	0	0	0,00	0
Arroz	0	0	0,00	0	0	0	0,00	0	0	0	0,00	0	0	0	0,00	0
Trigo	0	0	0,00	0	0	0	0,00	0	0	0	0,00	0	0	0	0,00	0
RAÍZES E TUBÉRCULOS	29.464	29.440	-0,08	-24	28.980	29.071	0,31	91	442.485	445.883	0,77	3.398	15.269	15.338	0,45	69
Mandioca	22.717	22.722	0,02	5	22.348	22.398	0,22	50	398.658	401.180	0,63	2.522	17.839	17.911	0,41	73
Batata rena	0	0	0,00	0	0	0	0,00	0	0	0	0,00	0	0	0	0,00	0
Batata-doce	6.74															

Tabela nº1: Resultados dos principais indicadores da produção agrícola - EAF

Designação	ÁREA SEMEADA em ha				ÁREA COLHIDA em ha				PRODUÇÃO em Toneladas				PRODUTIVIDADE em Kg/ha			
	Campanha 2017/2018	Campanha 2018/2019	Variação %	Variação Absoluta	Campanha 2017/2018	Campanha 2018/2019	Variação %	Variação Absoluta	Campanha 2017/2018	Campanha 2018/2019	Variação %	Variação Absoluta	Campanha 2017/2018	Campanha 2018/2019	Variação %	Variação Absoluta
ZAIRE - EAF	62.697	62.839	0,23	142	56.274	58.356	3,70	2.082	na	na	--	--	na	na	--	--
CEREAIS	10.074	10.112	0,38	38	9.938	9.942	0,04	4	10.460	10.655	1,86	195	1.053	1.072	1,82	19
Milho	10.074	10.112	0,38	38	9.938	9.942	0,04	4	10.460	10.655	1,86	195	1.053	1.072	1,82	19
Massango	0	0	0,00	0	0	0	0,00	0	0	0	0,00	0	0	0	0,00	0
Massambala	0	0	0,00	0	0	0	0,00	0	0	0	0,00	0	0	0	0,00	0
Arroz	0	0	0,00	0	0	0	0,00	0	0	0	0,00	0	0	0	0,00	0
Trigo	0	0	0,00	0	0	0	0,00	0	0	0	0,00	0	0	0	0,00	0
RAÍZES E TUBÉRCULOS	27.455	27.450	-0,02	-5	22.376	23.439	4,75	1.063	361.822	367.247	1,50	5.425	16.170	15.668	-3,10	-502
Mandioca	20.341	20.348	0,03	7	15.296	16.364	6,98	1.068	282.047	287.353	1,88	5.306	18.439	17.560	-4,77	-879
Batata rena	0	0	0,00	0	0	0	0,00	0	0	0	0,00	0	0	0	0,00	0
Batata-doce	7.114	7.102	-0,17	-12	7.080	7.075	-0,07	-5	79.775	79.894	0,15	119	11.268	11.292	0,22	25
LEGUMINOSAS E OLEAGINOSAS	12.859	12.968	0,85	109	12.732	12.849	0,92	117	8.205	8.419	2,61	214	644	655	1,67	11
Feijao	6.310	6.316	0,10	6	6.183	6.201	0,29	18	2.819	2.810	-0,32	-9	456	453	-0,61	-3
Amendoim	6.549	6.652	1,57	103	6.549	6.648	1,51	99	5.386	5.609	4,14	223	822	844	2,59	21
Soja	0	0	0,00	0	0	0	0,00	0	0	0	0,00	0	0	0	0,00	0
FRUTEIRAS	11.650	11.645	-0,04	-5	10.570	11.468	8,50	898	272.143	273.677	0,56	1.534	25.747	23.864	-7,31	-1.882
Banana	10.807	10.804	-0,03	-3	9.727	10.628	9,26	901	271.309	272.837	0,56	1.528	27.892	25.672	-7,96	-2.221
Citros	110	111	0,91	1	110	111	0,91	1	834	840	0,72	6	7.582	7.568	-0,19	-14
Mangas	0	0	0,00	0	0	0	0,00	0	0	0	0,00	0	0	0	0,00	0
Ananás	733	730	-0,41	-3	733	729	-0,55	-4	0	0	0,00	0	0	0	0,00	0
Abacate	0	0	0,00	0	0	0	0,00	0	0	0	0,00	0	0	0	0,00	0
HORTÍCOLAS	659	664	0,76	5	658	658	0,00	0	9.247	9.300	0,57	53	14.053	14.134	0,57	81
Alho	0	0	0,00	0	0	0	0,00	0	0	0	0,00	0	0	0	0,00	0
Cebola	0	0	0,00	0	0	0	0,00	0	0	0	0,00	0	0	0	0,00	0
Tomate	659	664	0,76	5	658	658	0,00	0	9.247	9.300	0,57	53	14.053	14.134	0,57	81
Cenoura	0	0	0,00	0	0	0	0,00	0	0	0	0,00	0	0	0	0,00	0
Repolho	0	0	0,00	0	0	0	0,00	0	0	0	0,00	0	0	0	0,00	0
Outras Hortícolas	0	0	0,00	0	0	0	0,00	0	0	0	0,00	0	0	0	0,00	0

Tabela nº1: Resultados dos principais indicadores da produção agrícola - EAE

Designação	Área Semeada em ha				Área Colhida em ha				Produção em Toneladas				Produtividade em Kg/ha			
	Campanha 2017/2018	Campanha 2018/2019	Variação %	Variação Absoluta	Campanha 2017/2018	Campanha 2018/2019	Variação %	Variação Absoluta	Campanha 2017/2018	Campanha 2018/2019	Variação %	Variação Absoluta	Campanha 2017/2018	Campanha 2018/2019	Variação %	Variação Absoluta
ZAIRE - EAE	1.768	1.902	7,58	134	1.668	1.801	7,97	133	na	na	--	--	na	na	--	--
CEREAIS	103	112	8,74	9	98	108	10,20	10	259	264	1,93	5	2.643	2.444	-7,51	-198
Milho	103	112	8,74	9	98	108	10,20	10	259	264	1,93	5	2.643	2.444	-7,51	-198
Massango	0	0	0,00	0	0	0	0,00	0	0	0	0,00	0	0	0	0,00	0
Massambala	0	0	0,00	0	0	0	0,00	0	0	0	0,00	0	0	0	0,00	0
Arroz	0	0	0,00	0	0	0	0,00	0	0	0	0,00	0	0	0	0,00	0
Trigo	0	0	0,00	0	0	0	0,00	0	0	0	0,00	0	0	0	0,00	0
RAÍZES E TUBÉRCULOS	702	778	10,83	76	657	743	13,09	86	10.481	11.547	10,17	1.066	15.953	15.541	-2,58	-412
Mandioca	385	404	4,94	19	384	403	4,95	19	7.498	7.680	2,43	182	19.526	19.057	-2,40	-469
Batata rena	0	0	0,00	0	0	0	0,00	0	0	0	0,00	0	0	0	0,00	0
Batata-doce	317	374	17,98	57	273	340	24,54	67	2.983	3.867	29,63	884	10.927	11.374	4,09	447
LEGUMINOSAS E OLEAGINOSAS	713	762	6,87	49	663	700	5,58	37	614	653	6,35	39	926	933	0,73	7
Feijao	569	609	7,03	40	519	555	6,94	36	515	527	2,33	12	992	950	-4,31	-43
Amendoim	144	153	6,25	9	144	145	0,69	1	99	126	27,27	27	688	869	26,39	181
Soja	0	0	0,00	0	0	0	0,00	0	0	0	0,00	0	0	0	0,00	0
FRUTEIRAS	250	250	0,00	0	250	250	0,00	0	6.581	6.724	2,17	143	26.324	26.896	2,17	572
Banana	195	195	0,00	0	195	195	0,00	0	5.947	6.075	2,15	128	30.497	31.154	2,15	656
Citros	13	13	0,00	0	13	13	0,00	0	213	217	1,88	4	16.385	16.692	1,88	308
Mangas	42	42	0,00	0	42	42	0,00	0	421	432	2,61	11	10.024	10.286	2,61	262
Ananás	0	0	0,00	0	0	0	0,00	0	0	0	0,00	0	0	0	0,00	0
Abacate	0	0	0,00	0	0	0	0,00	0	0	0	0,00	0	0	0	0,00	0
HORTÍCOLAS	0	0	0,00	0	0	0	0,00	0	0	0	0,00	0	0	0	0,00	0
Alho	0	0	0,00	0	0	0	0,00	0	0	0	0,00	0	0	0	0,00	0
Cebola	0	0	0,00	0	0	0	0,00	0	0	0	0,00	0	0	0	0,00	0
Tomate	0	0	0,00	0	0	0	0,00	0	0	0	0,00	0	0	0	0,00	0
Cenoura	0	0	0,00	0	0	0	0,00	0	0	0	0,00	0	0	0	0,00	0
Repolho	0	0	0,00	0	0	0	0,00	0	0	0	0,00	0	0	0	0,00	0
Outras Hortícolas	0	0	0,00	0	0	0	0,00	0	0	0	0,00	0	0	0	0,00	0

Tabela nº1: Resultados dos principais indicadores da produção agrícola - Agregação das EAF & EAE

Designação	Área Semeada em ha				Área Colhida em ha				Produção em Toneladas				Produtividade em Kg/ha			
	Campanha 2017/2018	Campanha 2018/2019	Variação %	Variação Absoluta	Campanha 2017/2018	Campanha 2018/2019	Variação %	Variação Absoluta	Campanha 2017/2018	Campanha 2018/2019	Variação %	Variação Absoluta	Campanha 2017/2018	Campanha 2018/2019	Variação %	Variação Absoluta
ZAIRE - EAF & EAE	64.465	64.741	0,43	276	57.942	60.157	3,82	2.215	na	na	--	--	na	na	--	--
CEREAIS	10.177	10.224	0,46	47	10.036	10.050	0,14	14	10.719	10.919	1,87	200	1.068	1.086	1,72	18
Milho	10.177	10.224	0,46	47	10.036	10.050	0,14	14	10.719	10.919	1,87	200	1.068	1.086	1,72	18
Massango	0	0	0,00	0	0	0	0,00	0	0	0	0,00	0	0	0	0,00	0
Massambala	0	0	0,00	0	0	0	0,00	0	0	0	0,00	0	0	0	0,00	0
Arroz	0	0	0,00	0	0	0	0,00	0	0	0	0,00	0	0	0	0,00	0
Trigo	0	0	0,00	0	0	0	0,00	0	0	0	0,00	0	0	0	0,00	0
RAÍZES E TUBÉRCULOS	28.157	28.228	0,25	71	23.033	24.182	4,99	1.149	372.303	378.794	1,74	6.491	16.164	15.664	-3,09	-500
Mandioca	20.726	20.752	0,13	26	15.680	16.767	6,93	1.087	289.545	295.033	1,90	5.488	18.466	17.596	-4,71	-870
Batata rena																

Tabela nº1: Resultados dos principais indicadores da produção agrícola - EAF

Designação	ÁREA SEMEADA em ha				ÁREA COLHIDA em ha				PRODUÇÃO em Toneladas				PRODUTIVIDADE em Kg/ha			
	Campanha 2017/2018	Campanha 2018/2019	Variação %	Varição Absoluta	Campanha 2017/2018	Campanha 2018/2019	Variação %	Varição Absoluta	Campanha 2017/2018	Campanha 2018/2019	Variação %	Varição Absoluta	Campanha 2017/2018	Campanha 2018/2019	Variação %	Varição Absoluta
UIGE - EAF	383.348	383.469	0,03	121	301.979	312.211	3,39	10.232	na	na	--	--	na	na	--	--
CEREAIS	53.433	53.448	0,03	15	53.073	53.109	0,07	36	56.919	61.982	8,90	5.063	1.072	1.167	8,82	95
Milho	52.381	52.389	0,02	8	52.046	52.070	0,05	24	55.972	61.023	9,02	5.051	1.075	1.172	8,97	97
Massango	0	0	0,00	0	0	0	0,00	0	0	0	0,00	0	0	0	0,00	0
Massambala	0	0	0,00	0	0	0	0,00	0	0	0	0,00	0	0	0	0,00	0
Arroz	1.052	1.059	0,67	7	1.027	1.039	1,17	12	947	959	1,27	12	922	923	0,10	1
Trigo	0	0	0,00	0	0	0	0,00	0	0	0	0,00	0	0	0	0,00	0
RAÍZES E TUBÉRCULOS	229.312	229.348	0,02	36	160.670	170.804	6,31	10.134	2.090.499	2.204.566	5,46	114.067	13.011	12.907	-0,80	-104
Mandioca	206.862	206.873	0,01	11	138.285	148.414	7,32	10.129	1.849.402	1.962.162	6,10	112.760	13.374	13.221	-1,14	-153
Batata rena	3.476	3.481	0,14	5	3.419	3.421	0,06	2	18.953	18.955	0,01	2	5.543	5.541	-0,05	-3
Batata-doce	18.974	18.994	0,11	20	18.966	18.969	0,02	3	222.144	223.449	0,59	1.305	11.713	11.780	0,57	67
LEGUMINOSAS E OLEAGINOSAS	69.884	69.891	0,01	7	68.059	68.094	0,05	35	55.676	56.543	1,56	867	818	830	1,51	12
Feijao	21.569	21.571	0,01	2	21.383	21.401	0,08	18	18.862	17.880	-5,21	-982	882	835	-5,29	-47
Amendoim	48.315	48.320	0,01	5	46.676	46.693	0,04	17	36.814	38.663	5,02	1.849	789	828	4,98	39
Soja	0	0	0,00	0	0	0	0,00	0	0	0	0,00	0	0	0	0,00	0
FRUTEIRAS	27.513	27.519	0,02	6	16.971	16.977	0,04	6	398.696	408.034	2,34	9.338	23.493	24.035	2,31	542
Banana	21.344	21.344	0,00	0	12.460	12.460	0,00	0	360.103	368.108	2,22	8.005	28.901	29.543	2,22	642
Citrinos	1.724	1.724	0,00	0	1.574	1.574	0,00	0	6.483	6.807	5,00	324	4.119	4.325	5,00	206
Mangas	2.720	2.720	0,00	0	1.248	1.248	0,00	0	9.899	10.194	2,98	295	7.932	8.168	2,98	236
Ananás	1.142	1.148	0,53	6	1.106	1.112	0,54	6	14.809	15.153	2,32	344	13.390	13.627	1,77	237
Abacate	583	583	0,00	0	583	583	0,00	0	7.402	7.772	5,00	370	12.696	13.331	5,00	635
HORTÍCOLAS	3.206	3.263	1,78	57	3.206	3.227	0,66	21	26.539	26.696	0,22	57	8.278	8.242	-0,44	-36
Alho	0	1	100,00	1	0	0	0,00	0	0	0	0,00	0	0	0	0,00	0
Cebola	80	92	15,00	12	80	92	15,00	12	747	759	1,66	12	9.338	8.254	-11,60	-1.083
Tomate	697	706	1,29	9	697	706	1,29	9	6.560	6.570	0,15	10	9.412	9.305	-1,13	-106
Cenoura	0	0	0,00	0	0	0	0,00	0	0	0	0,00	0	0	0	0,00	0
Repolho	238	266	11,76	28	238	242	1,68	4	1.065	1.094	2,68	29	4.475	4.519	0,98	44
Outras Hortícolas	2.191	2.198	0,32	7	2.191	2.187	-0,18	-4	18.167	18.174	0,04	7	8.292	8.310	0,22	18

Tabela nº1: Resultados dos principais indicadores da produção agrícola - EAE

Designação	Área Semeada em ha				Área Colhida em ha				Produção em Toneladas				Produtividade em Kg/ha			
	Campanha 2017/2018	Campanha 2018/2019	Variação %	Varição Absoluta	Campanha 2017/2018	Campanha 2018/2019	Variação %	Varição Absoluta	Campanha 2017/2018	Campanha 2018/2019	Variação %	Varição Absoluta	Campanha 2017/2018	Campanha 2018/2019	Variação %	Varição Absoluta
UIGE - EAE	17.288	17.554	1,54	266	16.492	16.741	1,51	249	na	na	--	--	na	na	--	--
CEREAIS	1.703	1.733	1,76	30	1.600	1.629	1,81	29	3.868	4.075	5,35	207	2.418	2.502	3,48	84
Milho	678	698	2,95	20	674	694	2,97	20	1.874	1.923	2,61	49	2.780	2.771	-0,34	-10
Massango	0	0	0,00	0	0	0	0,00	0	0	0	0,00	0	0	0	0,00	0
Massambala	0	0	0,00	0	0	0	0,00	0	0	0	0,00	0	0	0	0,00	0
Arroz	1.025	1.035	0,98	10	926	935	0,97	9	1.994	2.152	7,92	158	2.153	2.302	6,88	148
Trigo	0	0	0,00	0	0	0	0,00	0	0	0	0,00	0	0	0	0,00	0
RAÍZES E TUBÉRCULOS	4.204	4.295	2,16	91	3.767	3.847	2,12	80	43.343	44.156	1,88	813	11.506	11.478	-0,24	-28
Mandioca	1.014	1.055	4,04	41	665	692	4,06	27	12.163	12.468	2,51	305	18.290	18.017	-1,49	-273
Batata rena	2.491	2.590	3,97	99	2.455	2.553	3,99	98	23.489	23.991	2,14	502	9.568	9.397	-1,78	-171
Batata-doce	699	650	-7,01	-49	647	602	-6,96	-45	7.691	7.697	0,08	6	11.887	12.786	7,56	899
LEGUMINOSAS E OLEAGINOSAS	7.205	7.314	1,51	109	7.042	7.148	1,51	106	5.859	6.877	17,37	1.018	832	962	15,63	130
Feijao	6.293	6.356	1,00	63	6.133	6.194	0,99	61	4.985	5.955	19,46	970	813	961	18,28	149
Amendoim	912	958	5,04	46	909	954	5,05	45	874	922	5,49	48	961	966	0,52	5
Soja	0	0	0,00	0	0	0	0,00	0	0	0	0,00	0	0	0	0,00	0
FRUTEIRAS	3.719	3.740	0,56	21	3.649	3.670	0,58	21	103.102	106.565	3,36	3.463	28.255	29.037	2,77	782
Banana	2.892	2.892	0,00	0	2.864	2.864	0,00	0	84.564	87.635	3,63	3.071	29.527	30.599	3,63	1.072
Citrinos	102	102	0,00	0	101	101	0,00	0	1.682	1.745	3,75	63	16.653	17.277	3,75	624
Mangas	0	0	0,00	0	0	0	0,00	0	0	0	0,00	0	0	0	0,00	0
Ananás	725	746	2,90	21	684	705	3,07	21	16.856	17.185	1,95	329	24.643	24.376	-1,09	-267
Abacate	0	0	0,00	0	0	0	0,00	0	0	0	0,00	0	0	0	0,00	0
HORTÍCOLAS	457	472	3,28	15	434	447	3,00	13	5.135	5.256	2,36	121	11.832	11.758	-0,62	-73
Alho	0	0	0,00	0	0	0	0,00	0	0	0	0,00	0	0	0	0,00	0
Cebola	79	82	3,80	3	77	82	6,49	5	982	1.004	2,24	22	12.753	12.244	-3,99	-509
Tomate	116	118	1,72	2	102	104	1,96	2	1.400	1.441	2,93	41	13.725	13.856	0,95	130
Cenoura	0	0	0,00	0	0	0	0,00	0	0	0	0,00	0	0	0	0,00	0
Repolho	126	132	4,76	6	124	126	1,61	2	1.594	1.626	2,01	32	12.855	12.905	0,39	50
Outras Hortícolas	136	140	2,94	4	131	135	3,05	4	1.159	1.185	2,24	26	8.847	8.778	-0,79	-70

Tabela nº1: Resultados dos principais indicadores da produção agrícola - Agregação das EAF & EAE

Designação	Área Semeada em ha				Área Colhida em ha				Produção em Toneladas				Produtividade em Kg/ha			
	Campanha 2017/2018	Campanha 2018/2019	Variação %	Varição Absoluta	Campanha 2017/2018	Campanha 2018/2019	Variação %	Varição Absoluta	Campanha 2017/2018	Campanha 2018/2019	Variação %	Varição Absoluta	Campanha 2017/2018	Campanha 2018/2019	Variação %	Varição Absoluta
UIGE - EAF & EAE	400.636	401.023	0,10	387	318.471	328.952	3,29	10.481	na	na	--	--	na	na	--	--
CEREAIS	55.136	55.181	0,08	45	54.673	54.738	0,12	65	60.787	66.057	8,67	5.270	1.112	1.207	8,54	95
Milho	53.059	53.087	0,05	28	52.720	52.764	0,08	44	57.846	62.946	8,82	5.100	1.097	1.193	8,73	96
Massango	0	0	0,00	0	0	0	0,00	0	0	0	0,00	0	0	0	0,00	0
Massambala	0	0	0,00	0	0	0	0,00	0	0	0	0,00	0	0	0	0,00	0
Arroz	2.077	2.094	0,82	17	1.953	1.974	1,08	21								

Tabela nº1: Resultados dos principais indicadores da produção agrícola - EAF

Designação	ÁREA SEMEADA em ha				ÁREA COLHIDA em ha				PRODUÇÃO em Toneladas				PRODUTIVIDADE em Kg/ha			
	Campanha 2017/2018	Campanha 2018/2019	Variação %	Variação Absoluta	Campanha 2017/2018	Campanha 2018/2019	Variação %	Variação Absoluta	Campanha 2017/2018	Campanha 2018/2019	Variação %	Variação Absoluta	Campanha 2017/2018	Campanha 2018/2019	Variação %	Variação Absoluta
LUNDA NORTE - EAF	132.592	132.643	0,04	51	107.618	110.739	2,90	3.121	na	na	--	--	na	na	--	--
CEREAIS	30.935	30.951	0,05	16	30.478	30.494	0,05	16	19.263	20.243	5,09	980	632	664	5,03	32
Milho	30.935	30.951	0,05	16	30.478	30.494	0,05	16	19.263	20.243	5,09	980	632	664	5,03	32
Massango	0	0	0,00	0	0	0	0,00	0	0	0	0,00	0	0	0	0,00	0
Massambala	0	0	0,00	0	0	0	0,00	0	0	0	0,00	0	0	0	0,00	0
Arroz	0	0	0,00	0	0	0	0,00	0	0	0	0,00	0	0	0	0,00	0
Trigo	0	0	0,00	0	0	0	0,00	0	0	0	0,00	0	0	0	0,00	0
RAÍZES E TUBÉRCULOS	82.296	82.285	-0,01	-11	58.445	61.436	5,12	2.991	620.494	656.207	5,76	35.713	10.617	10.681	0,61	64
Mandioca	69.163	69.144	-0,03	-19	47.470	50.453	6,28	2.983	512.840	548.514	6,96	35.674	10.803	10.872	0,63	68
Batata rena	0	0	0,00	0	0	0	0,00	0	0	0	0,00	0	0	0	0,00	0
Batata-doce	13.133	13.141	0,06	8	10.975	10.983	0,07	8	107.654	107.693	0,04	39	9.809	9.805	-0,04	-4
LEGUMINOSAS E OLEAGINOSAS	12.724	12.728	0,03	4	12.072	12.164	0,76	92	4.873	5.016	2,93	143	404	412	2,16	9
Feijao	3.373	3.374	0,03	1	2.936	2.937	0,03	1	1.028	1.034	0,58	6	350	352	0,55	2
Amendoim	9.351	9.354	0,03	3	9.136	9.227	1,00	91	3.845	3.982	3,56	137	421	432	2,54	11
Soja	0	0	0,00	0	0	0	0,00	0	0	0	0,00	0	0	0	0,00	0
FRUTEIRAS	5.816	5.825	0,15	9	5.806	5.816	0,17	10	118.594	123.193	3,88	4.599	20.426	21.182	3,70	756
Banana	3.131	3.131	0,00	0	3.122	3.122	0,00	0	81.041	81.041	0,00	0	25.958	25.958	0,00	0
Citrinos	460	460	0,00	0	460	460	0,00	0	2.736	2.796	2,19	60	5.948	6.078	2,19	130
Mangas	624	624	0,00	0	624	624	0,00	0	5.391	5.391	0,00	0	8.639	8.639	0,00	0
Ananás	1.601	1.610	0,56	9	1.600	1.610	0,63	10	29.426	33.965	15,43	4.539	18.391	21.096	14,71	2.705
Abacate	0	0	0,00	0	0	0	0,00	0	0	0	0,00	0	0	0	0,00	0
HORTÍCOLAS	821	854	4,02	33	817	829	1,47	12	6.866	7.034	2,45	168	8.404	8.485	0,96	81
Alho	0	0	0,00	0	0	0	0,00	0	0	0	0,00	0	0	0	0,00	0
Cebola	328	345	5,18	17	328	329	0,30	1	2.695	2.709	0,52	14	8.216	8.234	0,21	18
Tomate	337	344	2,08	7	335	340	1,49	5	2.542	2.690	5,82	148	7.588	7.912	4,27	324
Cenoura	0	0	0,00	0	0	0	0,00	0	0	0	0,00	0	0	0	0,00	0
Repolho	156	165	5,77	9	154	160	3,90	6	1.629	1.635	0,37	6	10.578	10.219	-3,40	-359
Outras Hortícolas	0	0	0,00	0	0	0	0,00	0	0	0	0,00	0	0	0	0,00	0

Tabela nº1: Resultados dos principais indicadores da produção agrícola - EAE

Designação	Área Semeada em ha				Área Colhida em ha				Produção em Toneladas				Produtividade em Kg/ha			
	Campanha 2017/2018	Campanha 2018/2019	Variação %	Variação Absoluta	Campanha 2017/2018	Campanha 2018/2019	Variação %	Variação Absoluta	Campanha 2017/2018	Campanha 2018/2019	Variação %	Variação Absoluta	Campanha 2017/2018	Campanha 2018/2019	Variação %	Variação Absoluta
LUNDA NORTE - EAE	6.699	6.319	-5,67	-380	6.333	6.147	-2,94	-186	na	na	--	--	na	na	--	--
CEREAIS	875	879	0,46	4	831	843	1,44	12	1.995	2.018	1,15	23	2.401	2.394	-0,29	-7
Milho	875	879	0,46	4	831	843	1,44	12	1.995	2.018	1,15	23	2.401	2.394	-0,29	-7
Massango	0	0	0,00	0	0	0	0,00	0	0	0	0,00	0	0	0	0,00	0
Massambala	0	0	0,00	0	0	0	0,00	0	0	0	0,00	0	0	0	0,00	0
Arroz	0	0	0,00	0	0	0	0,00	0	0	0	0,00	0	0	0	0,00	0
Trigo	0	0	0,00	0	0	0	0,00	0	0	0	0,00	0	0	0	0,00	0
RAÍZES E TUBÉRCULOS	3.694	3.281	-11,18	-413	3.415	3.186	-6,71	-229	46.171	49.941	8,17	3.770	13.520	15.675	15,94	2.155
Mandioca	3.603	3.208	-10,96	-395	3.350	3.118	-6,93	-232	45.526	49.271	8,23	3.745	13.590	15.802	16,28	2.212
Batata rena	0	0	0,00	0	0	0	0,00	0	0	0	0,00	0	0	0	0,00	0
Batata-doce	91	73	-19,78	-18	65	68	4,62	3	645	670	3,88	25	9.923	9.853	-0,71	-70
LEGUMINOSAS E OLEAGINOSAS	381	393	3,15	12	352	357	1,42	5	231	232	0,43	1	656	650	-0,97	-6
Feijao	260	266	2,31	6	253	259	2,37	6	152	154	1,32	2	601	595	-1,03	-6
Amendoim	121	127	4,96	6	99	98	-1,01	-1	79	78	-1,27	-1	798	796	-0,26	-2
Soja	0	0	0,00	0	0	0	0,00	0	0	0	0,00	0	0	0	0,00	0
FRUTEIRAS	1.437	1.437	0,00	0	1.431	1.437	0,42	6	34.948	37.760	8,05	2.812	24.422	26.277	7,60	1.855
Banana	647	647	0,00	0	643	647	0,62	4	18.869	19.164	1,56	295	29.345	29.620	0,94	275
Citrinos	16	16	0,00	0	16	16	0,00	0	215	230	6,98	15	13.438	14.375	6,98	938
Mangas	0	0	0,00	0	0	0	0,00	0	0	0	0,00	0	0	0	0,00	0
Ananás	774	774	0,00	0	772	774	0,26	2	15.864	18.366	15,77	2.502	20.549	23.729	15,47	3.179
Abacate	0	0	0,00	0	0	0	0,00	0	0	0	0,00	0	0	0	0,00	0
HORTÍCOLAS	312	329	5,45	17	304	324	6,58	20	3.679	3.762	2,26	83	12.102	11.611	-4,06	-491
Alho	0	0	0,00	0	0	0	0,00	0	0	0	0,00	0	0	0	0,00	0
Cebola	85	91	7,06	6	85	91	7,06	6	1.183	1.229	3,89	46	13.918	13.505	-2,96	-412
Tomate	123	129	4,88	6	123	128	4,07	5	1.428	1.390	-2,66	-38	11.610	10.859	-6,46	-750
Cenoura	0	0	0,00	0	0	0	0,00	0	0	0	0,00	0	0	0	0,00	0
Repolho	104	109	4,81	5	96	105	9,38	9	1.068	1.143	7,02	75	11.125	10.886	-2,15	-239
Outras Hortícolas	0	0	0,00	0	0	0	0,00	0	0	0	0,00	0	0	0	0,00	0

Tabela nº1: Resultados dos principais indicadores da produção agrícola - Agregação das EAF & EAE

Designação	Área Semeada em ha				Área Colhida em ha				Produção em Toneladas				Produtividade em Kg/ha			
	Campanha 2017/2018	Campanha 2018/2019	Variação %	Variação Absoluta	Campanha 2017/2018	Campanha 2018/2019	Variação %	Variação Absoluta	Campanha 2017/2018	Campanha 2018/2019	Variação %	Variação Absoluta	Campanha 2017/2018	Campanha 2018/2019	Variação %	Variação Absoluta
LUNDA NORTE - EAF & EAE	139.291	138.962	-0,24	-329	113.951	116.886	2,58	2.935	na	na	--	--	na	na	--	--
CEREAIS	31.810	31.830	0,06	20	31.309	31.337	0,09	28	21.258	22.261	4,72	1.003	679	710	4,62	31
Milho	31.810	31.830	0,06	20	31.309	31.337	0,09	28	21.258	22.261	4,72	1.003	679	710	4,62	31
Massango	0	0	0,00	0	0	0	0,00	0	0	0	0,00	0	0	0	0,00	0
Massambala	0	0	0,00	0	0	0	0,00	0	0	0	0,00	0	0	0	0,00	0
Arroz	0	0	0,00	0	0	0	0,00	0	0	0	0,00	0	0	0	0,00	0
Trigo	0	0	0,00	0	0	0	0,00	0	0	0	0,00	0	0	0	0,00	0
RAÍZES E TUBÉRCULOS	85.990	85.566	-0,49	-424	81.860	84.622	4,46	2.762	666.665	706.148	5,92	39.483	10.			

Tabela nº1: Resultados dos principais indicadores da produção agrícola - EAF

Designação	ÁREA SEMEADA em ha				ÁREA COLHIDA em ha				PRODUÇÃO em Toneladas				PRODUTIVIDADE em Kg/ha			
	Campanha 2017/2018	Campanha 2018/2019	Variação %	Variação Absoluta	Campanha 2017/2018	Campanha 2018/2019	Variação %	Variação Absoluta	Campanha 2017/2018	Campanha 2018/2019	Variação %	Variação Absoluta	Campanha 2017/2018	Campanha 2018/2019	Variação %	Variação Absoluta
LUNDA SUL - EAF	118.817	119.019	0,17	202	99.723	101.921	2,20	2.198	na	na	--	--	na	na	--	--
CEREAIS	38.272	38.297	0,07	25	38.123	38.148	0,07	25	29.399	29.756	1,21	357	771	780	1,15	9
Milho	38.272	38.297	0,07	25	38.123	38.148	0,07	25	29.399	29.756	1,21	357	771	780	1,15	9
Massango	0	0	0,00	0	0	0	0,00	0	0	0	0,00	0	0	0	0,00	0
Massambala	0	0	0,00	0	0	0	0,00	0	0	0	0,00	0	0	0	0,00	0
Arroz	0	0	0,00	0	0	0	0,00	0	0	0	0,00	0	0	0	0,00	0
Trigo	0	0	0,00	0	0	0	0,00	0	0	0	0,00	0	0	0	0,00	0
RAÍZES E TUBÉRCULOS	69.888	69.939	0,07	51	51.455	53.502	3,98	2.047	675.515	707.867	4,79	32.352	13.128	13.231	0,78	102
Mandioca	63.499	63.537	0,06	38	45.191	47.225	4,50	2.034	610.177	642.528	5,30	32.351	13.502	13.606	0,77	103
Batata rena	1.617	1.611	-0,37	-6	1.600	1.594	-0,38	-6	13.085	13.064	-0,16	-21	8.178	8.196	0,22	18
Batata-doce	4.772	4.791	0,40	19	4.664	4.683	0,41	19	52.253	52.275	0,04	22	11.203	11.163	-0,36	-41
LEGUMINOSAS E OLEAGINOSAS	6.742	6.750	0,12	8	6.489	6.497	0,12	8	3.692	3.711	0,51	19	569	571	0,39	2
Feijao	2.876	2.876	0,00	0	2.845	2.845	0,00	0	1.357	1.362	0,37	5	477	479	0,37	2
Amendoim	3.866	3.874	0,21	8	3.644	3.652	0,22	8	2.335	2.349	0,60	14	641	643	0,38	2
Soja	0	0	0,00	0	0	0	0,00	0	0	0	0,00	0	0	0	0,00	0
FRUTEIRAS	3.333	3.379	1,38	46	3.084	3.130	1,49	46	59.620	62.507	4,84	2.887	19.332	19.970	3,30	638
Banana	2.078	2.078	0,00	0	1.830	1.830	0,00	0	45.969	48.267	5,00	2.298	25.120	26.375	5,00	1.256
Citros	267	267	0,00	0	266	266	0,00	0	3.470	3.644	5,01	174	13.045	13.699	5,01	654
Mangas	406	406	0,00	0	406	406	0,00	0	4.379	4.398	0,43	19	10.786	10.833	0,43	47
Ananás	582	621	6,70	39	582	621	6,70	39	5.802	6.198	6,83	396	9.969	9.981	0,12	12
Abacate	0	7	0,00	7	0	7	0,00	7	0	0	0,00	0	0	0	0,00	0
HORTÍCOLAS	582	654	12,37	72	572	644	12,59	72	6.670	6.926	3,84	256	11.661	10.755	-7,77	-906
Alho	0	0	0,00	0	0	0	0,00	0	0	0	0,00	0	0	0	0,00	0
Cebola	175	183	4,57	8	171	179	4,68	8	2.126	2.332	9,69	206	12.433	13.028	4,79	595
Tomate	190	205	7,89	15	187	202	8,02	15	2.664	2.676	0,45	12	14.246	13.248	-7,01	-998
Cenoura	29	33	13,79	4	29	33	13,79	4	396	400	1,01	4	13.655	12.121	-11,23	-1.534
Repolho	113	139	23,01	26	113	139	23,01	26	1.329	1.348	1,43	19	11.761	9.698	-17,54	-2.063
Outras Hortícolas	75	94	25,33	19	72	91	26,39	19	155	170	9,68	15	2.153	1.868	-13,22	-285

Tabela nº1: Resultados dos principais indicadores da produção agrícola - EAE

Designação	Área Semeada em ha				Área Colhida em ha				Produção em Toneladas				Produtividade em Kg/ha			
	Campanha 2017/2018	Campanha 2018/2019	Variação %	Variação Absoluta	Campanha 2017/2018	Campanha 2018/2019	Variação %	Variação Absoluta	Campanha 2017/2018	Campanha 2018/2019	Variação %	Variação Absoluta	Campanha 2017/2018	Campanha 2018/2019	Variação %	Variação Absoluta
LUNDA SUL - EAE	6.669	6.710	0,61	41	5.761	5.807	0,80	46	na	na	--	--	na	na	--	--
CEREAIS	1.185	1.186	0,08	1	1.139	1.169	2,63	30	3.836	3.760	-1,98	-76	3.368	3.216	-4,50	-151
Milho	1.185	1.186	0,08	1	1.139	1.169	2,63	30	3.836	3.760	-1,98	-76	3.368	3.216	-4,50	-151
Massango	0	0	0,00	0	0	0	0,00	0	0	0	0,00	0	0	0	0,00	0
Massambala	0	0	0,00	0	0	0	0,00	0	0	0	0,00	0	0	0	0,00	0
Arroz	0	0	0,00	0	0	0	0,00	0	0	0	0,00	0	0	0	0,00	0
Trigo	0	0	0,00	0	0	0	0,00	0	0	0	0,00	0	0	0	0,00	0
RAÍZES E TUBÉRCULOS	3.514	3.500	-0,40	-14	2.674	2.629	-1,68	-45	45.058	45.813	1,23	555	16.850	17.350	2,96	500
Mandioca	2.984	2.953	-1,04	-31	2.146	2.106	-1,86	-40	38.474	39.158	1,78	684	17.928	18.594	3,71	665
Batata rena	315	319	1,27	4	313	296	-5,43	-17	3.837	3.812	-0,65	-25	12.259	12.878	5,05	620
Batata-doce	215	228	6,05	13	215	227	5,58	12	2.747	2.643	-3,79	-104	12.777	11.643	-8,87	-1.134
LEGUMINOSAS E OLEAGINOSAS	334	343	2,69	9	326	340	4,29	14	244	243	-0,41	-1	748	715	-4,51	-34
Feijao	227	231	1,76	4	219	231	5,48	12	154	160	3,90	6	703	693	-1,50	-11
Amendoim	107	112	4,67	5	107	109	1,87	2	90	83	-7,78	-7	841	761	-9,47	-80
Soja	0	0	0,00	0	0	0	0,00	0	0	0	0,00	0	0	0	0,00	0
FRUTEIRAS	851	851	0,00	0	849	848	-0,12	-1	18.772	19.148	2,00	376	22.111	22.580	2,12	469
Banana	424	424	0,00	0	422	421	-0,24	-1	12.046	12.113	0,56	67	28.545	28.772	0,80	227
Citros	47	47	0,00	0	47	47	0,00	0	525	537	2,29	12	11.170	11.426	2,29	255
Mangas	0	0	0,00	0	0	0	0,00	0	0	0	0,00	0	0	0	0,00	0
Ananás	380	380	0,00	0	380	380	0,00	0	6.201	6.498	4,79	297	16.318	17.100	4,79	782
Abacate	0	0	0,00	0	0	0	0,00	0	0	0	0,00	0	0	0	0,00	0
HORTÍCOLAS	785	830	5,73	45	773	821	6,21	48	9.194	10.149	10,39	955	11.894	12.362	3,93	468
Alho	0	0	0,00	0	0	0	0,00	0	0	0	0,00	0	0	0	0,00	0
Cebola	212	225	6,13	13	212	220	3,77	8	2.965	3.195	7,76	230	13.986	14.523	3,84	537
Tomate	242	257	6,20	15	234	257	9,83	23	3.550	4.002	12,73	452	15.171	15.572	2,64	401
Cenoura	72	75	4,17	3	70	75	7,14	5	970	1.052	8,45	82	13.857	14.027	1,22	170
Repolho	136	143	5,15	7	135	141	4,44	6	1.605	1.782	11,03	177	11.889	12.638	6,30	749
Outras Hortícolas	123	130	5,69	7	122	128	4,92	6	104	118	13,46	14	852	922	8,14	69

Tabela nº1: Resultados dos principais indicadores da produção agrícola - Agregação das EAF & EAE

Designação	Área Semeada em ha				Área Colhida em ha				Produção em Toneladas				Produtividade em Kg/ha			
	Campanha 2017/2018	Campanha 2018/2019	Variação %	Variação Absoluta	Campanha 2017/2018	Campanha 2018/2019	Variação %	Variação Absoluta	Campanha 2017/2018	Campanha 2018/2019	Variação %	Variação Absoluta	Campanha 2017/2018	Campanha 2018/2019	Variação %	Variação Absoluta
LUNDA SUL - EAF & EAE	125.486	125.729	0,19	243	105.484	107.728	2,13	2.244	na	na	--	--	na	na	--	--
CEREAIS	39.457	39.483	0,07	26	39.262	39.317	0,14	55	33.235	33.516	0,85	281	846	852	0,70	6
Milho	39.457	39.483	0,07	26	39.262	39.317	0,14	55	33.235	33.516	0,85	281	846	852	0,70	6
Massango	0	0	0,00	0	0	0	0,00	0	0	0	0,00	0	0	0	0,00	0
Massambala	0	0	0,00	0	0	0	0,00	0	0	0	0,00	0	0	0	0,00	0
Arroz	0	0	0,00	0	0	0	0,00	0	0	0	0,00	0	0	0	0,00	0
Trigo	0	0	0,00	0	0	0	0,00	0	0	0	0,00	0	0	0	0,00	0
RAÍZES E TUBÉRCULOS	73.402	73.4														

Tabela nº1: Resultados dos principais indicadores da produção agrícola - EAF

Designação	ÁREA SEMEADA em ha				ÁREA COLHIDA em ha				PRODUÇÃO em Toneladas				PRODUTIVIDADE em Kg/ha			
	Campanha 2017/2018	Campanha 2018/2019	Variação %	Variação Absoluta	Campanha 2017/2018	Campanha 2018/2019	Variação %	Variação Absoluta	Campanha 2017/2018	Campanha 2018/2019	Variação %	Variação Absoluta	Campanha 2017/2018	Campanha 2018/2019	Variação %	Variação Absoluta
BENGO - EAF	122.705	121.222	-1,21	-1.483	114.718	115.326	0,53	608	na	na	--	--	na	na	--	--
CEREAIS	29.933	29.977	0,15	44	29.630	29.674	0,15	44	20.304	20.776	2,32	472	685	700	2,17	15
Milho	29.933	29.977	0,15	44	29.630	29.674	0,15	44	20.304	20.776	2,32	472	685	700	2,17	15
Massango	0	0	0,00	0	0	0	0,00	0	0	0	0,00	0	0	0	0,00	0
Massambala	0	0	0,00	0	0	0	0,00	0	0	0	0,00	0	0	0	0,00	0
Arroz	0	0	0,00	0	0	0	0,00	0	0	0	0,00	0	0	0	0,00	0
Trigo	0	0	0,00	0	0	0	0,00	0	0	0	0,00	0	0	0	0,00	0
RAÍZES E TUBÉRCULOS	56.063	56.090	0,05	27	51.093	51.120	0,05	27	416.578	416.744	0,04	166	8.153	8.152	-0,01	-1
Mandioca	41.303	41.312	0,02	9	36.906	36.915	0,02	9	335.907	336.055	0,04	148	9.102	9.103	0,02	2
Batata rena	0	0	0,00	0	0	0	0,00	0	0	0	0,00	0	0	0	0,00	0
Batata-doce	14.760	14.778	0,12	18	14.187	14.205	0,13	18	80.671	80.689	0,02	18	5.686	5.680	-0,10	-6
LEGUMINOSAS E OLEAGINOSAS	22.751	21.155	-7,02	-1.596	21.104	20.908	-0,93	-196	8.472	8.761	3,41	289	401	419	4,38	18
Feijao	8.582	8.583	0,01	1	8.385	8.386	0,01	1	3.535	3.784	7,04	249	422	451	7,03	30
Amendoim	14.169	12.572	-11,27	-1.597	12.719	12.522	-1,55	-197	4.937	4.977	0,81	40	388	397	2,40	9
Soja	0	0	0,00	0	0	0	0,00	0	0	0	0,00	0	0	0	0,00	0
FRUTEIRAS	12.123	12.123	0,00	0	11.311	12.006	6,14	695	262.812	273.954	4,24	11.142	23.235	22.818	-1,79	-417
Banana	9.788	9.788	0,00	0	9.034	9.729	7,69	695	236.707	246.543	4,16	9.836	26.202	25.341	-3,29	-861
Citrinos	2.025	2.025	0,00	0	1.968	1.968	0,00	0	18.273	18.987	3,91	714	9.285	9.648	3,91	363
Mangas	310	310	0,00	0	309	309	0,00	0	7.832	8.424	7,56	592	25.346	27.262	7,56	1.916
Ananás	0	0	0,00	0	0	0	0,00	0	0	0	0,00	0	0	0	0,00	0
Abacate	0	0	0,00	0	0	0	0,00	0	0	0	0,00	0	0	0	0,00	0
HORTÍCOLAS	1.835	1.877	2,29	42	1.580	1.618	2,41	38	17.934	17.969	0,20	35	11.351	11.106	-2,16	-245
Alho	0	0	0,00	0	0	0	0,00	0	0	0	0,00	0	0	0	0,00	0
Cebola	453	469	3,53	16	450	466	3,56	16	6.800	6.813	0,19	13	15.111	14.620	-3,25	-491
Tomate	514	521	1,36	7	512	519	1,37	7	8.998	9.002	0,04	4	17.574	17.345	-1,30	-229
Cenoura	0	0	0,00	0	0	0	0,00	0	0	0	0,00	0	0	0	0,00	0
Repolho	255	267	4,71	12	255	263	3,14	8	1.104	1.104	0,00	0	4.329	4.198	-3,04	-132
Outras Hortícolas	613	620	1,14	7	363	370	1,93	7	1.032	1.050	1,74	18	2.843	2.838	-0,18	-5

Tabela nº1: Resultados dos principais indicadores da produção agrícola - EAE

Designação	Área Semeada em ha				Área Colhida em ha				Produção em Toneladas				Produtividade em Kg/ha			
	Campanha 2017/2018	Campanha 2018/2019	Variação %	Variação Absoluta	Campanha 2017/2018	Campanha 2018/2019	Variação %	Variação Absoluta	Campanha 2017/2018	Campanha 2018/2019	Variação %	Variação Absoluta	Campanha 2017/2018	Campanha 2018/2019	Variação %	Variação Absoluta
BENGO - EAE	16.387	16.517	0,79	129	14.998	15.401	2,69	403	na	na	--	--	na	na	--	--
CEREAIS	3.973	4.042	1,74	69	3.915	3.956	1,05	41	17.561	17.834	1,55	273	4.486	4.508	0,50	23
Milho	3.973	4.042	1,74	69	3.915	3.956	1,05	41	17.561	17.834	1,55	273	4.486	4.508	0,50	23
Massango	0	0	0,00	0	0	0	0,00	0	0	0	0,00	0	0	0	0,00	0
Massambala	0	0	0,00	0	0	0	0,00	0	0	0	0,00	0	0	0	0,00	0
Arroz	0	0	0,00	0	0	0	0,00	0	0	0	0,00	0	0	0	0,00	0
Trigo	0	0	0,00	0	0	0	0,00	0	0	0	0,00	0	0	0	0,00	0
RAÍZES E TUBÉRCULOS	4.814	4.791	-0,49	-24	3.665	3.849	7,97	284	57.384	58.568	2,06	1.184	16.096	15.216	-5,47	-880
Mandioca	3.923	3.879	-1,13	-44	2.710	2.947	8,75	237	47.644	48.546	1,89	902	17.581	16.473	-6,30	-1.108
Batata rena	0	0	0,00	0	0	0	0,00	0	0	0	0,00	0	0	0	0,00	0
Batata-doce	891	912	2,31	21	855	902	5,50	47	9.740	10.022	2,90	282	11.392	11.111	-2,47	-281
LEGUMINOSAS E OLEAGINOSAS	671	681	1,49	10	667	669	0,30	2	387	404	4,39	17	580	604	4,08	24
Feijao	517	520	0,58	3	513	512	-0,19	-1	231	237	2,60	6	450	463	2,80	13
Amendoim	154	161	4,55	7	154	157	1,95	3	156	167	7,05	11	1.013	1.064	5,01	51
Soja	0	0	0,00	0	0	0	0,00	0	0	0	0,00	0	0	0	0,00	0
FRUTEIRAS	5.440	5.443	0,06	3	5.387	5.387	0,00	0	147.234	150.829	2,44	3.595	27.331	27.999	2,44	667
Banana	3.078	3.078	0,00	0	3.065	3.065	0,00	0	119.570	121.420	1,55	1.850	39.011	39.615	1,55	604
Citrinos	1.954	1.954	0,00	0	1.954	1.954	0,00	0	18.235	18.832	3,27	597	9.332	9.638	3,27	306
Mangas	408	411	0,74	3	368	368	0,00	0	9.429	10.577	12,18	1.148	25.622	28.742	12,18	3.120
Ananás	0	0	0,00	0	0	0	0,00	0	0	0	0,00	0	0	0	0,00	0
Abacate	0	0	0,00	0	0	0	0,00	0	0	0	0,00	0	0	0	0,00	0
HORTÍCOLAS	1.489	1.560	4,77	71	1.464	1.540	5,19	76	18.933	20.227	6,83	1.294	12.932	13.134	1,56	202
Alho	0	0	0,00	0	0	0	0,00	0	0	0	0,00	0	0	0	0,00	0
Cebola	448	455	1,56	7	443	448	1,13	5	7.884	8.253	4,68	369	17.797	18.422	3,51	625
Tomate	440	464	5,45	24	437	460	5,26	23	8.897	9.775	9,87	878	20.359	21.250	4,38	891
Cenoura	0	0	0,00	0	0	0	0,00	0	0	0	0,00	0	0	0	0,00	0
Repolho	0	0	0,00	0	0	0	0,00	0	0	0	0,00	0	0	0	0,00	0
Outras Hortícolas	601	641	6,66	40	584	632	8,22	48	2.152	2.199	2,18	47	3.685	3.479	-5,58	-206

Tabela nº1: Resultados dos principais indicadores da produção agrícola - Agregação das EAF & EAE

Designação	Área Semeada em ha				Área Colhida em ha				Produção em Toneladas				Produtividade em Kg/ha			
	Campanha 2017/2018	Campanha 2018/2019	Variação %	Variação Absoluta	Campanha 2017/2018	Campanha 2018/2019	Variação %	Variação Absoluta	Campanha 2017/2018	Campanha 2018/2019	Variação %	Variação Absoluta	Campanha 2017/2018	Campanha 2018/2019	Variação %	Variação Absoluta
BENGO - EAF & EAE	139.092	137.739	-0,97	-1.354	129.716	130.727	0,78	1.011	na	na	--	--	na	na	--	--
CEREAIS	33.906	34.019	0,33	113	33.545	33.630	0,25	85	37.865	38.610	1,97	745	1.129	1.148	1,71	19
Milho	33.906	34.019	0,33	113	33.545	33.630	0,25	85	37.865	38.610	1,97	745	1.129	1.148	1,71	19
Massango	0	0	0,00	0	0	0	0,00	0	0	0	0,00	0	0	0	0,00	0
Massambala	0	0	0,00	0	0	0	0,00	0	0	0	0,00	0	0	0	0,00	0
Arroz	0	0	0,00	0	0	0	0,00	0	0	0	0,00	0	0	0	0,00	0
Trigo	0	0	0,00	0	0	0	0,00	0	0	0	0,00	0	0	0	0,00	0
RAÍZES E TUBÉRCULOS	60.877	60.881	0,01	3	54.658											

Tabela nº1: Resultados dos principais indicadores da produção agrícola - EAF

Designação	ÁREA SEMEADA em ha				ÁREA COLHIDA em ha				PRODUÇÃO em Toneladas				PRODUTIVIDADE em Kg/ha			
	Campanha 2017/2018	Campanha 2018/2019	Variação %	Variação Absoluta	Campanha 2017/2018	Campanha 2018/2019	Variação %	Variação Absoluta	Campanha 2017/2018	Campanha 2018/2019	Variação %	Variação Absoluta	Campanha 2017/2018	Campanha 2018/2019	Variação %	Variação Absoluta
LUANDA - EAF	14.946	15.045	0,66	99	13.992	14.944	6,80	952	na	na	--	--	na	na	--	--
CEREAIS	1.573	1.591	1,14	18	1.559	1.577	1,15	18	1.553	1.570	1,09	17	996	996	-0,06	-1
Milho	1.573	1.591	1,14	18	1.559	1.577	1,15	18	1.553	1.570	1,09	17	996	996	-0,06	-1
Massango	0	0	0,00	0	0	0	0,00	0	0	0	0,00	0	0	0	0,00	0
Massambala	0	0	0,00	0	0	0	0,00	0	0	0	0,00	0	0	0	0,00	0
Arroz	0	0	0,00	0	0	0	0,00	0	0	0	0,00	0	0	0	0,00	0
Trigo	0	0	0,00	0	0	0	0,00	0	0	0	0,00	0	0	0	0,00	0
RAÍZES E TUBÉRCULOS	7.091	7.111	0,28	20	6.201	7.075	14,09	874	75.757	76.509	0,99	752	12.217	10.814	-11,48	-1.403
Mandioca	4.534	4.538	0,09	4	3.644	4.502	23,55	858	57.537	58.258	1,25	721	15.790	12.940	-18,04	-2.849
Batata rena	0	0	0,00	0	0	0	0,00	0	0	0	0,00	0	0	0	0,00	0
Batata-doce	2.557	2.573	0,63	16	2.557	2.573	0,63	16	18.220	18.251	0,17	31	7.126	7.093	-0,45	-32
LEGUMINOSAS E OLEAGINOSAS	246	263	6,91	17	242	259	7,02	17	132	151	14,39	19	545	583	6,89	38
Feijao	246	263	6,91	17	242	259	7,02	17	132	151	14,39	19	545	583	6,89	38
Amendoim	0	0	0,00	0	0	0	0,00	0	0	0	0,00	0	0	0	0,00	0
Soja	0	0	0,00	0	0	0	0,00	0	0	0	0,00	0	0	0	0,00	0
FRUTEIRAS	1.023	1.023	0,00	0	1.010	1.010	0,00	0	19.081	20.435	7,10	1.354	18.892	20.233	7,10	1.341
Banana	507	507	0,00	0	494	494	0,00	0	11.875	12.769	7,53	894	24.038	25.848	7,53	1.810
Citrinos	158	158	0,00	0	158	158	0,00	0	1.420	1.491	5,00	71	8.987	9.437	5,00	449
Mangas	358	358	0,00	0	358	358	0,00	0	5.786	6.175	6,72	389	16.162	17.249	6,72	1.087
Ananás	0	0	0,00	0	0	0	0,00	0	0	0	0,00	0	0	0	0,00	0
Abacate	0	0	0,00	0	0	0	0,00	0	0	0	0,00	0	0	0	0,00	0
HORTÍCOLAS	5.013	5.057	0,88	44	4.980	5.023	0,86	43	67.715	67.912	0,29	197	13.597	13.520	-0,57	-77
Alho	0	0	0,00	0	0	0	0,00	0	0	0	0,00	0	0	0	0,00	0
Cebola	768	774	0,78	6	758	764	0,79	6	13.183	13.198	0,11	15	17.392	17.275	-0,67	-117
Tomate	742	758	2,16	16	742	758	2,16	16	12.755	12.777	0,17	22	17.190	16.856	-1,94	-334
Cenoura	0	0	0,00	0	0	0	0,00	0	0	0	0,00	0	0	0	0,00	0
Repolho	339	346	2,06	7	339	346	2,06	7	5.759	5.865	1,84	106	16.988	16.951	-0,22	-37
Outras Hortícolas	3.164	3.179	0,47	15	3.141	3.155	0,45	14	36.018	36.072	0,15	54	11.467	11.433	-0,29	-34

Tabela nº1: Resultados dos principais indicadores da produção agrícola - EAE

Designação	Área Semeada em ha				Área Colhida em ha				Produção em Toneladas				Produtividade em Kg/ha			
	Campanha 2017/2018	Campanha 2018/2019	Variação %	Variação Absoluta	Campanha 2017/2018	Campanha 2018/2019	Variação %	Variação Absoluta	Campanha 2017/2018	Campanha 2018/2019	Variação %	Variação Absoluta	Campanha 2017/2018	Campanha 2018/2019	Variação %	Variação Absoluta
LUANDA - EAE	3.767	4.007	6,37	240	3.391	3.795	11,91	404	na	na	--	--	na	na	--	--
CEREAIS	187	201	7,49	14	187	192	2,67	5	528	539	2,08	11	2.824	2.807	-0,58	-16
Milho	187	201	7,49	14	187	192	2,67	5	528	539	2,08	11	2.824	2.807	-0,58	-16
Massango	0	0	0,00	0	0	0	0,00	0	0	0	0,00	0	0	0	0,00	0
Massambala	0	0	0,00	0	0	0	0,00	0	0	0	0,00	0	0	0	0,00	0
Arroz	0	0	0,00	0	0	0	0,00	0	0	0	0,00	0	0	0	0,00	0
Trigo	0	0	0,00	0	0	0	0,00	0	0	0	0,00	0	0	0	0,00	0
RAÍZES E TUBÉRCULOS	579	567	-2,07	-12	280	384	37,14	104	3.864	5.289	36,88	1.425	13.800	13.773	-0,19	-27
Mandioca	579	567	-2,07	-12	280	384	37,14	104	3.864	5.289	36,88	1.425	13.800	13.773	-0,19	-27
Batata rena	0	0	0,00	0	0	0	0,00	0	0	0	0,00	0	0	0	0,00	0
Batata-doce	0	0	0,00	0	0	0	0,00	0	0	0	0,00	0	0	0	0,00	0
LEGUMINOSAS E OLEAGINOSAS	127	125	-1,57	-2	125	116	-7,20	-9	67	70	4,48	3	536	603	12,58	67
Feijao	127	125	-1,57	-2	125	116	-7,20	-9	67	70	4,48	3	536	603	12,58	67
Amendoim	0	0	0,00	0	0	0	0,00	0	0	0	0,00	0	0	0	0,00	0
Soja	0	0	0,00	0	0	0	0,00	0	0	0	0,00	0	0	0	0,00	0
FRUTEIRAS	794	794	0,00	0	764	794	3,93	30	15.243	16.851	10,55	1.608	19.952	21.223	6,37	1.271
Banana	479	479	0,00	0	450	479	6,44	29	9.374	10.630	13,40	1.256	20.831	22.192	6,53	1.361
Citrinos	45	45	0,00	0	44	45	2,27	1	765	788	3,01	23	17.386	17.511	0,72	125
Mangas	270	270	0,00	0	270	270	0,00	0	5.104	5.433	6,45	329	18.904	20.122	6,45	1.219
Ananás	0	0	0,00	0	0	0	0,00	0	0	0	0,00	0	0	0	0,00	0
Abacate	0	0	0,00	0	0	0	0,00	0	0	0	0,00	0	0	0	0,00	0
HORTÍCOLAS	2.080	2.320	11,54	240	2.035	2.309	13,46	274	29.186	35.056	20,11	5.870	14.342	15.182	5,86	840
Alho	0	0	0,00	0	0	0	0,00	0	0	0	0,00	0	0	0	0,00	0
Cebola	439	454	3,42	15	438	453	3,42	15	5.884	7.362	25,12	1.478	13.434	16.252	20,98	2.818
Tomate	573	619	8,03	46	573	610	6,46	37	9.567	10.443	9,16	876	16.696	17.120	2,54	423
Cenoura	0	0	0,00	0	0	0	0,00	0	0	0	0,00	0	0	0	0,00	0
Repolho	337	372	10,39	35	337	372	10,39	35	6.371	7.560	18,66	1.189	18.905	20.323	7,50	1.418
Outras Hortícolas	731	875	19,70	144	687	874	27,22	187	7.364	9.691	31,60	2.327	10.719	11.088	3,44	369

Tabela nº1: Resultados dos principais indicadores da produção agrícola - Agregação das EAF & EAE

Designação	Área Semeada em ha				Área Colhida em ha				Produção em Toneladas				Produtividade em Kg/ha			
	Campanha 2017/2018	Campanha 2018/2019	Variação %	Variação Absoluta	Campanha 2017/2018	Campanha 2018/2019	Variação %	Variação Absoluta	Campanha 2017/2018	Campanha 2018/2019	Variação %	Variação Absoluta	Campanha 2017/2018	Campanha 2018/2019	Variação %	Variação Absoluta
LUANDA - EAF & EAE	18.713	19.052	1,81	339	17.383	18.739	7,80	1.356	na	na	--	--	na	na	--	--
CEREAIS	1.760	1.792	1,82	32	1.746	1.769	1,32	23	2.081	2.109	1,35	28	1.192	1.192	0,03	0
Milho	1.760	1.792	1,82	32	1.746	1.769	1,32	23	2.081	2.109	1,35	28	1.192	1.192	0,03	0
Massango	0	0	0,00	0	0	0	0,00	0	0	0	0,00	0	0	0	0,00	0
Massambala	0	0	0,00	0	0	0	0,00	0	0	0	0,00	0	0	0	0,00	0
Arroz	0	0	0,00	0	0	0	0,00	0	0	0	0,00	0	0	0	0,00	0
Trigo	0	0	0,00	0	0	0	0,00	0	0	0	0,00	0	0	0	0,00	0
RAÍZES E TUBÉRCULOS	7.670	7.678	0,10	8	6.481	7.459	15,09	978	79.621	81.798	2,73	2.177	12.285	10.966	-10,74	-1.319
Mandioca	5.113	5.105														

Tabela nº1: Resultados dos principais indicadores da produção agrícola - EAF

Designação	ÁREA SEMEADA em ha				ÁREA COLHIDA em ha				PRODUÇÃO em Toneladas				PRODUTIVIDADE em Kg/ha			
	Campanha 2017/2018	Campanha 2018/2019	Variação %	Variação Absoluta	Campanha 2017/2018	Campanha 2018/2019	Variação %	Variação Absoluta	Campanha 2017/2018	Campanha 2018/2019	Variação %	Variação Absoluta	Campanha 2017/2018	Campanha 2018/2019	Variação %	Variação Absoluta
MALANJE - EAF	241.143	241.171	0,01	28	217.005	225.425	3,88	8.420	na	na	--	--	na	na	--	--
CEREAIS	58.539	58.479	-0,10	-60	52.587	56.617	7,66	4.030	70.716	74.372	5,17	3.656	1.345	1.314	-2,32	-31
Milho	57.110	57.119	0,02	9	52.060	56.069	7,70	4.009	70.383	74.012	5,16	3.629	1.352	1.320	-2,36	-32
Massango	695	359	0,28	1	119	126	5,88	7	45	52	15,56	7	378	413	9,14	35
Massambala	695	698	0,43	3	285	292	2,46	7	96	111	15,63	15	337	380	12,85	43
Arroz	376	303	-19,41	-73	123	130	5,69	7	192	197	2,60	5	1.561	1.515	-2,92	-46
Trigo	0	0	0,00	0	0	0	0,00	0	0	0	0,00	0	0	0	0,00	0
RAÍZES E TUBÉRCULOS	115.074	115.091	0,01	17	98.431	102.454	4,09	4.023	1.291.919	1.353.522	4,77	61.603	13.125	13.211	0,65	86
Mandioca	88.769	88.779	0,01	10	72.863	76.872	5,50	4.009	993.381	1.048.274	5,53	54.893	13.634	13.637	0,02	3
Batata rena	5.181	5.180	-0,02	-1	4.536	4.543	0,15	7	25.146	25.154	0,03	8	5.544	5.537	-0,12	-7
Batata-doce	21.124	21.132	0,04	8	21.032	21.039	0,03	7	273.392	280.094	2,45	6.702	12.999	13.313	2,42	314
LEGUMINOSAS E OLEAGINOSAS	57.332	57.346	0,02	14	56.359	56.374	0,03	15	35.202	35.420	0,62	218	625	628	0,59	4
Feijao	25.638	25.640	0,01	2	25.460	25.462	0,01	2	13.730	13.736	0,04	6	539	539	0,04	0
Amendoim	31.694	31.706	0,04	12	30.899	30.912	0,04	13	21.472	21.684	0,99	212	695	701	0,94	7
Soja	0	0	0,00	0	0	0	0,00	0	0	0	0,00	0	0	0	0,00	0
FRUTEIRAS	5.629	5.646	0,30	17	5.094	5.412	6,24	318	90.776	95.229	4,91	4.453	17.820	17.596	-1,26	-224
Banana	1.527	1.527	0,00	0	1.527	1.527	0,00	0	40.579	42.608	5,00	2.029	26.574	27.903	5,00	1.329
Citrinos	1.959	1.959	0,00	0	1.658	1.959	18,15	301	20.547	22.574	9,87	2.027	12.393	11.523	-7,02	-869
Mangas	776	776	0,00	0	758	758	0,00	0	10.005	10.205	2,00	200	13.199	13.463	2,00	264
Ananás	1.367	1.384	1,24	17	1.151	1.168	1,48	17	19.645	19.842	1,00	197	17.068	16.988	-0,47	-80
Abacate	0	0	0,00	0	0	0	0,00	0	0	0	0,00	0	0	0	0,00	0
HORTÍCOLAS	4.569	4.609	0,88	40	4.534	4.568	0,75	34	42.104	44.336	5,30	2.232	9.286	9.706	4,52	419
Alho	0	0	0,00	0	0	0	0,00	0	0	0	0,00	0	0	0	0,00	0
Cebola	795	809	1,76	14	793	807	1,77	14	6.733	6.837	1,54	104	8.491	8.472	-0,22	-18
Tomate	1.635	1.638	0,18	3	1.635	1.632	-0,18	-3	15.856	16.546	4,35	690	9.698	10.138	4,54	441
Cenoura	0	0	0,00	0	0	0	0,00	0	0	0	0,00	0	0	0	0,00	0
Repolho	501	520	3,79	19	497	516	3,82	19	4.468	4.543	1,68	75	8.990	8.804	-2,07	-186
Outras Hortícolas	1.638	1.642	0,24	4	1.609	1.613	0,25	4	15.047	16.410	9,06	1.363	9.352	10.174	8,79	822

Tabela nº1: Resultados dos principais indicadores da produção agrícola - EAE

Designação	Área Semeada em ha				Área Colhida em ha				Produção em Toneladas				Produtividade em Kg/ha			
	Campanha 2017/2018	Campanha 2018/2019	Variação %	Variação Absoluta	Campanha 2017/2018	Campanha 2018/2019	Variação %	Variação Absoluta	Campanha 2017/2018	Campanha 2018/2019	Variação %	Variação Absoluta	Campanha 2017/2018	Campanha 2018/2019	Variação %	Variação Absoluta
MALANJE - EAE	36.826	37.978	3,13	1.152	34.425	35.518	3,18	1.093	na	na	--	--	na	na	--	--
CEREAIS	5.432	5.686	4,68	254	5.430	5.684	4,68	254	18.062	19.342	7,09	1.280	3.326	3.403	2,30	77
Milho	5.132	5.389	5,01	257	5.130	5.387	5,01	257	17.378	18.678	7,48	1.300	3.388	3.467	2,35	80
Massango	0	0	0,00	0	0	0	0,00	0	0	0	0,00	0	0	0	0,00	0
Massambala	0	0	0,00	0	0	0	0,00	0	0	0	0,00	0	0	0	0,00	0
Arroz	300	297	-1,00	-3	300	297	-1,00	-3	684	664	-2,92	-20	2.280	2.236	-1,94	-44
Trigo	0	0	0,00	0	0	0	0,00	0	0	0	0,00	0	0	0	0,00	0
RAÍZES E TUBÉRCULOS	17.449	17.933	2,77	484	15.351	15.769	2,72	418	269.278	273.548	1,59	4.270	17.541	17.347	-1,11	-194
Mandioca	12.237	12.604	3,00	367	10.397	10.709	3,00	312	204.845	207.502	1,30	2.657	19.702	19.376	-1,65	-326
Batata rena	1.799	1.745	-3,00	-54	1.770	1.717	-2,99	-53	18.806	19.287	2,56	481	10.625	11.233	5,72	608
Batata-doce	3.413	3.584	5,01	171	3.184	3.343	4,99	159	45.627	46.759	2,48	1.132	14.330	13.987	-2,39	-343
LEGUMINOSAS E OLEAGINOSAS	7.201	7.403	2,81	202	7.047	7.143	1,36	96	5.040	5.120	1,59	80	715	717	0,22	2
Feijao	5.940	6.059	2,00	119	5.810	5.926	2,00	116	3.437	3.493	1,63	56	592	589	-0,36	-2
Amendoim	1.261	1.344	6,58	83	1.237	1.217	-1,62	-20	1.603	1.627	1,50	24	1.296	1.337	3,17	41
Soja	0	0	0,00	0	0	0	0,00	0	0	0	0,00	0	0	0	0,00	0
FRUTEIRAS	3.231	3.231	0,00	0	3.099	3.231	4,26	132	72.822	74.494	2,30	1.672	23.499	23.056	-1,88	-443
Banana	820	820	0,00	0	820	820	0,00	0	22.938	23.529	2,58	591	27.973	28.694	2,58	721
Citrinos	433	433	0,00	0	431	433	0,46	2	8.528	8.713	2,17	185	19.787	20.122	1,70	336
Mangas	155	155	0,00	0	150	155	3,33	5	2.294	2.357	2,75	63	15.293	15.206	-0,57	-87
Ananás	1.823	1.823	0,00	0	1.698	1.823	7,36	125	39.062	39.895	2,13	833	23.005	21.884	-4,87	-1.120
Abacate	0	0	0,00	0	0	0	0,00	0	0	0	0,00	0	0	0	0,00	0
HORTÍCOLAS	3.513	3.725	6,03	212	3.498	3.691	5,52	193	47.880	50.451	5,37	2.571	13.688	13.669	-0,14	-19
Alho	0	0	0,00	0	0	0	0,00	0	0	0	0,00	0	0	0	0,00	0
Cebola	516	545	5,62	29	512	543	6,05	31	9.628	9.880	2,62	252	18.805	18.195	-3,24	-609
Tomate	810	858	5,93	48	809	848	4,82	39	14.029	15.828	12,82	1.799	17.341	18.665	7,63	1.324
Cenoura	173	181	4,62	8	171	180	5,26	9	3.196	3.234	1,19	38	18.690	17.967	-3,87	-723
Repolho	865	917	6,01	52	863	917	6,26	54	8.171	8.558	4,74	387	9.468	9.333	-1,43	-136
Outras Hortícolas	1.149	1.224	6,53	75	1.143	1.203	5,25	60	12.856	12.951	0,74	95	11.248	10.766	-4,29	-482

Tabela nº1: Resultados dos principais indicadores da produção agrícola - Agregação das EAF & EAE

Designação	Área Semeada em ha				Área Colhida em ha				Produção em Toneladas				Produtividade em Kg/ha			
	Campanha 2017/2018	Campanha 2018/2019	Variação %	Variação Absoluta	Campanha 2017/2018	Campanha 2018/2019	Variação %	Variação Absoluta	Campanha 2017/2018	Campanha 2018/2019	Variação %	Variação Absoluta	Campanha 2017/2018	Campanha 2018/2019	Variação %	Variação Absoluta
MALANJE - EAF & EAE	277.969	279.149	0,42	1.180	251.430	260.943	3,78	9.513	na	na	--	--	na	na	--	--
CEREAIS	63.971	64.165	0,30	194	58.017	62.301	7,38	4.284	88.778	93.714	5,56	4.936	1.530	1.504	-1,70	-26
Milho	62.242	62.508	0,43	266	57.190	61.456	7,46	4.266	87.761	92.690	5,62	4.929	1.535	1.508	-1,72	-26
Massango	358	359	0,28	1	119	126	5,88	7	45	52	15,56	7	378	413	9,14	35
Massambala	695	698														

Tabela nº1: Resultados dos principais indicadores da produção agrícola - EAF

Designação	ÁREA SEMEADA em ha				ÁREA COLHIDA em ha				PRODUÇÃO em Toneladas				PRODUTIVIDADE em Kg/ha			
	Campanha 2017/2018	Campanha 2018/2019	Variação %	Variação Absoluta	Campanha 2017/2018	Campanha 2018/2019	Variação %	Variação Absoluta	Campanha 2017/2018	Campanha 2018/2019	Variação %	Variação Absoluta	Campanha 2017/2018	Campanha 2018/2019	Variação %	Variação Absoluta
CUANZA NORTE - EAF	120.404	121.330	0,77	926	113.465	117.691	3,72	4.226	na	na	--	--	na	na	--	--
CEREAIS	21.152	21.975	3,89	823	20.783	20.792	0,04	9	17.633	20.352	15,42	2.719	848	979	15,73	130
Milho	21.152	21.975	3,89	823	20.783	20.792	0,04	9	17.633	20.352	15,42	2.719	848	979	15,73	130
Massango	0	0	0,00	0	0	0	0,00	0	0	0	0,00	0	0	0	0,00	0
Massambala	0	0	0,00	0	0	0	0,00	0	0	0	0,00	0	0	0	0,00	0
Arroz	0	0	0,00	0	0	0	0,00	0	0	0	0,00	0	0	0	0,00	0
Trigo	0	0	0,00	0	0	0	0,00	0	0	0	0,00	0	0	0	0,00	0
RAÍZES E TUBÉRCULOS	47.854	47.887	0,07	33	43.210	47.357	9,60	4.147	572.513	574.242	0,30	1.729	13.250	12.126	-8,48	-1.124
Mandioca	39.285	39.294	0,02	9	34.726	38.850	11,88	4.124	481.101	481.819	0,15	718	13.854	12.402	-10,48	-1.452
Batata rena	135	142	5,19	7	134	141	5,22	7	484	479	-1,03	-5	3.612	3.397	-5,95	-215
Batata-doce	8.434	8.451	0,20	17	8.350	8.366	0,19	16	90.928	91.944	1,12	1.016	10.890	10.990	0,92	101
LEGUMINOSAS E OLEAGINOSAS	44.225	44.235	0,02	10	42.768	42.778	0,02	10	27.449	27.992	1,98	543	642	654	1,95	13
Feijao	21.486	21.492	0,03	6	21.141	21.147	0,03	6	12.097	12.039	-0,48	-58	572	569	-0,51	-3
Amendoim	22.739	22.743	0,02	4	21.627	21.631	0,02	4	15.352	15.953	3,91	601	710	738	3,90	28
Soja	0	0	0,00	0	0	0	0,00	0	0	0	0,00	0	0	0	0,00	0
FRUTEIRAS	5.523	5.551	0,51	28	5.500	5.528	0,51	28	113.297	113.657	0,32	360	20.599	20.560	-0,19	-39
Banana	4.022	4.022	0,00	0	4.000	4.000	0,00	0	99.896	99.896	0,00	0	24.974	24.974	0,00	0
Citrinos	773	773	0,00	0	772	772	0,00	0	3.758	3.958	5,32	200	4.868	5.127	5,32	259
Mangas	244	244	0,00	0	244	244	0,00	0	2.210	2.210	0,00	0	9.057	9.057	0,00	0
Ananás	484	512	5,79	28	484	512	5,79	28	7.433	7.593	2,15	160	15.357	14.830	-3,43	-527
Abacate	0	0	0,00	0	0	0	0,00	0	0	0	0,00	0	0	0	0,00	0
HORTÍCOLAS	1.650	1.682	1,94	32	1.204	1.236	2,66	32	14.208	15.286	7,59	1.078	11.801	12.367	4,80	567
Alho	0	0	0,00	0	0	0	0,00	0	0	0	0,00	0	0	0	0,00	0
Cebola	307	317	3,26	10	307	317	3,26	10	4.375	4.795	9,60	420	14.251	15.126	6,14	875
Tomate	411	418	1,70	7	411	418	1,70	7	4.523	4.850	7,23	327	11.005	11.603	5,43	598
Cenoura	0	0	0,00	0	0	0	0,00	0	0	0	0,00	0	0	0	0,00	0
Repolho	159	163	2,52	4	159	163	2,52	4	1.560	1.639	5,06	79	9.811	10.055	2,49	244
Outras Hortícolas	773	784	1,42	11	327	338	3,36	11	3.750	4.002	6,72	252	11.468	11.840	3,25	372

Tabela nº1: Resultados dos principais indicadores da produção agrícola - EAE

Designação	Área Semeada em ha				Área Colhida em ha				Produção em Toneladas				Produtividade em Kg/ha			
	Campanha 2017/2018	Campanha 2018/2019	Variação %	Variação Absoluta	Campanha 2017/2018	Campanha 2018/2019	Variação %	Variação Absoluta	Campanha 2017/2018	Campanha 2018/2019	Variação %	Variação Absoluta	Campanha 2017/2018	Campanha 2018/2019	Variação %	Variação Absoluta
CUANZA NORTE - EAE	9.705	9.837	1,36	132	8.575	8.661	1,00	86	na	na	--	--	na	na	--	--
CEREAIS	251	265	5,58	14	250	236	-5,60	-14	896	920	2,68	24	3.584	3.898	8,77	314
Milho	251	265	5,58	14	250	236	-5,60	-14	896	920	2,68	24	3.584	3.898	8,77	314
Massango	0	0	0,00	0	0	0	0,00	0	0	0	0,00	0	0	0	0,00	0
Massambala	0	0	0,00	0	0	0	0,00	0	0	0	0,00	0	0	0	0,00	0
Arroz	0	0	0,00	0	0	0	0,00	0	0	0	0,00	0	0	0	0,00	0
Trigo	0	0	0,00	0	0	0	0,00	0	0	0	0,00	0	0	0	0,00	0
RAÍZES E TUBÉRCULOS	5.064	5.119	1,09	55	4.227	4.269	0,99	42	75.127	78.782	4,87	3.655	17.773	18.454	3,83	681
Mandioca	3.629	3.665	0,99	36	2.794	2.822	1,00	28	59.289	62.381	5,22	3.092	21.220	22.105	4,17	885
Batata rena	983	993	1,02	10	983	988	0,51	5	10.936	11.439	4,60	503	11.125	11.578	4,07	453
Batata-doce	452	461	1,99	9	450	459	2,00	9	4.902	4.962	1,22	60	10.893	10.810	-0,76	-83
LEGUMINOSAS E OLEAGINOSAS	2.240	2.254	0,63	14	1.962	1.974	0,61	12	1.929	2.021	4,77	92	983	1.024	4,13	41
Feijao	1.451	1.457	0,41	6	1.195	1.200	0,42	5	983	1.047	6,51	64	823	873	6,07	50
Amendoim	789	797	1,01	8	767	774	0,91	7	946	974	2,96	28	1.233	1.258	2,03	25
Soja	0	0	0,00	0	0	0	0,00	0	0	0	0,00	0	0	0	0,00	0
FRUTEIRAS	670	676	0,90	6	668	675	1,05	7	23.287	23.673	1,66	386	34.861	35.071	0,60	210
Banana	645	651	0,93	6	643	650	1,09	7	22.998	23.379	1,66	381	35.767	35.968	0,56	201
Citrinos	25	25	0,00	0	25	25	0,00	0	289	294	1,73	5	11.560	11.760	1,73	200
Mangas	0	0	0,00	0	0	0	0,00	0	0	0	0,00	0	0	0	0,00	0
Ananás	0	0	0,00	0	0	0	0,00	0	0	0	0,00	0	0	0	0,00	0
Abacate	0	0	0,00	0	0	0	0,00	0	0	0	0,00	0	0	0	0,00	0
HORTÍCOLAS	1.480	1.523	2,91	43	1.468	1.507	2,66	39	19.192	20.445	6,53	1.253	13.074	13.567	3,77	493
Alho	0	0	0,00	0	0	0	0,00	0	0	0	0,00	0	0	0	0,00	0
Cebola	394	402	2,03	8	392	400	2,04	8	5.746	6.103	6,21	357	14.658	15.258	4,09	599
Tomate	256	264	3,13	8	251	259	3,19	8	3.921	4.001	2,04	80	15.622	15.448	-1,11	-174
Cenoura	133	140	5,26	7	133	136	2,26	3	1.704	1.751	2,76	47	12.812	12.875	0,49	63
Repolho	411	425	3,41	14	409	423	3,42	14	4.432	4.658	5,10	226	10.836	11.012	1,62	176
Outras Hortícolas	286	292	2,10	6	283	289	2,12	6	3.389	3.932	16,02	543	11.975	13.606	13,61	1.630

Tabela nº1: Resultados dos principais indicadores da produção agrícola - Agregação das EAF & EAE

Designação	Área Semeada em ha				Área Colhida em ha				Produção em Toneladas				Produtividade em Kg/ha			
	Campanha 2017/2018	Campanha 2018/2019	Variação %	Variação Absoluta	Campanha 2017/2018	Campanha 2018/2019	Variação %	Variação Absoluta	Campanha 2017/2018	Campanha 2018/2019	Variação %	Variação Absoluta	Campanha 2017/2018	Campanha 2018/2019	Variação %	Variação Absoluta
CUANZA NORTE - EAF & EAE	130.109	131.167	0,81	1.058	122.040	126.352	3,53	4.312	na	na	--	--	na	na	--	--
CEREAIS	21.403	22.240	3,91	837	21.033	21.028	-0,02	-5	18.529	21.272	14,80	2.743	881	1.012	14,83	131
Milho	21.403	22.240	3,91	837	21.033	21.028	-0,02	-5	18.529	21.272	14,80	2.743	881	1.012	14,83	131
Massango	0	0	0,00	0	0	0	0,00	0	0	0	0,00	0	0	0	0,00	0
Massambala	0	0	0,00	0	0	0	0,00	0	0	0	0,00	0	0	0	0,00	0
Arroz	0	0	0,00	0	0	0	0,00	0	0	0	0,00	0	0	0	0,00	0
Trigo	0	0	0,00	0	0	0	0,00	0	0	0	0,00	0	0	0	0,00	0
RAÍ																

Tabela nº1: Resultados dos principais indicadores da produção agrícola - EAF

	ÁREA SEMEADA em ha				ÁREA COLHIDA em ha				PRODUÇÃO em Toneladas				PRODUTIVIDADE em Kg/ha			
	Campanha 2017/2018	Campanha 2018/2019	Variação %	Variação Absoluta	Campanha 2017/2018	Campanha 2018/2019	Variação %	Variação Absoluta	Campanha 2017/2018	Campanha 2018/2019	Variação %	Variação Absoluta	Campanha 2017/2018	Campanha 2018/2019	Variação %	Variação Absoluta
CENTRO - EAF	3.017.754	3.020.965	0,11	3.211	2.775.331	2.866.900	3,30	91.569	na	na	--	--	na	na	--	--
CEREAIS	1.865.287	1.866.742	0,08	1.455	1.758.274	1.830.472	4,11	72.198	1.770.379	1.886.550	6,56	116.171	1.007	1.031	2,36	24
Milho	1.815.434	1.816.891	0,08	1.457	1.709.384	1.781.446	4,22	72.062	1.750.664	1.866.274	6,60	115.610	1.024	1.048	2,29	23
Massango	8.794	8.800	0,07	6	8.574	8.580	0,07	6	3.395	3.401	0,18	6	396	396	0,11	0
Massambala	34.562	34.600	0,11	38	34.119	34.156	0,11	37	11.301	11.625	2,87	324	331	340	2,76	9
Arroz	4.269	4.268	-0,02	-1	4.010	4.121	2,77	111	3.758	3.926	4,47	168	937	953	1,66	16
Trigo	2.228	2.183	-2,02	-45	2.187	2.169	-0,82	-18	1.261	1.324	5,00	63	577	610	5,87	34
RAÍZES E TUBÉRCULOS	366.955	367.471	0,14	516	262.391	267.907	2,10	5.516	2.870.658	2.986.025	4,02	116.367	10.940	11.146	1,88	205
Mandioca	297.884	298.314	0,14	430	195.514	200.258	2,43	4.744	2.353.843	2.444.239	3,84	90.396	12.039	12.205	1,38	166
Batata rena	29.098	29.083	-0,05	-15	28.874	28.978	0,36	104	162.019	163.414	0,86	1.395	5.611	5.639	0,50	28
Batata-doce	39.973	40.074	0,25	101	38.003	38.671	1,76	668	354.796	378.372	6,64	23.576	9.336	9.784	4,80	448
LEGUMINOSAS E OLEAGINOSAS	637.822	638.151	0,05	329	617.269	630.210	2,10	12.941	322.731	331.904	2,84	9.173	523	527	0,73	4
Feijão	458.194	458.130	-0,01	-64	450.093	454.025	0,87	3.932	206.873	214.485	3,68	7.612	460	472	2,78	13
Amendoim	156.663	156.690	0,02	27	144.485	152.892	5,82	8.407	91.425	92.843	1,55	1.418	633	607	-4,03	-26
Soja	22.965	23.331	1,59	366	22.691	23.293	2,65	602	24.433	24.576	0,59	143	1.077	1.055	-2,01	-22
FRUTEIRAS	77.197	77.292	0,12	95	68.832	68.932	0,15	100	1.405.431	1.450.361	3,20	44.930	20.418	21.040	3,05	622
Banana	41.173	41.173	0,00	0	34.145	34.145	0,00	0	945.044	975.229	3,19	30.185	27.677	28.561	3,19	884
Citros	5.168	5.168	0,00	0	5.163	5.168	0,10	5	55.598	59.492	7,00	3.894	10.769	11.512	6,90	743
Mangas	9.442	9.442	0,00	0	8.414	8.414	0,00	0	85.740	89.866	4,81	4.126	10.190	10.681	4,81	490
Ananás	18.735	18.830	0,51	95	18.431	18.526	0,52	95	282.311	286.999	1,66	4.688	15.317	15.492	1,14	175
Abacate	2.679	2.679	0,00	0	2.679	2.679	0,00	0	36.738	38.775	5,54	2.037	13.713	14.474	5,54	760
HORTÍCOLAS	70.493	71.309	1,16	816	68.565	69.379	1,19	814	1.164.753	1.182.870	1,56	18.117	16.988	17.049	0,36	62
Alho	0	0	0,00	0	0	0	0,00	0	0	0	0,00	0	0	0	0,00	0
Cebola	23.808	24.122	1,32	314	23.409	23.723	1,34	314	406.507	411.967	1,34	5.460	17.365	17.366	0,00	0
Tomate	17.118	17.294	1,03	176	16.566	16.742	1,06	176	320.462	328.602	2,54	8.140	19.345	19.627	1,46	283
Cenoura	3.954	4.017	1,59	63	3.863	3.926	1,63	63	72.482	73.282	1,10	800	18.763	18.666	-0,52	-97
Repolho	11.210	11.373	1,45	163	11.129	11.291	1,46	162	169.343	171.843	1,48	2.500	15.216	15.219	0,02	3
Outras Hortícolas	14.403	14.503	0,69	100	13.598	13.697	0,73	99	195.959	197.176	0,62	1.217	14.411	14.396	-0,11	-15

Tabela nº1: Resultados dos principais indicadores da produção agrícola - EAE

Designação	Área Semeada em ha				Área Colhida em ha				Produção em Toneladas				Produtividade em Kg/ha			
	Campanha 2017/2018	Campanha 2018/2019	Variação %	Variação Absoluta	Campanha 2017/2018	Campanha 2018/2019	Variação %	Variação Absoluta	Campanha 2017/2018	Campanha 2018/2019	Variação %	Variação Absoluta	Campanha 2017/2018	Campanha 2018/2019	Variação %	Variação Absoluta
CENTRO - EAE	310.768	312.641	0,60	1.873	287.008	289.714	0,94	2.706	na	na	--	--	na	na	--	--
CEREAIS	184.979	185.741	0,41	762	168.368	167.708	-0,39	-660	420.288	449.691	7,00	29.403	2.496	2.681	7,42	185
Milho	182.848	183.481	0,35	633	166.380	165.683	-0,42	-697	417.684	446.997	7,02	29.313	2.510	2.698	7,47	187
Massango	0	0	0,00	0	0	0	0,00	0	0	0	0,00	0	0	0	0,00	0
Massambala	431	450	4,41	19	431	448	3,94	17	296	312	5,41	16	687	696	1,41	10
Arroz	1.395	1.505	7,89	110	1.252	1.276	1,92	24	2.124	2.204	3,77	80	1.696	1.727	1,81	31
Trigo	305	305	0,00	0	305	301	-1,31	-4	184	178	-3,26	-6	603	591	-1,98	-12
RAÍZES E TUBÉRCULOS	22.471	22.983	2,28	512	20.922	21.197	1,31	275	239.178	255.676	6,90	16.498	11.432	12.062	5,51	630
Mandioca	7.179	7.609	5,99	430	5.893	6.059	2,82	166	86.222	93.301	8,21	7.079	14.631	15.399	5,26	767
Batata rena	11.149	11.192	0,39	43	10.955	11.045	0,82	90	107.621	113.407	5,38	5.786	9.824	10.268	4,52	444
Batata-doce	4.143	4.182	0,94	39	4.074	4.093	0,47	19	45.335	48.968	8,01	3.633	11.128	11.964	7,51	836
LEGUMINOSAS E OLEAGINOSAS	53.191	53.399	0,39	208	49.924	50.852	1,86	928	36.539	39.246	7,41	2.707	732	772	5,45	40
Feijão	35.704	35.796	0,26	92	32.951	33.481	1,61	530	22.808	23.177	1,62	369	692	692	0,01	0
Amendoim	5.744	5.828	1,46	84	5.612	5.720	1,92	108	3.712	3.971	6,98	259	661	694	4,96	33
Soja	11.743	11.775	0,27	32	11.361	11.651	2,55	290	10.019	12.098	20,75	2.079	882	1.038	17,75	156
FRUTEIRAS	38.146	38.201	0,14	55	35.964	37.776	5,04	1.812	1.129.410	1.198.260	6,10	68.850	31.404	31.720	1,01	316
Banana	29.330	29.330	0,00	0	27.810	29.330	5,47	1.520	957.009	1.021.480	6,74	64.471	34.412	34.827	1,21	415
Citros	1.424	1.424	0,00	0	1.422	1.424	0,14	2	25.795	27.252	5,65	1.457	18.140	19.138	5,50	998
Mangas	3.496	3.500	0,11	4	2.885	3.100	7,45	215	60.124	60.958	1,39	834	20.840	19.664	-5,64	-1.176
Ananás	3.693	3.744	1,38	51	3.644	3.719	2,06	75	80.535	83.207	3,32	2.672	22.101	22.373	1,23	273
Abacate	203	203	0,00	0	203	203	0,00	0	5.947	5.363	-9,82	-584	29.296	26.419	-9,82	-2.877
HORTÍCOLAS	11.981	12.317	2,80	336	11.830	12.181	2,97	351	186.576	216.437	16,00	29.861	15.771	17.768	12,66	1.997
Alho	0	0	0,00	0	0	0	0,00	0	0	0	0,00	0	0	0	0,00	0
Cebola	3.022	3.137	3,81	115	3.001	3.127	4,20	126	53.572	60.210	12,39	6.638	17.851	19.255	7,86	1.403
Tomate	3.247	3.345	3,02	98	3.236	3.293	1,76	57	56.882	68.831	21,01	11.949	17.578	20.902	18,91	3.324
Cenoura	971	1.012	4,22	41	962	992	3,12	30	17.233	17.821	3,41	588	17.914	17.965	0,28	51
Repolho	2.467	2.445	-0,89	-22	2.380	2.424	1,85	44	37.502	39.140	4,37	1.638	15.757	16.147	2,47	390
Outras Hortícolas	2.274	2.378	4,57	104	2.251	2.345	4,18	94	21.387	30.435	42,31	9.048	9.501	12.979	36,60	3.478

Tabela nº1: Resultados dos principais indicadores da produção agrícola - Agregação das EAF & EAE

Designação	Área Semeada em ha				Área Colhida em ha				Produção em Toneladas				Produtividade em Kg/ha			
	Campanha 2017/2018	Campanha 2018/2019	Variação %	Variação Absoluta	Campanha 2017/2018	Campanha 2018/2019	Variação %	Variação Absoluta	Campanha 2017/2018	Campanha 2018/2019	Variação %	Variação Absoluta	Campanha 2017/2018	Campanha 2018/2019	Variação %	Variação Absoluta
CENTRO - EAF & EAE	3.328.522	3.333.606	0,15	5.084	3.											

Tabela nº1: Resultados dos principais indicadores da produção agrícola - EAF

	ÁREA SEMEADA em ha				ÁREA COLHIDA em ha				PRODUÇÃO em Toneladas				PRODUTIVIDADE em Kg/ha			
	Campanha 2017/2018	Campanha 2018/2019	Variação %	Variação Absoluta	Campanha 2017/2018	Campanha 2018/2019	Variação %	Variação Absoluta	Campanha 2017/2018	Campanha 2018/2019	Variação %	Variação Absoluta	Campanha 2017/2018	Campanha 2018/2019	Variação %	Variação Absoluta
CUANZA SUL - EAF	755.266	755.870	0,08	604	631.082	674.798	6,93	43.716	na	na	--	--	na	na	--	--
CEREAIS	460.993	460.987	0,00	-6	398.484	431.468	8,28	32.984	495.987	523.177	5,48	27.190	1.245	1.213	-2,58	-32
Milho	460.566	460.578	0,00	12	398.073	431.068	8,29	32.995	495.763	522.942	5,48	27.179	1.245	1.213	-2,59	-32
Massango	0	0	0,00	0	0	0	0,00	0	0	0	0,00	0	0	0	0,00	0
Massambala	0	0	0,00	0	0	0	0,00	0	0	0	0,00	0	0	0	0,00	0
Arroz	0	0	0,00	0	0	0	0,00	0	0	0	0,00	0	0	0	0,00	0
Trigo	427	409	-4,22	-18	411	400	-2,68	-11	224	235	4,91	11	545	588	7,80	42
RAÍZES E TUBÉRCULOS	121.516	121.606	0,07	90	76.975	77.078	0,13	103	947.819	950.688	0,30	2.869	12.313	12.334	0,17	21
Mandioca	109.075	109.159	0,08	84	64.996	64.807	-0,29	-189	867.927	867.283	-0,07	-644	13.354	13.383	0,22	29
Batata rena	8.074	8.075	0,01	1	7.950	8.070	1,51	120	40.507	41.626	2,76	1.119	5.095	5.158	1,23	63
Batata-doce	4.367	4.372	0,11	5	4.029	4.201	4,27	172	39.385	41.779	6,08	2.394	9.775	9.945	1,74	170
LEGUMINOSAS E OLEAGINOSAS	145.158	145.171	0,01	13	130.654	140.774	7,75	10.120	76.722	81.706	6,50	4.984	587	580	-1,16	-7
Feijao	85.914	85.917	0,00	3	82.709	85.094	2,88	2.385	45.337	51.020	12,54	5.683	548	600	9,38	51
Amendoim	59.244	59.254	0,02	10	47.945	55.680	16,13	7.735	31.385	30.686	-2,23	-699	655	551	-15,81	-103
Soja	0	0	0,00	0	0	0	0,00	0	0	0	0,00	0	0	0	0,00	0
FRUTEIRAS	18.026	18.075	0,27	49	15.707	15.761	0,34	54	378.184	399.941	5,75	21.757	24.077	25.375	5,39	1.298
Banana	11.296	11.296	0,00	0	10.295	10.295	0,00	0	298.085	317.504	6,51	19.419	28.954	30.841	6,51	1.886
Citrinos	767	767	0,00	0	762	767	0,66	5	7.394	7.749	4,80	355	9.703	10.103	4,12	400
Mangas	2.056	2.056	0,00	0	1.028	1.028	0,00	0	12.740	13.397	5,16	657	12.393	13.032	5,16	639
Ananás	3.907	3.956	1,25	49	3.622	3.671	1,35	49	59.965	61.291	2,21	1.326	16.556	16.696	0,85	140
Abacate	0	0	0,00	0	0	0	0,00	0	0	0	0,00	0	0	0	0,00	0
HORTÍCOLAS	9.573	10.031	4,78	458	9.262	9.717	4,91	455	100.400	109.027	8,59	8.627	10.840	11.220	3,51	380
Alho	0	0	0,00	0	0	0	0,00	0	0	0	0,00	0	0	0	0,00	0
Cebola	1.919	2.103	9,59	184	1.884	2.068	9,77	184	25.047	26.350	5,20	1.303	13.295	12.742	-4,16	-553
Tomate	2.127	2.223	4,51	96	2.106	2.201	4,51	95	24.957	25.557	2,40	600	11.850	11.612	-2,02	-239
Cenoura	0	0	0,00	0	0	0	0,00	0	0	0	0,00	0	0	0	0,00	0
Repolho	2.354	2.457	4,38	103	2.316	2.418	4,40	102	25.973	28.106	8,21	2.133	11.215	11.624	3,65	409
Outras Hortícolas	3.173	3.248	2,36	75	2.956	3.030	2,50	74	24.423	29.014	18,80	4.591	8.262	9.576	15,90	1.313

Tabela nº1: Resultados dos principais indicadores da produção agrícola - EAE

Designação	Área Semeada em ha				Área Colhida em ha				Produção em Toneladas				Produtividade em Kg/ha			
	Campanha 2017/2018	Campanha 2018/2019	Variação %	Variação Absoluta	Campanha 2017/2018	Campanha 2018/2019	Variação %	Variação Absoluta	Campanha 2017/2018	Campanha 2018/2019	Variação %	Variação Absoluta	Campanha 2017/2018	Campanha 2018/2019	Variação %	Variação Absoluta
CUANZA SUL - EAE	79.182	79.941	0,96	759	73.895	73.067	-1,12	-828	na	na	--	--	na	na	--	--
CEREAIS	46.284	46.702	0,90	418	42.858	41.319	-3,59	-1.539	122.739	123.734	0,81	995	2.864	2.995	4,57	131
Milho	46.284	46.702	0,90	418	42.858	41.319	-3,59	-1.539	122.739	123.734	0,81	995	2.864	2.995	4,57	131
Massango	0	0	0,00	0	0	0	0,00	0	0	0	0,00	0	0	0	0,00	0
Massambala	0	0	0,00	0	0	0	0,00	0	0	0	0,00	0	0	0	0,00	0
Arroz	0	0	0,00	0	0	0	0,00	0	0	0	0,00	0	0	0	0,00	0
Trigo	0	0	0,00	0	0	0	0,00	0	0	0	0,00	0	0	0	0,00	0
RAÍZES E TUBÉRCULOS	4.763	4.889	2,65	126	4.232	4.301	1,63	69	64.850	66.475	2,51	1.625	15.324	15.456	0,86	132
Mandioca	1.850	1.986	7,35	136	1.413	1.437	1,70	24	26.552	27.145	2,23	593	18.791	18.890	0,53	99
Batata rena	1.023	1.004	-1,86	-19	936	978	4,49	42	10.220	10.452	2,27	232	10.919	10.687	-2,12	-232
Batata-doce	1.890	1.899	0,48	9	1.883	1.886	0,16	3	28.078	28.879	2,85	800	14.911	15.312	2,69	400
LEGUMINOSAS E OLEAGINOSAS	12.526	12.564	0,30	38	11.364	11.678	2,76	314	7.387	7.657	3,66	270	650	656	0,87	6
Feijao	8.835	8.895	0,68	60	7.730	8.026	3,83	296	5.603	5.685	1,46	82	725	708	-2,28	-17
Amendoim	3.691	3.669	-0,60	-22	3.634	3.652	0,50	18	1.784	1.972	10,54	188	491	540	9,99	49
Soja	0	0	0,00	0	0	0	0,00	0	0	0	0,00	0	0	0	0,00	0
FRUTEIRAS	12.002	12.006	0,03	4	11.946	12.006	0,50	60	429.814	441.636	2,75	11.822	35.980	36.785	2,24	805
Banana	8.932	8.932	0,00	0	8.930	8.932	0,02	2	359.499	367.578	2,25	8.079	40.257	41.153	2,22	895
Citrinos	618	618	0,00	0	616	618	0,32	2	10.162	11.331	11,50	1.169	16.497	18.335	11,14	1.838
Mangas	495	499	0,81	4	492	499	1,42	7	10.626	10.876	2,35	250	21.598	21.796	0,92	198
Ananás	1.957	1.957	0,00	0	1.908	1.957	2,57	49	49.527	51.851	4,69	2.324	25.958	26.495	2,07	538
Abacate	0	0	0,00	0	0	0	0,00	0	0	0	0,00	0	0	0	0,00	0
HORTÍCOLAS	3.607	3.780	4,80	173	3.495	3.763	7,67	268	50.354	54.590	8,41	4.236	14.407	14.507	0,69	100
Alho	0	0	0,00	0	0	0	0,00	0	0	0	0,00	0	0	0	0,00	0
Cebola	877	919	4,79	42	864	919	6,37	55	13.704	13.927	1,63	223	15.861	15.155	-4,45	-707
Tomate	979	1.027	4,90	48	972	1.027	5,66	55	16.837	17.255	2,48	418	17.322	16.801	-3,01	-521
Cenoura	166	173	4,22	7	165	166	0,61	1	4.735	4.856	2,56	121	28.697	29.253	1,94	556
Repolho	849	890	4,83	41	768	880	14,58	112	10.122	10.592	4,64	470	13.180	12.036	-8,67	-1.143
Outras Hortícolas	736	771	4,76	35	726	771	6,20	45	4.956	7.960	60,61	3.004	6.826	10.324	51,24	3.498

Tabela nº1: Resultados dos principais indicadores da produção agrícola - Agregação das EAF & EAE

Designação	Área Semeada em ha				Área Colhida em ha				Produção em Toneladas				Produtividade em Kg/ha			
	Campanha 2017/2018	Campanha 2018/2019	Variação %	Variação Absoluta	Campanha 2017/2018	Campanha 2018/2019	Variação %	Variação Absoluta	Campanha 2017/2018	Campanha 2018/2019	Variação %	Variação Absoluta	Campanha 2017/2018	Campanha 2018/2019	Variação %	Variação Absoluta
CUANZA SUL - EAF & EAE	834.448	835.811	0,16	1.363	704.977	747.865	6,08	42.888	na	na	--	--	na	na	--	--
CEREAIS	507.277	507.689	0,08	412	441.342	472.787	7,12	31.445	618.726	646.911	4,56	28.185	1.402	1.368	-2,40	-34
Milho	506.850	507.280	0,08	430	440.931	472.387	7,13	31.456	618.502	646.676	4,56	28.174	1.403	1.369	-2,41	-34
Massango	0	0	0,00	0	0	0	0,00	0	0	0	0,00	0	0			

Tabela nº1: Resultados dos principais indicadores da produção agrícola - EAF

Designação	ÁREA SEMEADA em ha				ÁREA COLHIDA em ha				PRODUÇÃO em Toneladas				PRODUTIVIDADE em Kg/ha			
	Campanha 2017/2018	Campanha 2018/2019	Variação %	Variação Absoluta	Campanha 2017/2018	Campanha 2018/2019	Variação %	Variação Absoluta	Campanha 2017/2018	Campanha 2018/2019	Variação %	Variação Absoluta	Campanha 2017/2018	Campanha 2018/2019	Variação %	Variação Absoluta
MOXICO - EAF	214.303	214.717	0,19	414	203.361	206.436	1,51	3.075	na	na	--	--	na	na	--	--
CEREAIS	81.422	81.583	0,20	161	79.683	81.241	1,96	1.558	61.620	65.549	6,38	3.929	773	807	4,34	34
Milho	68.311	68.448	0,20	137	67.006	68.428	2,12	1.422	55.874	57.737	6,91	3.863	834	873	4,69	39
Massango	8.794	8.800	0,07	6	8.574	8.580	0,07	6	3.395	3.401	0,18	6	396	396	0,11	0
Massambala	3.036	3.051	0,49	15	2.936	2.951	0,51	15	1.104	1.119	1,36	15	376	379	0,84	3
Arroz	1.281	1.284	0,23	3	1.167	1.282	9,85	115	1.247	1.292	3,61	45	1.069	1.008	-5,69	-61
Trigo	0	0	0,00	0	0	0	0,00	0	0	0	0,00	0	0	0	0,00	0
RAÍZES E TUBÉRCULOS	71.255	71.507	0,35	252	63.580	63.826	0,39	246	865.960	931.737	7,60	65.777	13.620	14.598	7,18	978
Mandioca	66.947	67.160	0,32	213	59.376	59.583	0,35	207	810.456	873.385	7,76	62.929	13.650	14.658	7,39	1.009
Batata rena	0	0	0,00	0	0	0	0,00	0	0	0	0,00	0	0	0	0,00	0
Batata-doce	4.308	4.347	0,91	39	4.204	4.243	0,93	39	55.504	58.352	5,13	2.848	13.203	13.753	4,16	550
LEGUMINOSAS E OLEAGINOSAS	54.902	54.831	-0,13	-71	53.376	54.575	2,25	1.199	31.247	32.648	4,48	1.401	585	598	2,19	13
Feijão	20.325	20.246	-0,39	-79	19.548	20.084	2,74	536	9.768	10.017	2,55	249	500	499	-0,19	-1
Amendoim	33.932	33.940	0,02	8	33.183	33.846	2,00	663	20.963	22.115	5,50	1.152	632	653	3,43	22
Soja	645	645	0,00	0	645	645	0,00	0	516	516	0,00	0	800	800	0,00	0
FRUTEIRAS	6.007	6.007	0,00	0	6.007	6.007	0,00	0	86.057	88.410	2,73	2.353	14.326	14.718	2,73	392
Banana	2.435	2.435	0,00	0	2.435	2.435	0,00	0	56.740	57.577	1,48	837	23.302	23.646	1,48	344
Citrinos	325	325	0,00	0	325	325	0,00	0	2.794	2.984	6,80	190	8.597	9.182	6,80	585
Mangas	3.247	3.247	0,00	0	3.247	3.247	0,00	0	26.523	27.849	5,00	1.326	8.168	8.577	5,00	408
Ananás	0	0	0,00	0	0	0	0,00	0	0	0	0,00	0	0	0	0,00	0
Abacate	0	0	0,00	0	0	0	0,00	0	0	0	0,00	0	0	0	0,00	0
HORTÍCOLAS	717	789	10,04	72	715	787	10,07	72	7.845	7.917	0,92	72	10.972	10.060	-8,31	-912
Alho	0	0	0,00	0	0	0	0,00	0	0	0	0,00	0	0	0	0,00	0
Cebola	187	212	13,37	25	185	210	13,51	25	2.184	2.209	1,14	25	11.805	10.519	-10,90	-1.286
Tomate	276	283	2,54	7	276	283	2,54	7	3.200	3.207	0,22	7	11.594	11.332	-2,26	-262
Cenoura	0	8	0,00	8	0	8	0,00	8	0	8	0,00	8	0	1.000	0,00	1.000
Repolho	84	111	32,14	27	84	111	32,14	27	889	916	3,04	27	10.583	8.252	-22,03	-2.331
Outras Hortícolas	170	175	2,94	5	170	175	2,94	5	1.572	1.577	0,32	5	9.247	9.011	-2,55	-236

Tabela nº1: Resultados dos principais indicadores da produção agrícola - EAE

Designação	Área Semeada em ha				Área Colhida em ha				Produção em Toneladas				Produtividade em Kg/ha			
	Campanha 2017/2018	Campanha 2018/2019	Variação %	Variação Absoluta	Campanha 2017/2018	Campanha 2018/2019	Variação %	Variação Absoluta	Campanha 2017/2018	Campanha 2018/2019	Variação %	Variação Absoluta	Campanha 2017/2018	Campanha 2018/2019	Variação %	Variação Absoluta
MOXICO - EAE	9.144	9.298	1,68	154	8.762	9.030	3,06	268	na	na	--	--	na	na	--	--
CEREAIS	2.974	2.943	-1,04	-31	2.940	2.941	0,03	1	7.589	8.445	11,28	856	2.581	2.871	11,24	290
Milho	2.974	2.943	-1,04	-31	2.940	2.941	0,03	1	7.589	8.445	11,28	856	2.581	2.871	11,24	290
Massango	0	0	0,00	0	0	0	0,00	0	0	0	0,00	0	0	0	0,00	0
Massambala	0	0	0,00	0	0	0	0,00	0	0	0	0,00	0	0	0	0,00	0
Arroz	0	0	0,00	0	0	0	0,00	0	0	0	0,00	0	0	0	0,00	0
Trigo	0	0	0,00	0	0	0	0,00	0	0	0	0,00	0	0	0	0,00	0
RAÍZES E TUBÉRCULOS	2.315	2.402	3,76	87	2.229	2.306	3,45	77	38.329	40.773	6,38	2.444	17.196	17.681	2,82	486
Mandioca	2.007	2.075	3,39	68	1.924	1.979	2,86	55	35.225	36.076	2,42	851	18.308	18.229	-0,43	-79
Batata rena	0	0	0,00	0	0	0	0,00	0	0	0	0,00	0	0	0	0,00	0
Batata-doce	308	327	6,17	19	305	327	7,21	22	3.104	4.697	51,32	1.593	10.177	14.364	41,14	4.187
LEGUMINOSAS E OLEAGINOSAS	2.090	2.177	4,16	87	1.968	2.021	2,69	53	1.414	1.527	7,99	113	718	756	5,16	37
Feijão	672	679	1,04	7	614	604	-1,63	-10	425	409	-3,76	-16	692	677	-2,17	-15
Amendoim	1.302	1.376	5,68	74	1.238	1.295	4,60	57	821	892	8,65	71	663	689	3,87	26
Soja	116	122	5,17	6	116	122	5,17	6	168	226	34,52	58	1.448	1.852	27,91	404
FRUTEIRAS	1.307	1.307	0,00	0	1.176	1.307	11,14	131	33.985	35.480	4,40	1.495	28.899	27.146	-6,06	-1.753
Banana	656	656	0,00	0	649	656	1,08	7	21.613	21.890	1,28	277	33.302	33.369	0,20	67
Citrinos	0	0	0,00	0	0	0	0,00	0	0	0	0,00	0	0	0	0,00	0
Mangas	651	651	0,00	0	527	651	23,53	124	12.372	13.590	9,84	1.218	23.476	20.876	-11,08	-2.601
Ananás	0	0	0,00	0	0	0	0,00	0	0	0	0,00	0	0	0	0,00	0
Abacate	0	0	0,00	0	0	0	0,00	0	0	0	0,00	0	0	0	0,00	0
HORTÍCOLAS	458	469	2,40	11	449	455	1,34	6	5.911	6.146	3,98	235	13.165	13.508	2,60	343
Alho	0	0	0,00	0	0	0	0,00	0	0	0	0,00	0	0	0	0,00	0
Cebola	178	177	-0,56	-1	178	172	-3,37	-6	2.972	2.962	-0,34	-10	16.697	17.221	3,14	524
Tomate	114	119	4,39	5	111	114	2,70	3	1.708	1.653	-3,22	-55	15.387	14.500	-5,77	-887
Cenoura	0	0	0,00	0	0	0	0,00	0	0	0	0,00	0	0	0	0,00	0
Repolho	50	52	4,00	2	50	52	4,00	2	541	539	-0,37	-2	10.820	10.365	-4,20	-455
Outras Hortícolas	116	121	4,31	5	110	117	6,36	7	690	992	43,77	302	6.273	8.479	35,17	2.206

Tabela nº1: Resultados dos principais indicadores da produção agrícola - Agregação das EAF & EAE

Designação	Área Semeada em ha				Área Colhida em ha				Produção em Toneladas				Produtividade em Kg/ha			
	Campanha 2017/2018	Campanha 2018/2019	Variação %	Variação Absoluta	Campanha 2017/2018	Campanha 2018/2019	Variação %	Variação Absoluta	Campanha 2017/2018	Campanha 2018/2019	Variação %	Variação Absoluta	Campanha 2017/2018	Campanha 2018/2019	Variação %	Variação Absoluta
MOXICO - EAF & EAE	223.447	224.015	0,25	568	212.123	215.466	1,58	3.343	na	na	--	--	na	na	--	--
CEREAIS	84.396	84.526	0,15	130	82.623	84.182	1,89	1.559	69.209	73.994	6,91	4.785	838	879	4,93	41
Milho	71.285	71.391	0,15	106	69.946	71.369	2,03	1.423	63.463	68.182	7,44	4.719	907	955	5,29	48
Massango	8.794	8.800	0,07	6	8.574	8.580	0,07	6	3.395	3.401	0,18	6	396	396	0,11	0
Massambala	3.036	3.051	0,49	15	2.936	2.951	0,51	15	1.104	1.119	1,36	15	376	379	0,84	3
Arroz	1.281	1.284	0,23	3	1.167	1.282	9,85	115	1.247	1.292	3,61	45	1.069	1.008	-5,	

Tabela nº1: Resultados dos principais indicadores da produção agrícola - EAF

	ÁREA SEMEADA em ha				ÁREA COLHIDA em ha				PRODUÇÃO em Toneladas				PRODUTIVIDADE em Kg/ha			
	Campanha 2017/2018	Campanha 2018/2019	Variação %	Variação Absoluta	Campanha 2017/2018	Campanha 2018/2019	Variação %	Variação Absoluta	Campanha 2017/2018	Campanha 2018/2019	Variação %	Variação Absoluta	Campanha 2017/2018	Campanha 2018/2019	Variação %	Variação Absoluta
BENGUELA - EAF	481.818	482.282	0,10	464	451.346	458.102	1,50	6.756	na	na	--	--	na	na	--	--
CEREAIS	323.299	323.635	0,10	336	314.742	320.981	1,98	6.239	246.221	264.080	7,25	17.859	782	823	5,17	40
Milho	304.500	304.832	0,11	332	296.243	302.478	2,10	6.235	239.279	256.842	7,34	17.563	808	849	5,13	41
Massango	0	0	0,00	0	0	0	0,00	0	0	0	0,00	0	0	0	0,00	0
Massambala	18.799	18.803	0,02	4	18.499	18.503	0,02	4	6.942	7.238	4,26	296	375	391	4,24	16
Arroz	0	0	0,00	0	0	0	0,00	0	0	0	0,00	0	0	0	0,00	0
Trigo	0	0	0,00	0	0	0	0,00	0	0	0	0,00	0	0	0	0,00	0
RAÍZES E TUBÉRCULOS	58.078	58.174	0,17	96	42.890	43.385	1,15	495	355.276	359.120	1,08	3.844	8.283	8.278	-0,07	-6
Mandioca	44.622	44.712	0,20	90	30.794	30.882	0,29	88	272.714	272.841	0,05	127	8.856	8.835	-0,24	-21
Batata rena	6.959	6.941	-0,26	-18	6.953	6.935	-0,26	-18	43.134	43.427	0,68	293	6.204	6.262	0,94	58
Batata-doce	6.497	6.521	0,37	24	5.143	5.568	8,26	425	39.428	42.852	8,68	3.424	7.666	7.696	0,39	30
LEGUMINOSAS E OLEAGINOSAS	49.850	49.742	-0,22	-108	49.580	49.461	-0,24	-119	26.464	26.693	0,87	229	534	540	1,11	6
Feijao	39.113	39.121	0,02	8	38.881	38.888	0,02	7	21.307	21.515	0,98	208	548	553	0,96	5
Amendoim	8.681	8.682	0,01	1	8.665	8.666	0,01	1	4.199	4.215	0,38	16	485	486	0,37	2
Soja	2.056	1.939	-5,69	-117	2.034	1.907	-6,24	-127	958	963	0,52	5	471	505	7,22	34
FRUTEIRAS	27.994	28.200	0,09	26	22.062	22.088	0,12	26	521.972	525.024	0,58	3.052	23.659	23.770	0,47	110
Banana	19.358	19.358	0,00	0	13.441	13.441	0,00	0	412.130	413.737	0,39	1.607	30.662	30.782	0,39	120
Citrinos	1.365	1.365	0,00	0	1.365	1.365	0,00	0	13.320	14.161	6,31	841	9.758	10.374	6,31	616
Mangas	1.835	1.835	0,00	0	1.835	1.835	0,00	0	19.706	20.291	2,97	585	10.739	11.058	2,97	319
Ananás	5.435	5.462	0,48	26	5.421	5.447	0,48	26	76.816	76.835	0,02	19	14.170	14.106	-0,45	-64
Abacate	0	0	0,00	0	0	0	0,00	0	0	0	0,00	0	0	0	0,00	0
HORTÍCOLAS	22.597	22.711	0,50	114	22.072	22.187	0,52	115	458.271	462.107	0,84	3.836	20.763	20.828	0,31	65
Alho	0	0	0,00	0	0	0	0,00	0	0	0	0,00	0	0	0	0,00	0
Cebola	8.956	8.996	0,45	40	8.862	8.902	0,45	40	186.171	189.230	1,64	3.059	21.008	21.257	1,19	249
Tomate	7.398	7.446	0,65	48	6.994	7.043	0,70	49	162.679	164.427	1,07	1.748	23.260	23.346	0,37	86
Cenoura	0	3	0,00	3	0	3	0,00	3	0	0	0,00	0	0	0	0,00	0
Repolho	5.298	5.314	0,30	16	5.271	5.287	0,30	16	97.129	97.151	0,02	22	18.427	18.375	-0,28	-52
Outras Hortícolas	945	952	0,74	7	945	952	0,74	7	12.292	11.299	-8,08	-993	13.007	11.869	-8,75	-1.139

Tabela nº1: Resultados dos principais indicadores da produção agrícola - EAE

Designação	Área Semeada em ha				Área Colhida em ha				Produção em Toneladas				Produtividade em Kg/ha			
	Campanha 2017/2018	Campanha 2018/2019	Variação %	Variação Absoluta	Campanha 2017/2018	Campanha 2018/2019	Variação %	Variação Absoluta	Campanha 2017/2018	Campanha 2018/2019	Variação %	Variação Absoluta	Campanha 2017/2018	Campanha 2018/2019	Variação %	Variação Absoluta
BENGUELA - EAE	62.118	62.325	0,33	207	55.914	58.058	3,83	2.144	na	na	--	--	na	na	--	--
CEREAIS	32.461	32.509	0,15	48	28.693	29.210	1,80	517	61.365	62.469	1,80	1.104	2.139	2.139	0,00	0
Milho	32.461	32.509	0,15	48	28.693	29.210	1,80	517	61.365	62.469	1,80	1.104	2.139	2.139	0,00	0
Massango	0	0	0,00	0	0	0	0,00	0	0	0	0,00	0	0	0	0,00	0
Massambala	0	0	0,00	0	0	0	0,00	0	0	0	0,00	0	0	0	0,00	0
Arroz	0	0	0,00	0	0	0	0,00	0	0	0	0,00	0	0	0	0,00	0
Trigo	0	0	0,00	0	0	0	0,00	0	0	0	0,00	0	0	0	0,00	0
RAÍZES E TUBÉRCULOS	1.782	1.870	4,94	88	1.434	1.531	6,76	97	14.845	15.515	4,51	670	10.352	10.134	-2,11	-218
Mandioca	1.047	1.102	5,25	55	716	784	9,50	68	7.944	8.130	2,34	186	11.095	10.370	-6,54	-725
Batata rena	316	330	4,43	14	310	316	1,94	6	3.510	3.876	10,43	366	11.323	12.266	8,33	943
Batata-doce	419	438	4,53	19	408	431	5,64	23	3.391	3.509	3,48	118	8.311	8.142	-2,04	-170
LEGUMINOSAS E OLEAGINOSAS	4.503	4.509	0,13	6	4.230	4.345	2,72	115	2.835	2.910	2,65	75	670	670	-0,07	0
Feijao	2.495	2.491	-0,16	-4	2.305	2.373	2,95	68	1.533	1.616	5,41	83	665	681	2,39	16
Amendoim	108	112	3,70	4	102	112	9,80	10	144	107	-25,69	-37	1.412	955	-32,33	-456
Soja	1.900	1.906	0,32	6	1.823	1.860	2,03	37	1.158	1.187	2,50	29	635	638	0,47	3
FRUTEIRAS	19.971	19.989	0,09	18	18.181	19.589	7,74	1.408	556.408	609.964	9,63	53.556	30.604	31.138	1,75	534
Banana	17.609	17.609	0,00	0	16.234	17.609	8,47	1.375	511.790	566.807	10,75	55.017	31.526	32.188	2,10	663
Citrinos	315	315	0,00	0	315	315	0,00	0	6.519	6.611	1,41	92	20.695	20.987	1,41	292
Mangas	944	944	0,00	0	529	544	2,84	15	16.627	15.133	-8,99	-1.494	31.431	27.818	-11,49	-3.613
Ananás	1.103	1.121	1,63	18	1.103	1.121	1,63	18	21.472	21.413	-0,27	-59	19.467	19.102	-1,88	-365
Abacate	0	0	0,00	0	0	0	0,00	0	0	0	0,00	0	0	0	0,00	0
HORTÍCOLAS	3.401	3.448	1,38	47	3.376	3.383	0,21	7	51.745	70.291	35,84	18.546	15.327	20.778	35,56	5.450
Alho	0	0	0,00	0	0	0	0,00	0	0	0	0,00	0	0	0	0,00	0
Cebola	859	902	5,01	43	851	902	5,99	51	16.935	22.633	33,65	5.698	19.900	25.092	26,09	5.192
Tomate	985	1.016	3,15	31	985	984	-0,10	-1	14.392	24.550	70,58	10.158	14.611	24.949	70,75	10.338
Cenoura	334	349	4,49	15	327	336	2,75	9	3.586	3.608	0,61	22	10.966	10.738	-2,08	-228
Repolho	699	633	-9,44	-66	693	633	-8,66	-60	12.431	13.161	5,87	730	17.938	20.791	15,91	2.854
Outras Hortícolas	524	548	4,58	24	520	528	1,54	8	4.401	6.339	44,04	1.938	8.463	12.006	41,85	3.542

Tabela nº1: Resultados dos principais indicadores da produção agrícola - Agregação das EAF & EAE

Designação	Área Semeada em ha				Área Colhida em ha				Produção em Toneladas				Produtividade em Kg/ha			
	Campanha 2017/2018	Campanha 2018/2019	Variação %	Variação Absoluta	Campanha 2017/2018	Campanha 2018/2019	Variação %	Variação Absoluta	Campanha 2017/2018	Campanha 2018/2019	Variação %	Variação Absoluta	Campanha 2017/2018	Campanha 2018/2019	Variação %	Variação Absoluta
BENGUELA - EAF & EAE	543.936	544.607	0,12	671	507.260	516.160	1,75	8.900	na	na	--	--	na	na	--	--
CEREAIS	355.760	356.144	0,11	384	343.435	350.191	1,97	6.756	307.586	326.549	6,17	18.963	896	932	4,12	37
Milho	336.961	337.341	0,11	380	324.936	331.688	2,08	6.752	300.644	319.311	6,21	18.667	925	963	4,05	37
Massango	0	0	0,00	0	0	0	0,00	0	0	0	0,00	0	0	0	0,00	0
Massambala																

Tabela nº1: Resultados dos principais indicadores da produção agrícola - EAF

	ÁREA SEMEADA em ha				ÁREA COLHIDA em ha				PRODUÇÃO em Toneladas				PRODUTIVIDADE em Kg/ha			
	Campanha 2017/2018	Campanha 2018/2019	Variação %	Variação Absoluta	Campanha 2017/2018	Campanha 2018/2019	Variação %	Variação Absoluta	Campanha 2017/2018	Campanha 2018/2019	Variação %	Variação Absoluta	Campanha 2017/2018	Campanha 2018/2019	Variação %	Variação Absoluta
HUAMBO - EAF	897.060	898.340	0,14	1.280	860.773	890.739	3,48	29.966	na	na	--	--	na	na	--	--
CEREAIS	607.718	608.359	0,11	641	576.573	605.059	4,94	28.486	565.726	601.782	6,37	36.056	981	995	1,37	13
Milho	594.147	594.780	0,11	633	563.051	591.529	5,06	28.478	561.956	597.979	6,41	36.023	998	1.011	1,29	13
Massango	0	0	0,00	0	0	0	0,00	0	0	0	0,00	0	0	0	0,00	0
Massambala	12.727	12.746	0,15	19	12.684	12.702	0,14	18	3.255	3.268	0,40	13	257	257	0,26	1
Arroz	0	0	0,00	0	0	0	0,00	0	0	0	0,00	0	0	0	0,00	0
Trigo	844	833	-1,30	-11	838	828	-1,19	-10	515	535	3,88	20	615	646	5,14	32
RAÍZES E TUBÉRCULOS	36.248	36.311	0,17	63	33.841	34.499	1,94	658	188.350	191.670	1,76	3.320	5.566	5.556	-0,18	-10
Mandioca	14.570	14.612	0,29	42	12.302	12.939	5,18	637	64.450	64.519	0,11	69	5.239	4.986	-4,82	-253
Batata rena	9.438	9.440	0,02	2	9.371	9.373	0,02	2	45.717	45.700	-0,04	-17	4.879	4.876	-0,06	-3
Batata-doce	12.240	12.259	0,16	19	12.168	12.187	0,16	19	78.183	81.451	4,18	3.268	6.425	6.683	4,02	258
LEGUMINOSAS E OLEAGINOSAS	209.572	210.041	0,22	469	207.900	208.615	0,34	715	100.204	100.345	0,14	141	482	481	-0,20	-1
Feijao	167.868	167.853	-0,01	-15	166.535	166.520	-0,01	-15	61.244	61.246	0,00	2	368	368	0,01	0
Amendoim	21.440	21.441	0,00	1	21.353	21.354	0,00	1	16.001	16.002	0,01	1	749	749	0,00	0
Soja	20.264	20.747	2,38	483	20.012	20.741	3,64	729	22.959	23.097	0,60	138	1.147	1.114	-2,93	-34
FRUTEIRAS	14.938	14.953	0,10	15	14.913	14.928	0,10	15	226.905	237.859	4,83	10.954	15.215	15.934	4,72	719
Banana	4.289	4.289	0,00	0	4.264	4.264	0,00	0	79.309	83.974	5,88	4.665	18.600	19.694	5,88	1.094
Citrinos	1.876	1.876	0,00	0	1.876	1.876	0,00	0	21.071	22.125	5,00	1.054	11.232	11.794	5,00	562
Mangas	1.608	1.608	0,00	0	1.608	1.608	0,00	0	17.164	18.722	9,08	1.558	10.674	11.643	9,08	969
Ananás	4.486	4.501	0,33	15	4.486	4.501	0,33	15	72.623	74.263	2,26	1.640	16.189	16.499	1,92	310
Abacate	2.679	2.679	0,00	0	2.679	2.679	0,00	0	36.738	38.775	5,54	2.037	13.713	14.474	5,54	760
HORTÍCOLAS	28.584	28.676	0,32	92	27.546	27.638	0,33	92	477.116	479.976	0,60	2.860	17.321	17.367	0,26	46
Alho	0	0	0,00	0	0	0	0,00	0	0	0	0,00	0	0	0	0,00	0
Cebola	6.830	6.858	0,41	28	6.592	6.620	0,42	28	117.275	117.307	0,03	32	17.791	17.720	-0,40	-70
Tomate	6.141	6.150	0,15	9	6.026	6.035	0,15	9	107.149	112.517	5,01	5.368	17.781	18.644	4,85	863
Cenoura	3.605	3.637	0,89	32	3.514	3.546	0,91	32	66.546	66.981	0,65	435	18.937	18.889	-0,25	-48
Repolho	3.028	3.044	0,53	16	3.014	3.030	0,53	16	42.069	42.086	0,04	17	13.958	13.890	-0,49	-68
Outras Hortícolas	8.980	8.987	0,08	7	8.400	8.407	0,08	7	144.077	141.085	-2,08	-2.992	17.152	16.782	-2,16	-370

Tabela nº1: Resultados dos principais indicadores da produção agrícola - EAE

Designação	Área Semeada em ha				Área Colhida em ha				Produção em Toneladas				Produtividade em Kg/ha			
	Campanha 2017/2018	Campanha 2018/2019	Variação %	Variação Absoluta	Campanha 2017/2018	Campanha 2018/2019	Variação %	Variação Absoluta	Campanha 2017/2018	Campanha 2018/2019	Variação %	Variação Absoluta	Campanha 2017/2018	Campanha 2018/2019	Variação %	Variação Absoluta
HUAMBO - EAE	119.269	119.454	0,16	185	108.557	109.628	0,99	1.071	na	na	--	--	na	na	--	--
CEREAIS	87.293	87.366	0,08	73	78.373	78.712	0,43	339	193.341	215.053	11,23	21.712	2.467	2.732	10,75	265
Milho	86.862	86.916	0,06	54	77.942	78.264	0,41	322	193.045	214.741	11,24	21.696	2.477	2.744	10,78	267
Massango	0	0	0,00	0	0	0	0,00	0	0	0	0,00	0	0	0	0,00	0
Massambala	431	450	4,41	19	431	448	3,94	17	296	312	5,41	16	687	696	1,41	10
Arroz	0	0	0,00	0	0	0	0,00	0	0	0	0,00	0	0	0	0,00	0
Trigo	0	0	0,00	0	0	0	0,00	0	0	0	0,00	0	0	0	0,00	0
RAÍZES E TUBÉRCULOS	5.953	5.968	0,25	15	5.951	5.943	-0,13	-8	62.677	62.100	-0,92	-577	10.532	10.449	-0,79	-83
Mandioca	181	188	3,87	7	181	174	-3,87	-7	1.749	1.755	0,34	6	9.663	10.086	4,38	423
Batata rena	4.827	4.872	0,93	45	4.827	4.869	0,87	42	52.338	51.671	-1,27	-667	10.843	10.612	-2,13	-231
Batata-doce	945	908	-3,92	-37	943	900	-4,56	-43	8.590	8.674	0,98	84	9.109	9.638	5,80	529
LEGUMINOSAS E OLEAGINOSAS	19.634	19.657	0,12	23	18.050	18.536	2,69	486	14.328	16.411	14,54	2.083	794	885	11,53	92
Feijao	11.321	11.333	0,11	12	10.040	10.283	2,42	243	6.417	6.510	1,45	93	639	633	-0,95	-6
Amendoim	288	300	4,17	12	288	296	2,78	8	216	223	3,24	7	750	753	0,45	3
Soja	8.025	8.024	-0,01	-1	7.722	7.957	3,04	235	7.695	9.678	25,77	1.983	997	1.216	22,06	220
FRUTEIRAS	3.229	3.229	0,00	0	3.026	3.229	6,71	203	65.395	66.356	1,47	961	21.611	20.550	-4,91	-1.061
Banana	1.221	1.221	0,00	0	1.087	1.221	12,33	134	31.579	32.101	1,65	522	29.052	26.291	-9,50	-2.761
Citrinos	399	399	0,00	0	399	399	0,00	0	7.370	7.533	2,21	163	18.471	18.880	2,21	409
Mangas	1.406	1.406	0,00	0	1.337	1.406	5,16	69	20.499	21.359	4,20	860	15.332	15.191	-0,92	-141
Ananás	0	0	0,00	0	0	0	0,00	0	0	0	0,00	0	0	0	0,00	0
Abacate	203	203	0,00	0	203	203	0,00	0	5.947	5.363	-9,82	-584	29.296	26.419	-9,82	-2.877
HORTÍCOLAS	3.160	3.234	2,34	74	3.157	3.208	1,62	51	61.153	64.828	6,01	3.675	19.371	20.208	4,32	838
Alho	0	0	0,00	0	0	0	0,00	0	0	0	0,00	0	0	0	0,00	0
Cebola	610	617	1,15	7	610	612	0,33	2	13.257	13.466	1,58	209	21.733	22.003	1,24	270
Tomate	768	773	0,65	5	768	763	-0,65	-5	17.520	17.398	-0,70	-122	22.813	22.802	-0,05	-10
Cenoura	415	432	4,10	17	414	432	4,35	18	8.204	8.311	1,30	107	19.816	19.238	-2,92	-578
Repolho	593	603	1,69	10	593	592	-0,17	-1	11.644	11.956	2,68	312	19.636	20.196	2,85	560
Outras Hortícolas	774	809	4,52	35	772	809	4,79	37	10.528	13.697	30,10	3.169	13.637	16.931	24,15	3.293

Tabela nº1: Resultados dos principais indicadores da produção agrícola - Agregação das EAF & EAE

Designação	Área Semeada em ha				Área Colhida em ha				Produção em Toneladas				Produtividade em Kg/ha			
	Campanha 2017/2018	Campanha 2018/2019	Variação %	Variação Absoluta	Campanha 2017/2018	Campanha 2018/2019	Variação %	Variação Absoluta	Campanha 2017/2018	Campanha 2018/2019	Variação %	Variação Absoluta	Campanha 2017/2018	Campanha 2018/2019	Variação %	Variação Absoluta
HUAMBO - EAF & EAE	1.016.329	1.017.794	0,14	1.465	969.330	1.000.367	3,20	31.037	na	na	--	--	na	na	--	--
CEREAIS	695.011	695.725	0,10	714	654.946	683.771	4,40	28.825	759.067	816.835	7,61	57.768	1.159	1.195	3,07	36
Milho	681.009	681.696	0,10	687	640.993	669.793	4,49	28.800	755.001	812.720	7,64	57.719	1.178	1		

Tabela nº1: Resultados dos principais indicadores da produção agrícola - EAF

	ÁREA SEMEADA em ha				ÁREA COLHIDA em ha				PRODUÇÃO em Toneladas				PRODUTIVIDADE em Kg/ha			
	Campanha 2017/2018	Campanha 2018/2019	Variação %	Variação Absoluta	Campanha 2017/2018	Campanha 2018/2019	Variação %	Variação Absoluta	Campanha 2017/2018	Campanha 2018/2019	Variação %	Variação Absoluta	Campanha 2017/2018	Campanha 2018/2019	Variação %	Variação Absoluta
BIÉ - EAF	669.307	669.756	0,07	449	628.769	636.625	1,28	8.056	na	na	--	--	na	na	--	--
CEREAIS	391.855	392.178	0,08	323	388.792	391.723	0,75	2.931	400.825	431.962	7,77	31.137	1.031	1.103	6,96	72
Milho	387.910	388.253	0,09	343	385.011	387.943	0,76	2.932	397.792	428.774	7,79	30.982	1.033	1.105	6,97	72
Massango	0	0	0,00	0	0	0	0,00	0	0	0	0,00	0	0	0	0,00	0
Massambala	0	0	0,00	0	0	0	0,00	0	0	0	0,00	0	0	0	0,00	0
Arroz	2.988	2.984	-0,13	-4	2.843	2.839	-0,14	-4	2.511	2.634	4,90	123	883	928	5,05	45
Trigo	957	941	-1,67	-16	938	941	0,32	3	522	554	6,13	32	557	589	5,79	32
RAÍZES E TUBÉRCULOS	79.858	79.873	0,02	15	45.105	49.119	8,90	4.014	513.253	552.810	7,71	39.557	11.379	11.255	-1,09	-125
Mandioca	62.670	62.671	0,00	1	28.046	32.047	14,27	4.001	338.296	366.211	8,25	27.915	12.062	11.427	-5,26	-635
Batata rena	4.627	4.627	0,00	0	4.600	4.600	0,00	0	32.661	32.661	0,00	0	7.100	7.100	0,00	0
Batata-doce	12.561	12.575	0,11	14	12.459	12.472	0,10	13	142.296	153.938	8,18	11.642	11.421	12.343	8,07	922
LEGUMINOSAS E OLEAGINOSAS	178.340	178.366	0,01	26	175.759	176.785	0,58	1.026	88.094	90.512	2,74	2.418	501	512	2,15	11
Feijao	144.974	144.993	0,01	19	142.420	143.439	0,72	1.019	69.217	70.687	2,12	1.470	486	493	1,40	7
Amendoim	33.366	33.373	0,02	7	33.339	33.346	0,02	7	18.877	19.825	5,02	948	566	595	5,00	28
Soja	0	0	0,00	0	0	0	0,00	0	0	0	0,00	0	0	0	0,00	0
FRUTEIRAS	10.232	10.237	0,05	5	10.143	10.148	0,05	5	192.313	199.127	3,54	6.814	18.960	19.622	3,49	662
Banana	3.795	3.795	0,00	0	3.710	3.710	0,00	0	98.780	102.437	3,70	3.657	26.625	27.611	3,70	986
Citrinos	835	835	0,00	0	835	835	0,00	0	11.019	12.473	13,20	1.454	13.196	14.938	13,20	1.741
Mangas	696	696	0,00	0	696	696	0,00	0	9.607	9.607	0,00	0	13.803	13.803	0,00	0
Ananás	4.906	4.911	0,10	5	4.902	4.907	0,10	5	72.907	74.610	2,34	1.703	14.873	15.205	2,23	332
Abacate	0	0	0,00	0	0	0	0,00	0	0	0	0,00	0	0	0	0,00	0
HORTÍCOLAS	9.022	9.102	0,89	80	8.970	9.050	0,89	80	121.121	123.843	2,25	2.722	13.503	13.684	1,34	181
Alho	0	0	0,00	0	0	0	0,00	0	0	0	0,00	0	0	0	0,00	0
Cebola	5.916	5.953	0,63	37	5.886	5.923	0,63	37	75.830	76.871	1,37	1.041	12.883	12.978	0,74	95
Tomate	1.176	1.192	1,36	16	1.164	1.180	1,37	16	22.477	22.894	1,86	417	19.310	19.402	0,47	92
Cenoura	349	369	5,73	20	349	369	5,73	20	5.936	6.293	6,01	357	17.009	17.054	0,27	46
Repolho	446	447	0,22	1	444	445	0,23	1	3.283	3.584	9,17	301	7.394	8.054	8,92	660
Outras Hortícolas	1.135	1.141	0,53	6	1.127	1.133	0,53	6	13.595	14.201	4,46	606	12.063	12.534	3,90	471

Tabela nº1: Resultados dos principais indicadores da produção agrícola - EAE

Designação	Área Semeada em ha				Área Colhida em ha				Produção em Toneladas				Produtividade em Kg/ha			
	Campanha 2017/2018	Campanha 2018/2019	Variação %	Variação Absoluta	Campanha 2017/2018	Campanha 2018/2019	Variação %	Variação Absoluta	Campanha 2017/2018	Campanha 2018/2019	Variação %	Variação Absoluta	Campanha 2017/2018	Campanha 2018/2019	Variação %	Variação Absoluta
BIÉ - EAE	41.055	41.623	1,38	568	39.880	39.931	0,13	51	na	na	--	--	na	na	--	--
CEREAIS	16.967	16.221	1,59	254	15.504	15.526	0,14	22	35.254	39.990	13,43	4.736	2.274	2.576	1,27	302
Milho	14.267	14.411	1,01	144	13.947	13.949	0,01	2	32.946	37.608	14,15	4.662	2.362	2.696	14,13	334
Massango	0	0	0,00	0	0	0	0,00	0	0	0	0,00	0	0	0	0,00	0
Massambala	0	0	0,00	0	0	0	0,00	0	0	0	0,00	0	0	0	0,00	0
Arroz	1.395	1.505	7,89	110	1.252	1.276	1,92	24	2.124	2.204	3,77	80	1.696	1.727	1,81	31
Trigo	305	305	0,00	0	305	301	-1,31	-4	184	178	-3,26	-6	603	591	-1,98	-12
RAÍZES E TUBÉRCULOS	7.658	7.854	2,56	196	7.076	7.116	0,57	40	58.477	70.813	21,10	12.336	8.264	9.951	20,41	1.687
Mandioca	2.094	2.258	7,83	164	1.659	1.685	1,57	26	14.752	20.195	36,90	5.443	8.892	11.985	34,78	3.093
Batata rena	4.983	4.986	0,06	3	4.882	4.882	0,00	0	41.553	47.408	14,09	5.855	8.511	9.711	14,09	1.199
Batata-doce	581	610	4,99	29	535	549	2,62	14	2.172	3.210	47,79	1.038	4.060	5.847	44,02	1.787
LEGUMINOSAS E OLEAGINOSAS	14.438	14.492	0,37	54	14.312	14.272	-0,28	-40	10.575	10.741	1,57	166	739	753	1,85	14
Feijao	12.381	12.398	0,14	17	12.262	12.195	-0,55	-67	8.830	8.957	1,44	127	720	734	2,00	14
Amendoim	355	371	4,51	16	350	365	4,29	15	747	777	4,02	30	2.134	2.129	-0,26	-6
Soja	1.702	1.723	1,23	21	1.700	1.712	0,71	12	998	1.007	0,90	9	587	588	0,19	1
FRUTEIRAS	1.637	1.670	2,02	33	1.635	1.645	0,61	10	43.808	44.824	2,32	1.016	26.794	27.249	1,70	455
Banana	912	912	0,00	0	910	912	0,22	2	32.528	33.104	1,77	576	35.745	36.298	1,55	553
Citrinos	92	92	0,00	0	92	92	0,00	0	1.744	1.777	1,89	33	18.957	19.315	1,89	359
Mangas	0	0	0,00	0	0	0	0,00	0	0	0	0,00	0	0	0	0,00	0
Ananás	633	666	5,21	33	633	641	1,26	8	9.536	9.943	4,27	407	15.065	15.512	2,97	447
Abacate	0	0	0,00	0	0	0	0,00	0	0	0	0,00	0	0	0	0,00	0
HORTÍCOLAS	1.355	1.386	2,29	31	1.353	1.372	1,40	19	17.413	20.582	18,20	3.169	12.870	15.001	16,56	2.132
Alho	0	0	0,00	0	0	0	0,00	0	0	0	0,00	0	0	0	0,00	0
Cebola	498	522	4,82	24	498	522	4,82	24	6.704	7.222	7,73	518	13.462	13.835	2,77	373
Tomate	401	410	2,24	9	400	405	1,25	5	6.425	7.975	24,12	1.550	16.063	19.691	22,59	3.629
Cenoura	56	58	3,57	2	56	58	3,57	2	708	1.046	47,74	338	12.643	18.034	42,65	5.392
Repolho	276	267	-3,26	-9	276	267	-3,26	-9	2.764	2.892	4,63	128	10.014	10.831	8,16	817
Outras Hortícolas	124	129	4,03	5	123	120	-2,44	-3	812	1.447	78,20	635	6.802	12.058	82,66	5.457

Tabela nº1: Resultados dos principais indicadores da produção agrícola - Agregação das EAF & EAE

Designação	Área Semeada em ha				Área Colhida em ha				Produção em Toneladas				Produtividade em Kg/ha			
	Campanha 2017/2018	Campanha 2018/2019	Variação %	Variação Absoluta	Campanha 2017/2018	Campanha 2018/2019	Variação %	Variação Absoluta	Campanha 2017/2018	Campanha 2018/2019	Variação %	Variação Absoluta	Campanha 2017/2018	Campanha 2018/2019	Variação %	Variação Absoluta
BIÉ - EAF & EAE	710.362	711.379	0,14	1.017	668.649	676.756	1,21	8.107	na	na	--	--	na	na	--	--
CEREAIS	407.822	408.399	0,14	577	404.296	407.249	0,73	2.953	436.079	471.952	8,23	35.873	1.079	1.159	7,44	80
Milho	402.177	402.664	0,12	487	398.958	401.892	0,74	2.934	430.738	466.382	8,28	35.644	1.080	1.160	7,48	81
Massango	0	0	0,00	0	0	0	0,00	0	0	0	0,00	0	0	0		

Tabela nº1: Resultados dos principais indicadores da produção agrícola - EAF

	ÁREA SEMEADA em ha				ÁREA COLHIDA em ha				PRODUÇÃO em Toneladas				PRODUTIVIDADE em Kg/ha			
	Campanha 2017/2018	Campanha 2018/2019	Variação %	Variação Absoluta	Campanha 2017/2018	Campanha 2018/2019	Variação %	Variação Absoluta	Campanha 2017/2018	Campanha 2018/2019	Variação %	Variação Absoluta	Campanha 2017/2018	Campanha 2018/2019	Variação %	Variação Absoluta
SUL - EAF	910.190	910.529	0,04	339	836.954	677.419	-19,06	-159.535	na	na	--	--	na	na	--	--
CEREAIS	692.880	693.001	0,02	121	646.952	514.046	-20,54	-132.906	357.432	228.553	-36,06	-128.879	552	445	-19,52	-108
Milho	356.497	356.625	0,04	128	346.125	288.695	-16,59	-57.430	270.653	173.507	-35,89	-97.146	782	601	-23,14	-181
Massango	222.965	222.921	-0,02	-44	198.569	142.684	-28,14	-55.885	55.784	32.061	-42,53	-23.723	281	225	-20,02	-56
Massambala	109.904	109.959	0,05	55	98.744	79.592	-19,40	-19.152	27.966	20.130	-28,02	-7.836	283	253	-10,70	-30
Arroz	0	0	0,00	0	0	0	0,00	0	0	0	0,00	0	0	0	0,00	0
Trigo	3.514	3.496	-0,51	-18	3.514	3.075	-12,49	-439	3.029	2.855	-5,74	-174	862	928	7,71	66
RAÍZES E TUBÉRCULOS	79.860	79.902	0,05	42	59.564	48.426	-18,70	-11.138	532.328	406.758	-23,59	-125.570	8.937	8.400	-6,01	-537
Mandioca	49.373	49.517	0,29	144	29.335	22.490	-23,33	-6.845	289.828	211.616	-26,99	-78.212	9.880	9.409	-4,76	-471
Batata rena	2.756	2.759	0,11	3	2.753	2.444	-11,22	-309	20.834	16.971	-18,54	-3.863	7.568	6.944	-8,24	-624
Batata-doce	27.731	27.626	-0,38	-105	27.476	23.492	-14,50	-3.984	221.666	178.171	-19,62	-43.495	8.068	7.584	-5,99	-483
LEGUMINOSAS E OLEAGINOSAS	85.206	85.167	-0,05	-39	81.030	66.440	-18,01	-14.590	38.471	28.360	-26,28	-10.111	475	427	-10,09	-48
Feijão	62.260	62.211	-0,08	-49	59.481	51.048	-14,18	-8.433	24.442	19.017	-22,20	-5.425	411	373	-9,34	-38
Amendoim	21.776	21.810	0,16	34	20.382	14.407	-29,32	-5.975	13.215	8.667	-34,42	-4.548	648	602	-7,22	-47
Soja	1.170	1.146	-2,05	-24	1.167	985	-15,60	-182	814	676	-16,95	-138	698	686	-1,61	-11
FRUTEIRAS	35.633	35.660	0,08	27	33.207	32.506	-2,11	-701	419.179	388.707	-7,27	-30.472	12.623	11.958	-5,27	-665
Banana	11.220	11.220	0,00	0	10.034	9.364	-6,68	-670	183.581	165.258	-9,98	-18.323	18.296	17.648	-3,54	-648
Citrinos	19.440	19.440	0,00	0	19.430	19.407	-0,12	-23	196.002	186.476	-4,86	-9.526	10.088	9.609	-4,75	-479
Mangas	3.380	3.380	0,00	0	2.315	2.287	-1,21	-28	21.841	20.070	-8,11	-1.771	9.435	8.776	-6,98	-659
Ananás	1.593	1.620	1,69	27	1.428	1.448	1,40	20	17.755	16.903	-4,80	-852	12.433	11.673	-6,11	-760
Abacate	0	0	0,00	0	0	0	0,00	0	0	0	0,00	0	0	0	0,00	0
HORTÍCOLAS	16.611	16.799	1,13	188	16.201	16.001	-1,23	-200	144.474	137.265	-4,99	-7.209	8.918	8.579	-3,80	-339
Alho	4.295	4.279	-0,37	-16	4.210	4.226	0,38	16	12.667	11.006	-13,11	-1.661	3.009	2.604	-13,44	-404
Cebola	2.208	2.351	6,48	143	2.183	2.173	-0,46	-10	34.910	34.425	-1,39	-485	15.992	15.842	-0,94	-150
Tomate	1.477	1.504	1,83	27	1.413	1.248	-11,68	-165	21.475	18.115	-15,65	-3.360	15.198	14.515	-4,49	-683
Cenoura	4.471	4.479	0,18	8	4.397	4.400	0,07	3	39.572	39.434	-0,35	-138	9.000	8.962	-0,42	-37
Repolho	3.991	4.008	0,43	17	3.831	3.804	-0,70	-27	34.091	32.758	-3,91	-1.333	8.899	8.611	-3,23	-287
Outras Hortícolas	169	178	5,33	9	167	150	-10,18	-17	1.759	1.527	-13,19	-232	10.533	10.180	-3,35	-353

Tabela nº1: Resultados dos principais indicadores da produção agrícola - EAE

Designação	Área Semeada em ha				Área Colhida em ha				Produção em Toneladas				Produtividade em Kg/ha			
	Campanha 2017/2018	Campanha 2018/2019	Variação %	Variação Absoluta	Campanha 2017/2018	Campanha 2018/2019	Variação %	Variação Absoluta	Campanha 2017/2018	Campanha 2018/2019	Variação %	Variação Absoluta	Campanha 2017/2018	Campanha 2018/2019	Variação %	Variação Absoluta
SUL - EAE	69.040	68.749	-0,42	-291	67.059	55.472	-17,28	-11.587	na	na	--	--	na	na	--	--
CEREAIS	33.340	32.671	-2,01	-669	32.841	24.249	-26,16	-8.592	54.689	47.425	-13,28	-7.264	1.665	1.956	17,44	290
Milho	27.146	26.703	-1,63	-443	26.974	20.457	-24,16	-6.517	52.358	45.617	-12,87	-6.741	1.941	2.230	14,88	289
Massango	6.030	5.813	-3,60	-217	5.722	3.685	-35,60	-2.037	2.202	1.729	-21,48	-473	385	469	21,92	84
Massambala	164	155	-5,49	-9	145	107	-26,21	-38	129	79	-38,76	-50	890	738	-17,01	-151
Arroz	0	0	0,00	0	0	0	0,00	0	0	0	0,00	0	0	0	0,00	0
Trigo	0	0	0,00	0	0	0	0,00	0	0	0	0,00	0	0	0	0,00	0
RAÍZES E TUBÉRCULOS	12.019	12.302	2,35	283	10.725	10.048	-6,31	-677	136.405	117.137	-14,13	-19.268	12.718	11.658	-8,34	-1.061
Mandioca	4.890	5.006	2,37	116	3.789	3.665	-3,27	-124	60.271	52.838	-12,33	-7.433	15.907	14.417	-9,37	-1.490
Batata rena	4.845	4.868	0,47	23	4.782	4.389	-8,22	-393	53.007	45.276	-14,58	-7.731	11.085	10.316	-6,94	-769
Batata-doce	2.284	2.428	6,30	144	2.154	1.994	-7,43	-160	23.127	19.023	-17,75	-4.104	10.737	9.540	-11,15	-1.197
LEGUMINOSAS E OLEAGINOSAS	12.518	12.580	0,50	62	12.397	10.484	-18,43	-1.913	7.679	6.273	-18,31	-1.406	619	598	-3,40	-21
Feijão	6.465	6.515	0,77	50	6.380	5.353	-16,10	-1.027	3.678	2.931	-20,31	-747	576	548	-5,02	-29
Amendoim	6.053	6.065	0,20	12	6.017	5.131	-14,72	-886	4.001	3.342	-16,47	-659	665	651	-2,05	-14
Soja	0	0	0,00	0	0	0	0,00	0	0	0	0,00	0	0	0	0,00	0
FRUTEIRAS	6.180	6.201	0,34	21	6.160	6.176	0,26	16	175.635	144.869	-17,52	-30.766	28.512	23.457	-17,73	-5.055
Banana	3.471	3.471	0,00	0	3.456	3.448	-0,23	-8	111.960	85.510	-23,62	-26.450	32.396	24.800	-23,45	-7.596
Citrinos	2.252	2.252	0,00	0	2.251	2.250	-0,04	-1	51.638	49.221	-4,68	-2.417	22.940	21.876	-4,64	-1.064
Mangas	0	0	0,00	0	0	0	0,00	0	0	0	0,00	0	0	0	0,00	0
Ananás	457	478	4,60	21	453	478	5,52	25	12.037	10.138	-15,78	-1.899	26.572	21.209	-20,18	-5.363
Abacate	0	0	0,00	0	0	0	0,00	0	0	0	0,00	0	0	0	0,00	0
HORTÍCOLAS	4.983	4.995	0,24	12	4.936	4.515	-8,53	-421	67.867	60.119	-11,42	-7.748	13.749	13.315	-3,16	-434
Alho	0	0	0,00	0	0	0	0,00	0	0	0	0,00	0	0	0	0,00	0
Cebola	827	822	-0,60	-5	808	795	-1,61	-13	12.858	9.255	-28,02	-3.603	15.913	11.642	-26,84	-4.272
Tomate	2.042	2.057	0,73	15	2.034	1.797	-11,65	-237	32.973	32.585	-1,18	-388	16.211	18.133	11,86	1.922
Cenoura	102	106	3,92	4	97	89	-8,25	-8	1.558	1.572	0,90	14	16.062	17.663	9,97	1.601
Repolho	700	694	-0,86	-6	693	619	-10,68	-74	10.783	7.297	-32,33	-3.486	15.560	11.788	-24,24	-3.772
Outras Hortícolas	1.312	1.316	0,30	4	1.304	1.215	-6,83	-89	9.695	9.410	-2,94	-285	7.435	7.745	4,17	310

Tabela nº1: Resultados dos principais indicadores da produção agrícola - Agregação das EAF & EAE

Designação	Área Semeada em ha				Área Colhida em ha				Produção em Toneladas				Produtividade em Kg/ha			
	Campanha 2017/2018	Campanha 2018/2019	Variação %	Variação Absoluta	Campanha 2017/2018	Campanha 2018/2019	Variação %	Variação Absoluta	Campanha 2017/2018	Campanha 2018/2019	Variação %	Variação Absoluta	Campanha 2017/2018	Campanha 2018/2019	Variação %	Variação Absoluta
SUL - EAF & EAE	979.230	979.278	0,00	48	904.013	732.891	-18,93	-171.122	na	na	--	--	na	na	--	--
CEREAIS	726.220	725.672	-0,08	-548	679.793	538.295	-20,81	-141.498	412.121	275.978	-33,03	-136.143				

Tabela nº1: Resultados dos principais indicadores da produção agrícola - EAF

	ÁREA SEMEADA em ha				ÁREA COLHIDA em ha				PRODUÇÃO em Toneladas				PRODUTIVIDADE em Kg/ha			
	Campanha 2017/2018	Campanha 2018/2019	Variação %	Variação Absoluta	Campanha 2017/2018	Campanha 2018/2019	Variação %	Variação Absoluta	Campanha 2017/2018	Campanha 2018/2019	Variação %	Variação Absoluta	Campanha 2017/2018	Campanha 2018/2019	Variação %	Variação Absoluta
HUÍLA - EAF	628.421	628.498	0,01	77	578.298	542.105	-6,26	-36.193	na	na	--	--	na	na	--	--
CEREAIS	486.416	486.420	0,00	4	451.596	422.883	-6,36	-28.713	262.071	204.075	-22,13	-57.996	580	483	-16,84	-98
Milho	279.686	279.682	0,00	-4	272.822	262.832	-3,66	-9.990	209.672	160.150	-23,62	-49.522	769	609	-20,72	-159
Massango	126.871	126.879	0,01	8	107.998	97.998	-9,26	-10.000	29.139	23.839	-18,19	-5.300	270	243	-9,84	-27
Massambala	76.345	76.363	0,02	18	67.262	58.978	-12,32	-8.284	20.231	17.231	-14,83	-3.000	301	292	-2,87	-9
Arroz	0	0	0,00	0	0	0	0,00	0	0	0,00	0	0	0	0	0,00	0
Trigo	3.514	3.496	-0,51	-18	3.514	3.075	-12,49	-439	3.029	2.855	-5,74	-174	862	928	7,71	66
RAÍZES E TUBÉRCULOS	50.227	50.240	0,03	13	38.086	36.360	-4,53	-1.726	312.346	265.960	-14,85	-46.386	8.201	7.315	-10,81	-886
Mandioca	28.152	28.191	0,14	39	16.087	16.250	1,01	163	141.055	117.489	-16,71	-23.566	8.768	7.230	-17,54	-1.538
Batata rena	2.756	2.759	0,11	3	2.753	2.444	-11,22	-309	20.834	16.971	-18,54	-3.863	7.568	6.944	-8,24	-624
Batata-doce	19.319	19.290	-0,15	-29	19.246	17.666	-8,21	-1.580	150.457	131.500	-12,60	-18.957	7.818	7.444	-4,78	-374
LEGUMINOSAS E OLEAGINOSAS	57.367	57.361	-0,01	-6	56.204	50.357	-10,40	-5.847	24.591	19.868	-19,21	-4.723	438	395	-9,83	-43
Feijão	51.277	51.280	0,01	3	50.310	44.877	-10,80	-5.433	20.037	16.361	-18,35	-3.676	398	365	-8,46	-34
Amendoim	4.920	4.935	0,30	15	4.727	4.495	-4,91	-232	3.740	2.831	-24,30	-909	791	630	-20,40	-161
Soja	1.170	1.146	-2,05	-24	1.167	985	-15,60	-182	814	676	-16,95	-138	698	686	-1,61	-11
FRUTEIRAS	20.379	20.406	0,13	27	18.720	18.756	0,19	36	238.478	227.557	-4,58	-10.921	12.739	12.132	-4,76	-607
Banana	2.833	2.833	0,00	0	2.404	2.409	0,21	5	57.900	52.565	-9,21	-5.335	24.085	21.820	-9,40	-2.265
Citrinos	13.823	13.823	0,00	0	13.823	13.823	0,00	0	152.972	148.388	-3,00	-4.584	11.066	10.735	-3,00	-332
Mangas	2.130	2.130	0,00	0	1.065	1.076	1,03	11	9.851	9.701	-1,52	-150	9.250	9.016	-2,53	-234
Ananás	1.593	1.620	1,69	27	1.428	1.448	1,40	20	17.755	16.903	-4,80	-852	12.433	11.673	-6,11	-760
Abacate	0	0	0,00	0	0	0	0,00	0	0	0	0,00	0	0	0	0,00	0
HORTÍCOLAS	14.032	14.071	0,28	39	13.692	13.749	0,42	57	112.713	110.095	-2,32	-2.618	8.232	8.007	-2,73	-225
Alho	4.295	4.279	-0,37	-16	4.210	4.226	0,38	16	12.667	11.006	-13,11	-1.661	3.009	2.604	-13,44	-404
Cebola	1.693	1.730	2,19	37	1.671	1.687	0,96	16	30.009	30.141	0,44	132	17.959	17.867	-0,51	-92
Tomate	0	0	0,00	0	0	0	0,00	0	0	0	0,00	0	0	0	0,00	0
Cenoura	4.471	4.479	0,18	8	4.397	4.400	0,07	3	39.572	39.434	-0,35	-138	9.000	8.962	-0,42	-37
Repolho	3.573	3.583	0,28	10	3.414	3.436	0,64	22	30.465	29.514	-3,12	-951	8.924	8.590	-3,74	-334
Outras Hortícolas	0	0	0,00	0	0	0	0,00	0	0	0	0,00	0	0	0	0,00	0

Tabela nº1: Resultados dos principais indicadores da produção agrícola - EAE

Designação	Área Semeada em ha				Área Colhida em ha				Produção em Toneladas				Produtividade em Kg/ha			
	Campanha 2017/2018	Campanha 2018/2019	Variação %	Variação Absoluta	Campanha 2017/2018	Campanha 2018/2019	Variação %	Variação Absoluta	Campanha 2017/2018	Campanha 2018/2019	Variação %	Variação Absoluta	Campanha 2017/2018	Campanha 2018/2019	Variação %	Variação Absoluta
HUÍLA - EAE	52.168	52.038	-0,25	-130	51.790	44.307	-14,45	-7.483	na	na	--	--	na	na	--	--
CEREAIS	27.514	27.186	-1,19	-328	27.381	21.659	-20,90	-5.722	49.157	45.130	-8,19	-4.027	1.795	2.084	16,06	288
Milho	24.993	24.484	-2,04	-509	24.867	19.661	-20,94	-5.206	47.957	43.957	-8,34	-4.000	1.929	2.236	15,93	307
Massango	2.521	2.702	7,18	181	2.514	1.998	-20,53	-516	1.200	1.173	-2,25	-27	477	587	22,99	110
Massambala	0	0	0,00	0	0	0	0,00	0	0	0	0,00	0	0	0	0,00	0
Arroz	0	0	0,00	0	0	0	0,00	0	0	0	0,00	0	0	0	0,00	0
Trigo	0	0	0,00	0	0	0	0,00	0	0	0	0,00	0	0	0	0,00	0
RAÍZES E TUBÉRCULOS	8.030	8.163	1,66	133	7.868	7.831	-0,47	-37	95.485	88.716	-7,09	-6.769	12.136	11.329	-6,65	-807
Mandioca	3.103	3.158	1,77	55	3.039	3.097	1,91	58	44.740	41.287	-7,72	-3.453	14.722	13.331	-9,45	-1.391
Batata rena	3.644	3.649	0,14	5	3.599	3.540	-1,64	-59	38.006	35.756	-5,92	-2.250	10.560	10.101	-4,35	-460
Batata-doce	1.283	1.356	5,69	73	1.230	1.194	-2,93	-36	12.739	11.673	-8,37	-1.066	10.357	9.776	-5,61	-581
LEGUMINOSAS E OLEAGINOSAS	11.604	11.635	0,27	31	11.541	9.784	-16,22	-1.757	6.998	5.788	-17,29	-1.210	606	592	-2,44	-15
Feijão	5.766	5.784	0,31	18	5.736	4.837	-15,67	-899	3.146	2.563	-18,53	-583	548	530	-3,39	-19
Amendoim	5.838	5.851	0,22	13	5.805	4.947	-14,78	-858	3.852	3.225	-16,28	-627	664	652	-1,76	-12
Soja	0	0	0,00	0	0	0	0,00	0	0	0	0,00	0	0	0	0,00	0
FRUTEIRAS	3.994	4.015	0,53	21	3.984	4.013	0,73	29	101.168	94.316	-6,77	-6.852	25.394	23.503	-7,45	-1.891
Banana	1.285	1.285	0,00	0	1.280	1.285	0,39	5	37.493	34.957	-6,76	-2.536	29.291	27.204	-7,13	-2.088
Citrinos	2.252	2.252	0,00	0	2.251	2.250	-0,04	-1	51.638	49.221	-4,68	-2.417	22.940	21.876	-4,64	-1.064
Mangas	0	0	0,00	0	0	0	0,00	0	0	0	0,00	0	0	0	0,00	0
Ananás	457	478	4,60	21	453	478	5,52	25	12.037	10.138	-15,78	-1.899	26.572	21.209	-20,18	-5.363
Abacate	0	0	0,00	0	0	0	0,00	0	0	0	0,00	0	0	0	0,00	0
HORTÍCOLAS	1.026	1.039	1,27	13	1.016	1.020	0,39	4	10.774	10.643	-1,22	-131	10.604	10.434	-1,60	-170
Alho	0	0	0,00	0	0	0	0,00	0	0	0	0,00	0	0	0	0,00	0
Cebola	75	74	-1,33	-1	75	74	-1,33	-1	1.378	1.341	-2,69	-37	18.373	18.122	-1,37	-252
Tomate	81	82	1,23	1	81	82	1,23	1	1.060	1.100	3,77	40	13.086	13.415	2,51	328
Cenoura	102	106	3,92	4	97	89	-8,25	-8	1.558	1.572	0,90	14	16.062	17.663	9,97	1.601
Repolho	66	67	1,52	1	66	67	1,52	1	651	640	-1,69	-11	9.864	9.552	-3,16	-311
Outras Hortícolas	702	710	1,14	8	697	708	1,58	11	6.127	5.990	-2,24	-137	8.791	8.460	-3,75	-330

Tabela nº1: Resultados dos principais indicadores da produção agrícola - Agregação das EAF & EAE

Designação	Área Semeada em ha				Área Colhida em ha				Produção em Toneladas				Produtividade em Kg/ha			
	Campanha 2017/2018	Campanha 2018/2019	Variação %	Variação Absoluta	Campanha 2017/2018	Campanha 2018/2019	Variação %	Variação Absoluta	Campanha 2017/2018	Campanha 2018/2019	Variação %	Variação Absoluta	Campanha 2017/2018	Campanha 2018/2019	Variação %	Variação Absoluta
HUÍLA EAF & EAE	680.589	680.536	-0,01	-53	630.088	586.412	-6,93	-43.676	na	na	--	--	na	na	--	--
CEREAIS	513.930	513.606	-0,06	-324	478.977	444.542	-7,19	-34.435	311.228	249.205	-19,93	-62.023	650	561	-13,73	-89
Milho	304.679	304.166	-0,17	-513	297.689	282.493	-5,10	-15.196	257.629	204.107	-20,77	-53.522	865	723	-16,51	-143
Massango	1															

Tabela nº1: Resultados dos principais indicadores da produção agrícola - EAF

	ÁREA SEMEADA em ha				ÁREA COLHIDA em ha				PRODUÇÃO em Toneladas				PRODUTIVIDADE em Kg/ha			
	Campanha 2017/2018	Campanha 2018/2019	Variação %	Variação Absoluta	Campanha 2017/2018	Campanha 2018/2019	Variação %	Variação Absoluta	Campanha 2017/2018	Campanha 2018/2019	Variação %	Variação Absoluta	Campanha 2017/2018	Campanha 2018/2019	Variação %	Variação Absoluta
NAMIBE - EAF	56.614	56.933	0,56	319	52.058	30.873	-40,69	-21.185	na	na	--	--	na	na	--	--
CEREAIS	36.222	36.373	0,42	151	35.544	15.692	-55,85	-19.852	20.706	7.862	-62,03	-12.844	583	501	-13,99	-82
Milho	30.946	31.031	0,27	85	30.430	12.929	-57,51	-17.501	18.918	7.130	-62,31	-11.788	622	551	-11,29	-70
Massango	2.698	2.728	1,11	30	2.582	1.462	-43,38	-1.120	993	421	-57,60	-572	385	288	-25,12	-97
Massambala	2.578	2.614	1,40	36	2.532	1.301	-48,62	-1.231	795	311	-60,88	-484	314	239	-23,87	-75
Arroz	0	0	0,00	0	0	0	0,00	0	0	0	0,00	0	0	0	0,00	0
Trigo	0	0	0,00	0	0	0	0,00	0	0	0	0,00	0	0	0	0,00	0
RAÍZES E TUBÉRCULOS	6.592	6.603	0,17	11	5.300	4.748	-10,42	-552	58.391	36.481	-37,52	-21.910	11.017	7.683	-30,26	-3.334
Mandioca	4.105	4.105	0,00	0	2.822	2.778	-1,56	-44	31.386	19.182	-38,88	-12.204	11.122	6.905	-37,92	-4.217
Batata rena	0	0	0,00	0	0	0	0,00	0	0	0	0,00	0	0	0	0,00	0
Batata-doce	2.487	2.498	0,44	11	2.478	1.970	-20,50	-508	27.005	17.299	-35,94	-9.706	10.898	8.781	-19,42	-2.117
LEGUMINOSAS E OLEAGINOSAS	4.264	4.272	0,19	8	2.513	1.980	-21,21	-533	1.493	870	-41,73	-623	594	439	-26,04	-155
Feijão	4.264	4.272	0,19	8	2.513	1.980	-21,21	-533	1.493	870	-41,73	-623	594	439	-26,04	-155
Amendoim	0	0	0,00	0	0	0	0,00	0	0	0	0,00	0	0	0	0,00	0
Soja	0	0	0,00	0	0	0	0,00	0	0	0	0,00	0	0	0	0,00	0
FRUTEIRAS	6.957	6.957	0,00	0	6.192	6.201	0,15	9	77.222	69.901	-9,48	-7.321	12.471	11.273	-9,61	-1.199
Banana	2.848	2.848	0,00	0	2.092	2.092	0,00	0	49.846	45.730	-8,26	-4.116	23.827	21.859	-8,26	-1.967
Citrinos	3.614	3.614	0,00	0	3.605	3.614	0,25	9	23.182	20.812	-10,22	-2.370	6.431	5.759	-10,45	-672
Mangas	495	495	0,00	0	495	495	0,00	0	4.194	3.359	-19,91	-835	8.473	6.786	-19,91	-1.687
Ananás	0	0	0,00	0	0	0	0,00	0	0	0	0,00	0	0	0	0,00	0
Abacate	0	0	0,00	0	0	0	0,00	0	0	0	0,00	0	0	0	0,00	0
HORTÍCOLAS	2.579	2.728	5,78	149	2.509	2.252	-10,24	-257	31.761	27.170	-14,45	-4.591	12.659	12.065	-4,69	-594
Alho	0	0	0,00	0	0	0	0,00	0	0	0	0,00	0	0	0	0,00	0
Cebola	515	621	20,58	106	512	486	-5,08	-26	4.901	4.284	-12,59	-617	9.572	8.815	-7,91	-757
Tomate	1.477	1.504	1,83	27	1.413	1.248	-11,68	-165	21.475	18.115	-15,65	-3.360	15.198	14.515	-4,49	-683
Cenoura	0	0	0,00	0	0	0	0,00	0	0	0	0,00	0	0	0	0,00	0
Repolho	418	425	1,67	7	417	368	-11,75	-49	3.626	3.244	-10,54	-382	8.695	8.815	1,38	120
Outras Hortícolas	169	178	5,33	9	167	150	-10,18	-17	1.759	1.527	-13,19	-232	10.533	10.180	-3,35	-353

Tabela nº1: Resultados dos principais indicadores da produção agrícola - EAE

Designação	Área Semeada em ha				Área Colhida em ha				Produção em Toneladas				Produtividade em Kg/ha			
	Campanha 2017/2018	Campanha 2018/2019	Variação %	Variação Absoluta	Campanha 2017/2018	Campanha 2018/2019	Variação %	Variação Absoluta	Campanha 2017/2018	Campanha 2018/2019	Variação %	Variação Absoluta	Campanha 2017/2018	Campanha 2018/2019	Variação %	Variação Absoluta
NAMIBE - EAE	8.811	9.081	3,06	270	8.665	6.999	-19,23	-1.666	na	na	--	--	na	na	--	--
CEREAIS	1.381	1.531	10,86	150	1.350	577	-57,26	-773	2.396	1.011	-67,80	-1.385	1.775	1.752	-1,28	-23
Milho	973	1.093	12,33	120	959	392	-59,12	-567	2.269	937	-58,70	-1.332	2.366	2.390	1,03	24
Massango	408	438	7,35	30	391	185	-52,69	-206	127	74	-41,73	-53	325	400	23,15	75
Massambala	0	0	0,00	0	0	0	0,00	0	0	0	0,00	0	0	0	0,00	0
Arroz	0	0	0,00	0	0	0	0,00	0	0	0	0,00	0	0	0	0,00	0
Trigo	0	0	0,00	0	0	0	0,00	0	0	0	0,00	0	0	0	0,00	0
RAÍZES E TUBÉRCULOS	1.881	1.964	4,41	83	1.793	1.366	-23,81	-427	21.927	14.501	-33,87	-7.426	12.229	10.616	-13,19	-1.614
Mandioca	0	0	0,00	0	0	0	0,00	0	0	0	0,00	0	0	0	0,00	0
Batata rena	1.201	1.219	1,50	18	1.183	849	-28,23	-334	15.001	9.520	-36,54	-5.481	12.680	11.213	-11,57	-1.467
Batata-doce	680	745	9,56	65	610	517	-15,25	-93	6.926	4.981	-28,08	-1.945	11.354	9.834	-15,15	-1.720
LEGUMINOSAS E OLEAGINOSAS	296	315	6,42	19	292	197	-32,53	-95	300	195	-35,00	-105	1.027	990	-3,65	-38
Feijão	296	315	6,42	19	292	197	-32,53	-95	300	195	-35,00	-105	1.027	990	-3,65	-38
Amendoim	0	0	0,00	0	0	0	0,00	0	0	0	0,00	0	0	0	0,00	0
Soja	0	0	0,00	0	0	0	0,00	0	0	0	0,00	0	0	0	0,00	0
FRUTEIRAS	1.625	1.625	0,00	0	1.620	1.621	0,06	1	59.352	39.577	-33,32	-19.775	36.637	24.415	-33,36	-12.222
Banana	1.625	1.625	0,00	0	1.620	1.621	0,06	1	59.352	39.577	-33,32	-19.775	36.637	24.415	-33,36	-12.222
Citrinos	0	0	0,00	0	0	0	0,00	0	0	0	0,00	0	0	0	0,00	0
Mangas	0	0	0,00	0	0	0	0,00	0	0	0	0,00	0	0	0	0,00	0
Ananás	0	0	0,00	0	0	0	0,00	0	0	0	0,00	0	0	0	0,00	0
Abacate	0	0	0,00	0	0	0	0,00	0	0	0	0,00	0	0	0	0,00	0
HORTÍCOLAS	3.628	3.646	0,50	18	3.610	3.238	-10,30	-372	54.465	47.489	-12,81	-6.976	15.087	14.666	-2,79	-421
Alho	0	0	0,00	0	0	0	0,00	0	0	0	0,00	0	0	0	0,00	0
Cebola	639	638	-0,16	-1	636	626	-1,57	-10	10.644	7.223	-32,14	-3.421	16.736	11.538	-31,06	-5.198
Tomate	1.853	1.879	1,40	26	1.847	1.637	-11,37	-210	30.976	30.830	-0,47	-146	16.771	18.833	12,30	2.062
Cenoura	0	0	0,00	0	0	0	0,00	0	0	0	0,00	0	0	0	0,00	0
Repolho	559	557	-0,36	-2	553	490	-11,39	-63	9.683	6.328	-34,65	-3.355	17.510	12.914	-26,25	-4.596
Outras Hortícolas	577	572	-0,87	-5	574	485	-15,51	-89	3.162	3.108	-1,71	-54	5.509	6.408	16,33	900

Tabela nº1: Resultados dos principais indicadores da produção agrícola - Agregação das EAF & EAE

Designação	Área Semeada em ha				Área Colhida em ha				Produção em Toneladas				Produtividade em Kg/ha			
	Campanha 2017/2018	Campanha 2018/2019	Variação %	Variação Absoluta	Campanha 2017/2018	Campanha 2018/2019	Variação %	Variação Absoluta	Campanha 2017/2018	Campanha 2018/2019	Variação %	Variação Absoluta	Campanha 2017/2018	Campanha 2018/2019	Variação %	Variação Absoluta
NAMIBE - EAF & EAE	65.425	66.014	0,90	589	60.723	37.872	-37,63	-22.851	na	na	--	--	na	na	--	--
CEREAIS	37.603	37.904	0,80	301	36.894	16.269	-55,90	-20.625	23.102	8.873	-61,59	-14.229	626	545	-12,90	-81
Milho	31.919	32.124	0,64	205	31.389	13.321	-57,56	-18.068	21.187	8.067	-61,92	-13.120	675	606	-10,28	-69
Massango	3.106	3.166	1,93	60	2.973	1.647	-44,60	-1.326	1.120	495	-55,80	-625	377	301	-20,22	-76
Massambala	2.578	2.614	1,40	36	2.532	1.301	-48,62	-1.231	795	311	-60,88	-484	314	239	-23,87	-75
Arroz	0	0	0,00	0	0	0	0,00	0	0	0	0,00	0	0	0	0,00	0
Trigo	0	0	0,00</													

Tabela nº1: Resultados dos principais indicadores da produção agrícola - EAF

Designação	ÁREA SEMEADA em ha				ÁREA COLHIDA em ha				PRODUÇÃO em Toneladas				PRODUTIVIDADE em Kg/ha			
	Campanha 2017/2018	Campanha 2018/2019	Variação %	Variação Absoluta	Campanha 2017/2018	Campanha 2018/2019	Variação %	Variação Absoluta	Campanha 2017/2018	Campanha 2018/2019	Variação %	Variação Absoluta	Campanha 2017/2018	Campanha 2018/2019	Variação %	Variação Absoluta
CUNENE - EAF	119.804	119.641	-0,14	-163	113.749	68.711	-39,59	-45.038	na	na	--	--	na	na	--	--
CEREAIS	109.385	109.372	-0,01	-13	103.573	61.775	-40,36	-41.798	29.516	10.175	-65,53	-19.341	285	165	-42,20	-120
Milho	10.649	10.657	0,08	8	8.162	4.177	-48,82	-3.985	4.396	1.161	-73,59	-3.235	539	278	-48,39	-261
Massango	67.755	67.733	-0,03	-22	66.461	38.285	-42,39	-28.176	18.180	6.426	-64,65	-11.754	274	168	-38,64	-106
Massambala	30.981	30.982	0,00	1	28.950	19.313	-33,29	-9.637	6.940	2.588	-62,71	-4.352	240	134	-44,10	-106
Arroz	0	0	0,00	0	0	0	0,00	0	0	0	0,00	0	0	0	0,00	0
Trigo	0	0	0,00	0	0	0	0,00	0	0	0	0,00	0	0	0	0,00	0
RAÍZES E TUBÉRCULOS	7.331	7.244	-1,19	-87	7.102	4.699	-33,84	-2.403	63.377	39.809	-37,19	-23.568	8.924	8.472	-5,07	-452
Mandioca	1.406	1.406	0,00	0	1.350	843	-37,56	-507	19.173	10.437	-45,56	-8.736	14.202	12.381	-12,83	-1.821
Batata rena	0	0	0,00	0	0	0	0,00	0	0	0	0,00	0	0	0	0,00	0
Batata-doce	5.925	5.838	-1,47	-87	5.752	3.856	-32,96	-1.896	44.204	29.372	-33,55	-14.832	7.685	7.617	-0,88	-68
LEGUMINOSAS E OLEAGINOSAS	1.435	1.372	-4,39	-63	1.421	585	-58,83	-836	600	290	-51,67	-310	422	496	17,40	73
Feijão	1.435	1.372	-4,39	-63	1.421	585	-58,83	-836	600	290	-51,67	-310	422	496	17,40	73
Amendoim	0	0	0,00	0	0	0	0,00	0	0	0	0,00	0	0	0	0,00	0
Soja	0	0	0,00	0	0	0	0,00	0	0	0	0,00	0	0	0	0,00	0
FRUTEIRAS	1.653	1.653	0,00	0	1.653	1.652	-0,06	-1	16.192	14.815	-8,50	-1.377	9.796	8.968	-8,45	-828
Banana	0	0	0,00	0	0	0	0,00	0	0	0	0,00	0	0	0	0,00	0
Citrinos	1.170	1.170	0,00	0	1.170	1.170	0,00	0	12.016	10.969	-8,71	-1.047	10.270	9.375	-8,71	-895
Mangas	483	483	0,00	0	483	482	-0,21	-1	4.176	3.846	-7,90	-330	8.646	7.979	-7,71	-667
Ananás	0	0	0,00	0	0	0	0,00	0	0	0	0,00	0	0	0	0,00	0
Abacate	0	0	0,00	0	0	0	0,00	0	0	0	0,00	0	0	0	0,00	0
HORTÍCOLAS	0	0	0,00	0	0	0	0,00	0	0	0	0,00	0	0	0	0,00	0
Alho	0	0	0,00	0	0	0	0,00	0	0	0	0,00	0	0	0	0,00	0
Cebola	0	0	0,00	0	0	0	0,00	0	0	0	0,00	0	0	0	0,00	0
Tomate	0	0	0,00	0	0	0	0,00	0	0	0	0,00	0	0	0	0,00	0
Cenoura	0	0	0,00	0	0	0	0,00	0	0	0	0,00	0	0	0	0,00	0
Repolho	0	0	0,00	0	0	0	0,00	0	0	0	0,00	0	0	0	0,00	0
Outras Hortícolas	0	0	0,00	0	0	0	0,00	0	0	0	0,00	0	0	0	0,00	0

Tabela nº1: Resultados dos principais indicadores da produção agrícola - EAE

Designação	Área Semeada em ha				Área Colhida em ha				Produção em Toneladas				Produtividade em Kg/ha			
	Campanha 2017/2018	Campanha 2018/2019	Variação %	Variação Absoluta	Campanha 2017/2018	Campanha 2018/2019	Variação %	Variação Absoluta	Campanha 2017/2018	Campanha 2018/2019	Variação %	Variação Absoluta	Campanha 2017/2018	Campanha 2018/2019	Variação %	Variação Absoluta
CUNENE - EAE	4.085	3.587	-12,19	-498	3.588	2.291	-36,15	-1.297	na	na	--	--	na	na	--	--
CEREAIS	3.056	2.576	-15,71	-480	2.781	1.552	-44,19	-1.229	1.180	636	-46,10	-544	424	410	-3,42	-15
Milho	350	287	-18,00	-63	350	139	-60,29	-211	396	156	-60,61	-240	1.131	1.122	-0,81	-9
Massango	2.542	2.134	-16,05	-408	2.286	1.306	-42,87	-980	655	401	-38,78	-254	287	307	7,16	21
Massambala	164	155	-5,49	-9	145	107	-26,21	-38	129	79	-38,76	-50	890	738	-17,01	-151
Arroz	0	0	0,00	0	0	0	0,00	0	0	0	0,00	0	0	0	0,00	0
Trigo	0	0	0,00	0	0	0	0,00	0	0	0	0,00	0	0	0	0,00	0
RAÍZES E TUBÉRCULOS	318	319	0,31	1	117	102	-12,82	-15	2.562	1.940	-24,28	-622	21.897	19.020	-13,14	-2.878
Mandioca	318	319	0,31	1	117	102	-12,82	-15	2.562	1.940	-24,28	-622	21.897	19.020	-13,14	-2.878
Batata rena	0	0	0,00	0	0	0	0,00	0	0	0	0,00	0	0	0	0,00	0
Batata-doce	0	0	0,00	0	0	0	0,00	0	0	0	0,00	0	0	0	0,00	0
LEGUMINOSAS E OLEAGINOSAS	0	0	0,00	0	0	0	0,00	0	0	0	0,00	0	0	0	0,00	0
Feijão	0	0	0,00	0	0	0	0,00	0	0	0	0,00	0	0	0	0,00	0
Amendoim	0	0	0,00	0	0	0	0,00	0	0	0	0,00	0	0	0	0,00	0
Soja	0	0	0,00	0	0	0	0,00	0	0	0	0,00	0	0	0	0,00	0
FRUTEIRAS	382	382	0,00	0	380	380	0,00	0	10.735	6.993	-34,86	-3.742	28.250	18.403	-34,86	-9.847
Banana	382	382	0,00	0	380	380	0,00	0	10.735	6.993	-34,86	-3.742	28.250	18.403	-34,86	-9.847
Citrinos	0	0	0,00	0	0	0	0,00	0	0	0	0,00	0	0	0	0,00	0
Mangas	0	0	0,00	0	0	0	0,00	0	0	0	0,00	0	0	0	0,00	0
Ananás	0	0	0,00	0	0	0	0,00	0	0	0	0,00	0	0	0	0,00	0
Abacate	0	0	0,00	0	0	0	0,00	0	0	0	0,00	0	0	0	0,00	0
HORTÍCOLAS	329	310	-5,78	-19	310	257	-17,10	-53	2.628	1.987	-24,39	-641	8.477	7.732	-8,80	-746
Alho	0	0	0,00	0	0	0	0,00	0	0	0	0,00	0	0	0	0,00	0
Cebola	113	110	-2,65	-3	97	95	-2,06	-2	836	691	-17,34	-145	8.619	7.274	-15,60	-1.345
Tomate	108	96	-11,11	-12	106	78	-26,42	-28	937	655	-30,10	-282	8.840	8.397	-5,00	-442
Cenoura	0	0	0,00	0	0	0	0,00	0	0	0	0,00	0	0	0	0,00	0
Repolho	75	70	-6,67	-5	74	62	-16,22	-12	449	329	-26,73	-120	6.068	5.306	-12,54	-761
Outras Hortícolas	33	34	3,03	1	33	22	-33,33	-11	406	312	-23,15	-94	12.303	14.182	15,27	1.879

Tabela nº1: Resultados dos principais indicadores da produção agrícola - Agregação das EAF & EAE

Designação	Área Semeada em ha				Área Colhida em ha				Produção em Toneladas				Produtividade em Kg/ha			
	Campanha 2017/2018	Campanha 2018/2019	Variação %	Variação Absoluta	Campanha 2017/2018	Campanha 2018/2019	Variação %	Variação Absoluta	Campanha 2017/2018	Campanha 2018/2019	Variação %	Variação Absoluta	Campanha 2017/2018	Campanha 2018/2019	Variação %	Variação Absoluta
CUNENE - EAF & EAE	123.889	123.228	-0,53	-661	117.337	71.002	-39,49	-46.335	na	na	--	--	na	na	--	--
CEREAIS	112.441	111.948	-0,44	-493	106.354	63.327	-40,46	-43.027	30.696	10.811	-64,78	-19.885	289	171	-40,85	-118
Milho	10.999	10.944	-0,50	-55	8.512	4.316	-49,30	-4.196	4.792	1.317	-72,52	-3.475	563	305	-45,80	-258
Massango	70.297	69.867	-0,61	-430	68.747	39.591	-42,41	-29.156	18.835	6.827	-63,75	-12.008	274	172	-37,06	-102
Massambala	31.145	31.137	-0,03	-8	29.095	19.420	-33,25	-9.675	7.069	2.667	-62,27	-4.402	243	137	-43,48	-106
Arroz	0	0	0,00	0	0	0	0,00	0	0	0	0,00	0	0	0	0,00	0
Trigo	0	0	0,00	0	0	0	0,00	0	0	0	0,00	0	0	0	0,00	0
RAÍZES E TUBÉRCULOS	7.649	7.563	-1,12	-86	7.219	4.801	-33,49	-2.418	65.939	41.749	-36,69	-24.190	9.134	8.696	-4,80	-438
Mandioca</																

Tabela nº1: Resultados dos principais indicadores da produção agrícola - EAF

Designação	ÁREA SEMEADA em ha				ÁREA COLHIDA em ha				PRODUÇÃO em Toneladas				PRODUTIVIDADE em Kg/ha			
	Campanha 2017/2018	Campanha 2018/2019	Variação %	Variação Absoluta	Campanha 2017/2018	Campanha 2018/2019	Variação %	Variação Absoluta	Campanha 2017/2018	Campanha 2018/2019	Variação %	Variação Absoluta	Campanha 2017/2018	Campanha 2018/2019	Variação %	Variação Absoluta
CUANDO CUBANGO - EAF	105.351	105.457	0,10	106	92.849	35.730	-61,52	-57.119	na	na	--	--	na	na	--	--
CEREAIS	60.857	60.836	-0,03	-21	56.239	13.696	-75,65	-42.543	45.139	6.441	-85,73	-38.698	803	470	-41,41	-332
Milho	35.216	35.255	0,11	39	34.711	8.757	-74,77	-25.954	37.667	5.066	-86,55	-32.601	1.085	579	-46,69	-507
Massango	25.641	25.581	-0,23	-60	21.528	4.939	-77,06	-16.589	7.472	1.375	-81,60	-6.097	347	278	-19,79	-69
Massambala	0	0	0,00	0	0	0	0,00	0	0	0	0,00	0	0	0	0,00	0
Arroz	0	0	0,00	0	0	0	0,00	0	0	0	0,00	0	0	0	0,00	0
Trigo	0	0	0,00	0	0	0	0,00	0	0	0	0,00	0	0	0	0,00	0
RAÍZES E TUBÉRCULOS	15.710	15.815	0,67	105	9.076	2.619	-71,14	-6.457	98.214	64.508	-34,32	-33.706	10.821	24.631	127,61	13.809
Mandioca	15.710	15.815	0,67	105	9.076	2.619	-71,14	-6.457	98.214	64.508	-34,32	-33.706	10.821	24.631	127,61	13.809
Batata rena	0	0	0,00	0	0	0	0,00	0	0	0	0,00	0	0	0	0,00	0
Batata-doce	0	0	0,00	0	0	0	0,00	0	0	0	0,00	0	0	0	0,00	0
LEGUMINOSAS E OLEAGINOSAS	22.140	22.162	0,10	22	20.892	13.518	-35,30	-7.374	11.787	7.332	-37,80	-4.455	564	542	-3,86	-22
Feijao	5.284	5.287	0,06	3	5.237	3.606	-31,14	-1.631	2.312	1.496	-35,29	-816	441	415	-6,03	-27
Amendoim	16.856	16.875	0,11	19	15.655	9.912	-36,68	-5.743	9.475	5.836	-38,41	-3.639	605	589	-2,72	-16
Soja	0	0	0,00	0	0	0	0,00	0	0	0	0,00	0	0	0	0,00	0
FRUTEIRAS	6.644	6.644	0,00	0	6.642	5.897	-11,22	-745	87.287	76.434	-12,43	-10.853	13.142	12.962	-1,37	-180
Banana	5.539	5.539	0,00	0	5.538	4.863	-12,19	-675	75.835	66.963	-11,70	-8.872	13.694	13.770	0,56	76
Citrinos	833	833	0,00	0	832	800	-3,85	-32	7.832	6.307	-19,47	-1.525	9.413	7.884	-16,25	-1.530
Mangas	272	272	0,00	0	272	234	-13,97	-38	3.620	3.164	-12,60	-456	13.309	13.521	1,60	213
Ananás	0	0	0,00	0	0	0	0,00	0	0	0	0,00	0	0	0	0,00	0
Abacate	0	0	0,00	0	0	0	0,00	0	0	0	0,00	0	0	0	0,00	0
HORTÍCOLAS	0	0	0,00	0	0	0	0,00	0	0	0	0,00	0	0	0	0,00	0
Alho	0	0	0,00	0	0	0	0,00	0	0	0	0,00	0	0	0	0,00	0
Cebola	0	0	0,00	0	0	0	0,00	0	0	0	0,00	0	0	0	0,00	0
Tomate	0	0	0,00	0	0	0	0,00	0	0	0	0,00	0	0	0	0,00	0
Cenoura	0	0	0,00	0	0	0	0,00	0	0	0	0,00	0	0	0	0,00	0
Repolho	0	0	0,00	0	0	0	0,00	0	0	0	0,00	0	0	0	0,00	0
Outras Hortícolas	0	0	0,00	0	0	0	0,00	0	0	0	0,00	0	0	0	0,00	0

Tabela nº1: Resultados dos principais indicadores da produção agrícola - EAE

Designação	Área Semeada em ha				Área Colhida em ha				Produção em Toneladas				Produtividade em Kg/ha			
	Campanha 2017/2018	Campanha 2018/2019	Variação %	Variação Absoluta	Campanha 2017/2018	Campanha 2018/2019	Variação %	Variação Absoluta	Campanha 2017/2018	Campanha 2018/2019	Variação %	Variação Absoluta	Campanha 2017/2018	Campanha 2018/2019	Variação %	Variação Absoluta
CUANDO CUBANGO - EAE	3.976	4.043	1,69	67	3.016	1.875	-37,83	-1.141	na	na	--	--	na	na	--	--
CEREAIS	1.389	1.378	-0,79	-11	1.329	461	-65,31	-868	1.956	648	-66,87	-1.308	1.472	1.406	-4,49	-66
Milho	830	839	1,08	9	798	265	-66,79	-533	1.736	567	-67,34	-1.169	2.175	2.140	-1,65	-36
Massango	559	539	-3,58	-20	531	196	-63,09	-335	220	81	-63,18	-139	414	413	-0,25	-1
Massambala	0	0	0,00	0	0	0	0,00	0	0	0	0,00	0	0	0	0,00	0
Arroz	0	0	0,00	0	0	0	0,00	0	0	0	0,00	0	0	0	0,00	0
Trigo	0	0	0,00	0	0	0	0,00	0	0	0	0,00	0	0	0	0,00	0
RAÍZES E TUBÉRCULOS	1.790	1.856	3,69	66	947	749	-20,91	-198	16.431	11.980	-27,09	-4.451	17.351	15.995	-7,81	-1.356
Mandioca	1.469	1.529	4,08	60	633	466	-26,38	-167	12.969	9.611	-25,89	-3.358	20.488	20.624	0,67	136
Batata rena	0	0	0,00	0	0	0	0,00	0	0	0	0,00	0	0	0	0,00	0
Batata-doce	321	327	1,87	6	314	283	-9,87	-31	3.462	2.369	-31,57	-1.093	11.025	8.371	-24,08	-2.654
LEGUMINOSAS E OLEAGINOSAS	618	630	1,94	12	564	503	-10,82	-61	381	290	-23,88	-91	676	577	-14,65	-99
Feijao	403	416	3,23	13	352	319	-9,38	-33	232	173	-25,43	-59	659	542	-17,72	-117
Amendoim	215	214	-0,47	-1	212	184	-13,21	-28	149	117	-21,48	-32	703	636	-9,53	-67
Soja	0	0	0,00	0	0	0	0,00	0	0	0	0,00	0	0	0	0,00	0
FRUTEIRAS	179	179	0,00	0	176	162	-7,95	-14	4.380	3.983	-9,06	-397	24.886	24.586	-1,21	-300
Banana	179	179	0,00	0	176	162	-7,95	-14	4.380	3.983	-9,06	-397	24.886	24.586	-1,21	-300
Citrinos	0	0	0,00	0	0	0	0,00	0	0	0	0,00	0	0	0	0,00	0
Mangas	0	0	0,00	0	0	0	0,00	0	0	0	0,00	0	0	0	0,00	0
Ananás	0	0	0,00	0	0	0	0,00	0	0	0	0,00	0	0	0	0,00	0
Abacate	0	0	0,00	0	0	0	0,00	0	0	0	0,00	0	0	0	0,00	0
HORTÍCOLAS	0	0	0,00	0	0	0	0,00	0	0	0	0,00	0	0	0	0,00	0
Alho	0	0	0,00	0	0	0	0,00	0	0	0	0,00	0	0	0	0,00	0
Cebola	0	0	0,00	0	0	0	0,00	0	0	0	0,00	0	0	0	0,00	0
Tomate	0	0	0,00	0	0	0	0,00	0	0	0	0,00	0	0	0	0,00	0
Cenoura	0	0	0,00	0	0	0	0,00	0	0	0	0,00	0	0	0	0,00	0
Repolho	0	0	0,00	0	0	0	0,00	0	0	0	0,00	0	0	0	0,00	0
Outras Hortícolas	0	0	0,00	0	0	0	0,00	0	0	0	0,00	0	0	0	0,00	0

Tabela nº1: Resultados dos principais indicadores da produção agrícola - Agregação das EAF & EAE

Designação	Área Semeada em ha				Área Colhida em ha				Produção em Toneladas				Produtividade em Kg/ha			
	Campanha 2017/2018	Campanha 2018/2019	Variação %	Variação Absoluta	Campanha 2017/2018	Campanha 2018/2019	Variação %	Variação Absoluta	Campanha 2017/2018	Campanha 2018/2019	Variação %	Variação Absoluta	Campanha 2017/2018	Campanha 2018/2019	Variação %	Variação Absoluta
CUANDO CUBANGO - EAF & EAE	109.327	109.500	0,16	173	95.865	37.605	-60,77	-58.260	na	na	--	--	na	na	--	--
CEREAIS	62.246	62.214	-0,05	-32	57.568	14.157	-75,41	-43.411	47.095	7.089	-84,95	-40.006	818	501	-38,79	-317
Milho	36.046	36.094	0,13	48	35.509	9.022	-74,59	-26.487	39.403	5.633	-85,70	-33.770	1.110	624	-43,73	-485
Massango	26.200	26.120	-0,31	-80	22.059	5.135	-76,72	-16.924	7.692	1.456	-81,07	-6.236	349	284	-18,69	-65
Massambala	0	0	0,00	0	0	0	0,00	0	0	0	0,00	0	0	0	0,00	0
Arroz	0	0	0,00	0	0	0	0,00	0	0	0	0,00	0	0	0	0,00	0
Trigo	0	0	0,00	0	0	0	0,00	0	0	0	0,00	0	0	0	0,00	0
RAÍZES E TUBÉRCULOS	17.500	17.671	0,98	171	10.023	3.368	-66,40	-6.655	114.645	76.488	-33,28	-38.157	11.438	22.710	98,55	11.272
Mandioca	17.179	17.344	0,96	165	9.70											



COLABORADORES

Campanha Agrícola
2018/2019





COLABORADORES nesta Publicação

QUADRO DO PESSOAL NACIONAL

Dr. Anderson Renato de Brito Jerónimo	Director do GEPE/MINAGRIF
FORMADORES DOS FORMADORES NACIONAIS	
Domingos Manuel da Silva	GEPE
Masota Nzita	GEPE
FORMADORES E SUPERVISORES NACIONAIS	
Domingos Manuel da Silva	GEPE
Masota Nzita	GEPE
Miguel António André Francisco	GEPE
Maira Victória Catumbela	GEPE
Isabel Maria Calandissa	GEPE
Francelina Agostinho da Silva	GEPE
Dário Pereira de Oliveira Cadete	GEPE
Tomás Agostinho Felipe	DNA
António Fragoso	DNA
Carlos Nandjevo Cardoso	INCER
Miguel Jorge Caxino	INCA
Zenilda S. Capaco Wanderlley	ISV
Valdemar Simões de Oliveira Morais	GSA
Odete Bacalhau	GSA
José Cassule Mainga	INCA
Adelino Mussande	IDA
ANÁLISE E TRATAMENTO DE DADOS	
Domingos Manuel da Silva	GEPE
Masota Nzita	GEPE
Isabel Alexandre João da Silva	GEPE
Dário Pereira de Oliveira Cadete	GEPE
Francelina Agostinho da Silva	GEPE
Aureliano da Costa António	GEPE
Nunes Fumba Curihingana	GEPE
José Massuça	Consultor Internacional

COMISSÃO DE AVALIAÇÃO

Anderson Renato De Brito Jerônimo	Director do Gabinete de Estudos, Planeamento e Estatística
António Sozinho	Director da Direcção Nacional da Agricultura
David Tunga	Director Geral do Instituto de Desenvolvimento Agrário
Manuel Fernando de Sousa Pereira	Director Geral do Instituto Nacional do Café
Edgar Félix Natanel Dombolo	Director da Direcção Nacional da Pecuária
Simau Zau	Director Geral do Instituto de Desenvolvimento Florestal
Norberto João Soares Pinto	Director Geral do Instituto dos Serviços de Veterinária
Ermelinda da Conceição Caliegue	Directora do Gabinete de Segurança Alimentar
Maria José Garção	Directora do Instituto Nacional de Cereais



COLABORADORES nesta Publicação (cont.)

COORDENAÇÃO PROVINCIAL

SUPERVISORES E INQUIRIDORES			
PROVÍNCIA	N/O	NOME	RESPONSABILIDADE
CUANZA NORTE	1	Manuel João Mateus	Coordenador
	2	Mateta Ngonzo	Supervisor
	3	Afonso Maria Eduardo Zaila	Inquiridor
	4	Dias Manuel Miranda Kakele	Inquiridor
	5	Isaias King Tchinhama	Inquiridor
	6	Ndongala Muay	Inquiridor
	7	Pascoal José Panzo	Inquiridor
	8	Nzayadio Mampasi	Inquiridor
	9	Raimundo da Silva	Inquiridor
	10	Gerónimo Cassiano	Inquiridor
	11	Manuel Fernando Domingos	Inquiridor
	12	Manuel Rocha João	Inquiridor
BENGO	1	Manuel Gomes	Coordenador
	2	Joao Francisco Diogo	Supervisor
	3	Andre Francisco Kissanga	Inquiridor
	4	Fernando Jose Panzo	Inquiridor
	5	Amancio Feliciano dos Santos	Inquiridor
	6	Afonso Domingos	Inquiridor
	7	Lusia Sebastiao Tati	Inquiridor
	8	Eliseu Simao Mateus	Inquiridor
	9	Zinga Pedro	Inquiridor
LUANDA	1	Miguel Joaquim Filho	Coordenador
	2	José Alves M. S. Mateus	Supervisor
	3	Kimbi Eduardo	Inquiridor
	4	Lumuagano Pedro	Inquiridor
	5	Hermenegildo Pedro Correia	Inquiridor
	6	Helena G. Afonso Vica	Inquiridor
	7	Kanga Pedro	Inquiridor
LUNDA NORTE	1	Antonio Maia Sandjesse	Coordenador
	2	Delfim Ortigao Mussulo	Supervisor
	3	Pedro Luaba Mikoko	Inquiridor
	4	Caxala Mufege	Inquiridor
	5	Julio Martins	Inquiridor
	6	Carlos Julio	Inquiridor
	7	Faustino Manuel Caetano	Inquiridor
	8	Catembwe Camuanga	Inquiridor
LUNDA SUL	1	Domingos Muaiuma	Coordenador
	2	Costodio Carlos	Supervisor
	3	Joao Manuel Muatxianva	Inquiridor
	4	Joao Lucas	Inquiridor
	5	Crispim da S Tchidjamba	Inquiridor
	6	Manasse Tavares Sariquembe	Inquiridor



COLABORADORES nesta Publicação (cont.)

COORDENAÇÃO PROVINCIAL

SUPERVISORES E INQUIRIDORES

PROVÍNCIA	N/O	NOME	RESPONSABILIDADE
CUANZA SUL	1	Daniel G. Alberto Epalanga	Coordenador
	2	Adelino Kanguya	Supervisor
	3	Miguel Lemos de Asvedo	Inquiridor
	4	Benvinda Chitina	Inquiridor
	5	Andre Sousa Brito	Inquiridor
	6	Docui Cabina	Inquiridor
	7	Hamilton de Jesus Vandunem	Inquiridor
	8	Benedito André David	Inquiridor
	9	Osvaldo de Horacio Chivinda	Inquiridor
	10	Nelson Luciano da Silva	Inquiridor
	11	Arlindo Gervasio Caleho	Inquiridor
	12	Joaquim Alfredo	Inquiridor
	13	Nengola Sozinho	Inquiridor
	14	Antonio Pinto Miguel	Inquiridor
	15	Eugenio de Almeida	Inquiridor
BENGUELA	1	Paulo Bungo	Coordenador
	2	Almeida Tchinganguela Muquinda	Supervisor
	3	Domingos Joaquim Cardoso	Inquiridor
	4	Justo Zacarias Catumbela	Inquiridor
	5	Tomás Job	Inquiridor
	6	Santos Francisco Manuel	Inquiridor
	7	Emilio Muangala Epalanga	Inquiridor
	8	Joao Gomes Luciano	Inquiridor
	9	Jose agostinho	Inquiridor
	10	Paulo Nivas	Inquiridor
	11	Antonio Quemba Chicapa	Inquiridor
	12	Lucas Pinto	Inquiridor
	13	Joao Moura Garrido	Inquiridor
HUAMBO	1	Vitorino Chonguela	Coordenador
	2	Joaquim Pinto Afonso	Supervisor
	3	Jose Lucamba Bangobar	Inquiridor
	4	Manuel D Sacuenje	Inquiridor
	5	Belizario Chipindi Bamba Siacuema	Inquiridor
	6	Mario Santo Sawimbo	Inquiridor
	7	Domingas Lua J Marcelino	Inquiridor
	8	Marcio Eugenio Cristovao	Inquiridor
	9	Benvinda Raquel C N Ngoia	Inquiridor
	10	Valentim G Raimundo	Inquiridor
	11	Marcelina Fernanda Alberto	Inquiridor
	12	Eduardo Domingos Caclema	Inquiridor
	13	Manuel Adilson Camulombo	Inquiridor
	14	Julieta Napembe Victor	Inquiridor
	15	Agnelo Luis C Mossande	Inquiridor



COLABORADORES nesta Publicação (cont.)

COORDENAÇÃO PROVINCIAL

SUPERVISORES E INQUIRIDORES			
PROVÍNCIA	N/O	NOME	RESPONSABILIDADE
BÍE	1	Domingos Fernando Teve	Coordenador
	2	Antunes Mariano Cangombe	Supervisor
	3	Rosa Fátima G. Epalanga	Inquiridor
	4	Oliveira Chicuele Laurindo	Inquiridor
	5	Constantino Sassongo Sachilulo	Inquiridor
	6	Kamba Lussevkweno	Inquiridor
	7	Avelino Cutunda Vissapa Chilela	Inquiridor
	8	Abigoil João Estevão	Inquiridor
	9	António Tomás S. Caliqui	Inquiridor
	10	António Proença	Inquiridor
MOXICO	1	Eduardo Vieira	Coordenador
	2	Mucazo Wavumbi	Supervisor
	3	Kalau Mwinkeu	Inquiridor
	4	Daniel Barnabe	Inquiridor
	5	Cheleka Kafata	Inquiridor
	6	Jorgina A. Sawawa	Inquiridor
	7	Kangende Albino	Inquiridor
	8	Upale Ernesto Cangahi	Inquiridor
	9	Nunes Carlos Sacahilo	Inquiridor
	10	Lengue Munhikissa	Inquiridor
HUÍLA	1	Francisco P.M Macedo	Coordenador
	2	Bernardo Carlos Pombua	Supervisor
	3	Ernesto Paulo Jacinto	Inquiridor
	4	Lunga H. Nique	Inquiridor
	5	Armino A. Salvador Ndele	Inquiridor
	6	Claudio Mendes Dos Santos	Inquiridor
	7	Isaac Paulo Santana	Inquiridor
	8	Felismino Ndataloneni Hissicomesso	Inquiridor
	9	Ivam Teles De Fátima Muhandulua	Inquiridor
	10	Manuel Vilimua Catombela	Coordenador
	11	Orfeu De Fátima Muangala	Supervisor
	12	Marcos S. De Sousa Lopes	Inquiridor
	13	Justino Chitunga Cabita	Inquiridor
	14	Nelson L. C. Nambalo	Inquiridor
	15	João Cunha C. Candjongo	Inquiridor
	16	Delfina C. B. Pedro	Inquiridor
	17	Jorge T. V. Rangel Pinto	Inquiridor
	18	Vladmir A. Alfredo Nicolas	Inquiridor
	19	Luís Donsaga Alves	Coordenador
	20	Simão Boa Ventura Cupequeta	Supervisor



COLABORADORES nesta Publicação (cont.)

COORDENAÇÃO PROVINCIAL

SUPERVISORES E INQUIRIDORES

PROVÍNCIA	N/O	NOME	RESPONSABILIDADE
NAMIBE	1	Maria Clara .J.S João	Coordenador
	2	Dulce Rebeca Sacala	Supervisor
	3	Américo Tomas Gil	Inquiridor
	4	Luisa Florentina. R. D. Alexandre	Inquiridor
	5	Gilson T. A. Lima	Inquiridor
	6	Manuel Huvi Chissingui	Inquiridor
	7	Kalenga Kamba	Inquiridor
	8	Gualdino M. Baptista	Inquiridor
CUNENE	1	Anita Esperanca	Coordenador
	2	Zeferino Hilitekwa	Supervisor
	3	Carlos Jose	Inquiridor
	4	Hungo Alberto Tyapele Lazaro	Inquiridor
	5	Jose Joao Massala	Inquiridor
	6	Frederico Altino Ndapoita	Inquiridor
	7	Jose Nhangassa Zeca	Inquiridor
	8	Manuel Carlos Cambinda	Inquiridor
	9	Maria Margarida Floriano	Inquiridor
CUANDO CUBANGO	1	Jorge Manuel Pina	Coordenador
	2	José Mateus	Supervisor
	3	Euclides Sabino Sanjambela	Inquiridor
	4	Albino Marques	Inquiridor
	5	Constatino Estevao Dumba	Inquiridor
	6	Samuel Chilemo	Inquiridor
	7	Cristina Brenda Ngondo	Inquiridor
	8	Domingos Baptista	Inquiridor
	9	Paulino A. De Deus Chimbeueko	Inquiridor
CABINDA	1	Domingos Raimundo Gongga	Coordenador
	2	Alexandre Macosso	Supervisor
	3	José Maconga	Inquiridor
	4	António Almeida Muila	Inquiridor
	5	Victor de Almeida Macaia	Inquiridor
	6	Próspero Mantando Linga	Inquiridor
	7	Celestino Fidel	Inquiridor
	8	Gaspar Nialo Macosso	Inquiridor
	9	Bernardo Massiala	Inquiridor
	10	Simão Rafael Chicaia	Inquiridor



COLABORADORES nesta Publicação (cont.)

COORDENAÇÃO PROVINCIAL

SUPERVISORES E INQUIRIDORES			
PROVÍNCIA	N/O	NOME	RESPONSABILIDADE
ZAIRE	1	Nlandu Nduandele	Coordenador
	2	Tuzolana Mudiambu	Supervisor
	3	Tukemba Mbundu	Inquiridor
	4	Ndongala Kundisa	Inquiridor
	5	Sivi Digiaya	Inquiridor
	6	Garcia Monis	Inquiridor
	7	Kiazolua Ludor	Inquiridor
	8	Ndombele Daniel	Inquiridor
UÍGE	1	Joaquim Faustino	Coordenador
	2	Mário Miguel Mambo	Supervisor
	3	Amílcar Victor Daniel	Inquiridor
	4	José Óscar da Costa Miguel	Inquiridor
	5	Lubuta Barroso Sebastião	Inquiridor
	6	José Gonçalves Pinto Raul	Inquiridor
	7	Alberto Alunelson Eduardo Bunga	Inquiridor
	8	Nguinamau André Simão Paulo	Inquiridor
	9	Matondo Mazambi	Inquiridor
	10	Bayaya Golfrado Martins Sumbo	Inquiridor
	11	Pedro Daniel Niquissa	Inquiridor
	12	Calequita Joaquim	Inquiridor
	13	Mayangui Pedro Kissanga	Inquiridor
	14	Cardim Sorte Simões Panzo	Inquiridor
	15	Ângelo Afonso Monteiro	Inquiridor
	16	Nguinamu Samuel J. Vinda	Inquiridor
	17	Garcia Dias Mahula	Inquiridor
	18	Dongala Nguenzi Wosso	Inquiridor
	19	Adão Félix Cuvula Peheleca	Inquiridor
	20	Benjamim André David	Inquiridor
MALANJE	1	Alcino Tito Jacobe Queto Guungui	Coordenador
	2	Abreu Pedro Adão	Supervisor
	3	Mendonça Cazenga	Inquiridor
	4	Comeca Antonio	Inquiridor
	5	Daniel Dala	Inquiridor
	6	Antonio Domingos Maiato	Inquiridor
	7	Anapaz Martins	Inquiridor
	8	Ambrosio Neto	Inquiridor
	9	Vinda Simao	Inquiridor
	10	Vasco Cordeiro	Inquiridor
	11	Silva Issenguele	Inquiridor
	12	Miguel Jose	Inquiridor
	13	Francisco Cuhanga	Inquiridor
	14	Esteves Mugiba	Inquiridor
	15	Edgar Gabriel	Inquiridor
	16	Jose Assis Francisco Adão	Inquiridor
	17	Sulvania F. J. Antonio	Inquiridor
	18	Tavares Juiz Cambambe	Inquiridor
	19	Caluvi Jose Tchinanga	Inquiridor